தென்னிந்திய
செங்குந்த மகாஜன
சங்கம்
பொன் விழா
மலர்
குமரகிரி
சேலம்
12-12-1981

சம்பந்தம் டெக்ஸ்டைல்ஸ்
பிரைவேட் லிமிடெட்

காமராஜ் நகர் காலனி, சேலம்-636 014

நிர்வாக சபை தலைவர் : திரு. S. P. சம்பந்தம்
நிர்வாக இயக்குனர் : திரு. S. P. ரத்னம்
இணை நிர்வாக இயக்குனர் : திரு. S. P. ராஜேந்திரன், B. Com.,

எங்கள் தயாரிப்புகள் :

தரமானதும் ஏற்றுமதிக்குகந்ததுமான 2 நெ. மற்றும் 4 நெ. நூல்கள் சிறந்த முறையில் தயார் செய்கிறோம்.

தொலைபேசி : எண். அலுவலகம் : 67235
வீடு : 3411 & 5878

எங்கள் தலைமை நிறுவனம் :

சம்பந்தம் ஸ்பின்னிங் மில்ஸ் (பி) லிட்.,

காமராஜ் நகர் காலனி, சேலம்–636 014.

அனுமதி வழங்கப் பெற்றவை : 25000 கதிர்கள்
நிறுவப் பெற்றவை : 20000 கதிர்கள்
இரட்டை நூற்பு கதிர்கள் : 4000 கதிர்கள்

தயாரிப்புகள்

20 முதல் 80-ம் நெம்பர் வரையிலும்
2/20 முதல் 2/80-ம் நெம்பர் வரையிலும்
தரமான சிட்டம் மற்றும் கோன் நூல்களும்
சிறந்த முறையில் தயாரித்து அளிக்கிறோம்.

நிர்வாக சபை தலைவர் : திரு. S. P. ரத்னம்
நிர்வாக இயக்குனர் : திரு. S. P. சம்பந்தம்

தொலைபேசி : எண். அலுவலகம் : 5944 & 4169
வீடு : 5878 & 3411

தந்தி : 'SAMSPIN'

உ

தென்னிந்திய
செங்குந்த மகாஜன சங்கம்

பொன் விழா மலர்

1981

வெளியீடு :

சேலம் மாவட்ட செங்குந்த மகாஜன சங்கம்

12-12-1981

S. P. மணவாளன், திருப்பத்தூர்.

பதிப்பு :

சேலம் மாவட்ட
செங்குந்தர் மகாஜன சங்கம்.

சேலம் மாவட்ட மாநாடு, சேலம்.

துன்மதி ஆண்டு கார்த்திகைத் திங்கள் 28–ஆம் நாள்
13–12–1981 - ஞாயிறு

அச்சிட்டோர் :

ஜெனரல் பிரிண்டர்ஸ்,
70, ஆதி வெங்கடாஜலபதி அய்யர் தெரு,
செவ்வாய்ப்பேட்டை, சேலம்-2.
போன் : 8503

தென்னிந்திய செங்குந்த மகாஜன சங்கம்
பொன் விழாக் குழு

கா. அ. ஷ. பத்மநாபன் * திருப்பத்தூர் *

தலைவர் :

திரு எம். பி. நாச்சிமுத்து முதலியார், பி. ஏ., பி. எல்.

துணைத் தலைவர்கள் :

திருவாளர்கள் : சி. நடராஜ முதலியார், பி.ஏ. பி.எல்., இரா. சம்பந்தமூர்த்தி முதலியார், கா. அ. ஷ. பத்மநாப முதலியார், ஏ. வி. ஆர். எம். வி. சங்கர நாராயண முதலியார், ஜே. சுத்தானந்தன், ஏ. சங்கர முதலியார், பி.ஏ., பி. எல்., பி. இராமசாமி முதலியார், பி.ஏ. பி.எல் , பி. எஸ். பாலசுப்பிரமணிய முதலியார், ஆர். என். சந்தான ராஜகோபாலன், பி. வி. இராமலிங்கம் பி.எஸ்.ஸி., பி. எல்., சி. காந்திதாஸ், எம்.ஏ. பி.எல்., எஸ். வி. ஆர். எம். நடராஜ முதலியார், கே. பி. பாலகிருஷ்ணன், ஈ. எஸ். தியாகராசன், ஆர். சோமசுந்தரம், எம்.ஏ. பி.எல்., ஐ. தனசீலன், பி.ஏ., டாக்டர் ஆனந்தவேல், எம்.பி.பி.எஸ்., பி. டி. கே. ராமசாமி முதலியார், எம். சென்னியப்பன்.

செயலாளர்கள்

திருவாளர்கள் : தி. இரா. செல்வராசன், டி. சேதுராமன், புலவர் சிலம்படியான், ஏ. துரைசாமி. பி.ஏ., பி.எல்., பொ. க. சாமிநாதன்.

உறுப்பினர்கள் :

சென்னை மாவட்டம்

திருவாளர்கள் : எம். சுப்பராய முதலியார், வி. ரெத்தின முதலியார், பி.ஏ.பி.எல்., எம். கே. பாலசுந்தர முதலியார், எம். எஸ். ரெங்கையா. பி.ஏ , எம். சிவப் பிரகாசம், பி.ஏ. (ஆனர்ஸ்), எஸ். தியாகராஜன், பி.இ., ஏ. பாலசுப்பிரமணியம்., தி. சே. பழநிவேலு, சரவண பழநிவேலு, எம். எம். தணிகைமலை, ஆர். பிச்சை, பி.ஏ. பி.எல்., தி. அ. கண்ணப்ப முதலியார், டி. எஸ். சுப்பிரமணி முதலியார், எஸ். டி. பொன்னுசாமி, எஸ். வி. இராஜாபாதர், பி. துரைபாண்டியன், பி.ஏ.,

மதுரை மாவட்டம்

திருவாளர்கள் : மா. கன்னையா, எம். மாணிக்கம், எஸ். ரத்தினசபாபதி, எஸ். சாலை, பி.ஏ., ஏ. சுப்பிரமணிய முதலியார், எஸ். எம். மூக்கையா.

தஞ்சை மாவட்டம்

திருமதி. முத்துலட்சுமி இராமலிங்கம், திருவாளர்கள் : ச. கு. பா. பழநிவேலு, க. திருஞானசம்பந்தம், தெ. சம்பந்த முதலியார், என். விநாயகமூர்த்தி, பி.ஏ. பி.டி.,

திருச்சி மாவட்டம்

திருவாளர்கள்: டாக்டர் மு. கருணாநிதி, எம் பி., பி.எஸ்., து. பழனியாண்டி, ப. செல்வராசன், பி.ஏ., சிவ. தியாகராஜன், எஸ். என். சோமசுந்தரம், ஏ. மாரியப்ப முதலியார்.

உ
சிவமயம்

செங்குந்தர்

கொடி வணக்கம்

ஆனந்தக் களிப்பு

பல்லவி

வீரர்மணிக் கொடிபாரீர்-அதை-வேண்டிப்பணிந்து
புகழ்ந்திட வாரீர் (வீரர்)

சரணம்

வண்மையுயர் திருக்கம்பம்–அதன்
மாமுடிமேலே யெழுதித்திகழும்
உண்மைச் செங்குந்தர் தம்நாமம்-இந்த
உலகெங்கும் வீசிப்பரந்தது காணீர் (வீரர்)

வேங்கைவரிப்புலியோர்பால்—மிக்க
வீரங்கொள் சேவற்றிருவுருவோர்பால்
ஓங்குபுகழ்க் குந்தம் நடுவே—நின்று
ஒளிரு நன்மாண்பையு ரைத்திடப்போமோ (வீரர்)

வானுறு கம்பத்தின் கீழே—வீரர்
வரிசைவரிசையாய் நிற்றலைக்காணீர்;
நானிலத்தே வளமிஞ்சுஞ்—சோழ
நாட்டுச்செங்குந்தர்களோர் புறமாக (வீரர்)

நல்லவர் சேர்பாண்டி நாட்டில்—வாழும்
நவ வீரர்வழிவந்ததீரரோர் பக்கம்;
புல்லியர் தங்களை வீழ்த்துஞ்—சேரர்
பொருந்திய நாட்டுச் செங்குந்த ரோர்பக்கம் (வீரர்)

எழுபத்திரண்டெனு நாட்டில்—தங்கும்
எண்ணருஞ்செங்குந்த சூரரோர்பக்கம்
குழுமித்திரண்டதைப்போற்றும்—வன்மை
கூறிடப்போகுமோ பாரிடைத்தானே (வீரர்)

சுபம்! சுபம்!! சுபம்!!!

நெல்லை மாவட்டம்

திருவாளர்கள் : சி. அருணாசலம், பி.ஏ., எல்.டி., ஈ. வடிவேலு முதலியார், என். எஸ். கே. தர்மலிங்கம்.

கோவை மாவட்டம்

திருவாளர்கள் : வி. வி. சி. ஆர். எம். கந்தசாமி முதலியார், பி. எஸ்ஸி, எம். நடராஜ முதலியார், கே பி. ஜெகநாதன், எம். எஸ்சி., எஸ். ரத்தினவேலு பி. இ., டி. வி. பரமசிவ முதலியார்.

தென்னாற்காடு மாவட்டம்

திருவாளர்கள் : கே. பழநிவேலு முதலியார், வி. கணபதி, ராஜவேலு, பி.ஏ., வி. செல்வராஜ், பி. இ. எம். பி ஏ., எம். பச்சைமுத்து, எம்.ஏ., பி. எல்., ஏ. கிருஷ்ண சாமி, எம்.ஏ. பி.எட்., கே. பக்கிரிசாமி முதலியார், கே. குருசாமி முதலியார்.

தருமபுரி மாவட்டம்

திருவாளர்கள் : பி. கே. முனுசாமி முதலியார், கே. எம். கந்தசாமி, பி. முனுசாமி டி. குட்டியப்பன்.

செங்கற்பட்டு மாவட்டம்

திருவாளர்கள் : மு. சண்முகம், எம் ஏ., எல்.டி., டி. எஸ். வேதாசலம், வி. கே. சீனிவாசன்

பெரியார் மாவட்டம்

திருவாளர்கள் : கே. ஏ. பழனியப்பன், ஆர். ஏ. என். முத்துசாமி முதலியார், க ப. இராமசாமி, சு. வையாபுரி முதலியார்.

நீலகிரி மாவட்டம்

திருவாளர்கள் : கே. சீனிவாசன், பி. சுப்பிரமணியம்.

சேலம் மாவட்டம்

திருவாளர்கள் : எஸ். பி. சம்பந்த முதலியார், கே. ஆர். மாணிக்க முதலியார், எல். மாணிக்க முதலியார், ஏ. எம். ராமலிங்க முதலியார், எம். ஆறுமுக முதலியார் எஸ். பி. மாரிமுத்து முதலியார், அப்சரா. ஏ. சுப்பிரமணிய முதலியார் ஆர். எம் சண்முகவடிவேலு, எம். விசுவநாதன் ஐ. ஏ. எஸ். (ஓய்வு), பி. திருஞான சம்பந்த முதலியார், டி. கே. சுப்பிரமணிய முதலியார், எஸ். கந்தசாமி முதலியார்.

வடஆற்காடு மாவட்டம்

திருவாளர்கள் : கே. ஜி. ராமசாமி, டி சிதம்பரம், எம். எம் சிவஞானம், வி. ஏ. வில்வநாதன், கே. வி. திருநாவுக்கரசு, கந்தசாமி முதலியார், பிரசாரகர் புலவர் கோ. இளையபெருமாள்.

பொன் விழா மலர்க் குழு

தலைவர்:

திரு எம். பி. நாச்சிமுத்து முதலியார், பி. ஏ. பி. எல்,

துணைத் தலைவர்கள்:

திருவாளர்கள் : சி. நடராஜ முதலியார். பி.ஏ., பி.எல்., டாக்டர் சி. பாலசுப்பிர மணியம். எம் ஏ. பி. எச். டி , ஜே. சுத்தானந்தன், ஏ. சங்கர முதலியார், பி ஏ ,பிஎல்., பி. இராமசாமி முதலியார், பி. ஏ., பி எல்.,

செயலாளர்கள்:

திருவாளர்கள் : தி. இரா. செல்வராசன், டி. சேதுராமன், புலவர் சிலம்படி யான், எ. துரைசாமி, பி. ஏ., பி எல்., ச. கு. பா. பழநிவேலு

உறுப்பினர்கள்:

திருவாளர்கள் : கே. டி. சம்பந்தம், எம். எம். தணிகைமலை, சி. காந்திதாஸ், எம்.ஏ.பி.எல்., ஆர். சோமசுந்தரம், எம்.ஏ. பி.எல் , து. பழனியாண்டி, டி. ஜெகதீசன், கே. ஏ. ப ழ னி ய ப் ப ன், ஆர். எம். கந்தசாமி, பி. எஸ். ஸி., ப. ம க ா லி ங் க ம், எம். ஏ. எம். பி. எல்., கே. ஆர். மாணிக்க முதலியார், எஸ். பி. சம்பந்தம், புலவர் வை. சுப்பிரமணி, புலவர் நா. ப. வையாபுரி, கு. அங்கமுத்து, வே சு. சுப்பிரமணி, பொ. பழனிச்சாமி, சரவண பழநிவேலு.

With best compliments from :

K. N. Subramanian
P. Ramaswamy

Manufacturers & Exporters
of
Handloom Fabrics
P. B. No. 15 **KARUR-639001**

பொன்விழாவுக்கு எங்கள் நல்வாழ்த்துக்கள் !

வாழ்க கைத்தறி ! வளர்க கூட்டுறவு !

கூட்டுறவே நாட்டுயர்வு !

குறைந்த விலை ! நீடித்த உழைப்பு !! கெட்டிச்சாயம் !!!

உழைப்போம் !! உயர்வோம் !!

கவுந்தப்பாடி

சொசைட்டி

★ ஜவுளிகளையே வாங்குங்கள் ★

★ கவர்ச்சியான ரகம் !

★ கண்ணைக்கவரும் நிறம் !

★ புதுமையான டிசைன் !

★ நம்பிக்கையான தயாரிப்பு !

★ நாணயமான விலை !

எங்களின் தயாரிப்புகள் :–

20, 30, 40 வேஷ்டிகள், துண்டு, 217 டவல் ரகங்கள், 20, 26 கலர் காடா ரகங்கள், பெட்ஷீட்டுகள் மற்றும் சேலை ரகங்கள் கிடைக்கும்.

உங்கள் திருப்தியே எங்கள் நோக்கம்.

தங்கள் ஆதரவுக்கு மிக்க வந்தனம் !

ஸ்தாபிதம் : 1935

கவுந்தப்பாடி நெசவாளர் கூட்டுறவு உற்பத்தி & விற்பனைச் சங்கம் லிமிடெட், நெ. K. 706 கவுந்தப்பாடி P. O. (Via) ஈரோடு.

எங்கள் ஜவுளிகள் எல்லா ''கோ–ஆப்டெக்ஸ்'' எம்போரியங்களிலும், சிந்தாமணி சிறப்பங்காடிகளிலும் கிடைக்கும்.

இங்ஙனம்,

உப-தலைவர் மற்றும் நிர்வாகஸ்தர்களும்.

உ
முருகா

வாழ்த்து

நேரிசை வெண்பா

வாழி திருமுருகன் வண்மைத் திருவருளால்
வாழிசெங் குந்தர் மரபுமிக—வாழியவே
ஏழிசைபோல் ஓங்கியே எங்கும் வளமுடனே
ஊழிபல வாழி உவந்து.

செங்குந்தர் ஓங்கியே செய்தொழிலும் நெய்தொழிலும்
எங்குந் தவருதுமிக ஏற்றமுடன்—பொங்குந் தண்
மாக்கடல்போல் எந்நாளும் வற்ரு வளமுடனே
நீக்கமற வாழ்க நிறைந்து.

செங்குந்தர் சிறப்பு

திருமுருக கிருபானந்த வாரியார்

செம்மையான குந்த என்றபடையை ஏந்தி நாட்டுக்கு நலம் செய்கின்றவர்கள், செங்குந்தர்.

இவர்கள் முருகவேளின் தம்பியர்களாகிய வீ ர வா கு முதலிய நவவீரர்களின் வழித்தோன்றல்கள். சீரும் சிறப்பும் பெற்று, பேரும் பெருமையும் உற்றி, எட்டுத்திக்கும் மதிக்கும் புகழ் பெற்ற மரபு. அநேக தேவாலயங்களில் இன்றும் கொடி யேற்றும் நல்விழாவை இம்மரபினர்கள் செய்கின்ருர்கள்.

செங்குந்தமரபில் உ தி த் த வ ர் ஒட்டக்கூத்தர். இவர் கவிச்சக்கரவர்த்தி, கவிராக்ஷசர், க வி த ா சார்வ பௌமர் என்று மூன்று விருதுகளைப் பெற்று, மூன்று சோழர்கள் காலத்தில் வாழ்ந்த பரமபக்த சிகாமணி. இவருடைய கவித் திறனை தக்கயாகப் பரணியால் அறிக.

இவர் பாடிய ஈட்டி எ ழு ப து என்ற நூல் செங்குந்தரின் பெருமையை—அருமையை தேனினும் இனிய பாடல்களால் பகர்கின்றது.

ஆதிநாள் உமையவள் அணிந்த குந்தமே
சாதிநாள் உவப்புடன் தலைக்கொள் குந்தமே
சாதிமே வலரையும் கல்லும் குந்தமே
கோதினும் பாடவே கொள்ளும் குந்தமே

பூட்டிய தேரொடும் பொலிந்த பானுவை
ஈட்டிய தொட்டிலின் கிறுக்கு மைந்தனை
மூட்டிய சமரிடை முடித்து மாசறத்
தீட்டிய வீரர்கைச் சிறந்த குந்தமே

செங்குந்தர்கள் தமது குலக்கவியாம் கூத்தப்புலவருக்கு ஆயிரம் தலைகளையரிந்து அடுக்கி சிரச்சிம்மாதனந்தந்து தங்கள் வீரத்தையும் அன்பையும் காட்டினார்கள்.

கூத்தர் அச்சிரச்சிம்மாதனத்திலமர்ந்து கலைமகளைப்பாட ஆயிரந்தலைகளும் உடம்புடன் ஒட்டி ஆயிரவரும் உயிர் பெற்று எழுந்தார்கள். அதனால் கூ த் த ர் ஒட்டக்கூத்தர் ஆயினார். அத்தருணத்தில் பாடிய பாடல் இது.

கலைவாணி நீயுலகில் இருப்பதுவும், கல்வியுணர்
கவிவல் லோரை
நிலையாகப் புரப்பதுவும், அவர்நாவில் வாழ்வதுவும்,
நிசமேயன்றோ?
சிலைவாண னவிருந்தா யிரம்புயங்கள் துணிந்துமுயிர்
சீவனுற்றான்
தலையாவி கொடுத்திடுஞ் செங்குந்தருயிர் பெற்றி நீ
செய்வாயம்மா

நிலைதந்தார் புவியினுக்கே யாவருக்கும் அபிமானம்
நிலைக்கத்தந்தார்
கலைதந்தார் வணிகருக்குச் சீவனஞ்செய்திட வென்றே
கையில் தந்தார்
விலைதந்தார் தமிழினுக்குச் செங்குந்தர் என்கவிக்கு
விலையாகத்தன்
தலைதந்தார் எனக்கொட்டக் கூத்தனெனும் பெயரினையும்
தாந்தந் தாரே

செங்குந்தர்கள் உள்ளத்தில் ஈரமும், செயலில் வீரமும் படைத்தவர்கள். தானதருமங்கள் செய்து எங்கும் பரந்து சிறந்து வாழ்பவர்கள்.

சிவகுமாரர்களாகிய நவவீரர்களின் வழியில் வந்ததனல் செங்குந்தர்கள் எங்கும் சிவகோத்திரம் என்றே குறிப்பிடும் பெருமை மிகுந்தவர்கள். நுண்ணிய மதி நலனும், திண்ணிய திறனும் பெற்றவர்கள். இமயம் போல் உயர்ந்த சிவபக்த சிகாமணிகள்.

கந்தர் சஷ்டிப் பெருவிழாவில் நவவீரர்களாக நடித்து அவ்விழாவைச் சிறப்பிக்கும் செம்மனச் செம்மல்கள்.

இவர்கள் செய்த அறங்கள் பலப்பல. சென்னை சென்ட்ரல் ரயில் நிலையத்திற்கு எதிரேயுள்ள மிகப்பெரிய சத்திரம் சலவை ராமசாமி முதலியார் செய்த அறச் செயலாகும்.

இத்தகைய செங்குந்தரின் சிறப்பு அளவிடற்கரியது.

வாழ்க—குந்தம்

வளர்க—செங்குந்தர்கள்

உ

M/s. N. P. சுப்ரமண்ய முதலியார் அன் கோ

நாட்டு மருந்துகள், வர்ணங்கள் & மளிகை சாமான்கள் வியாபாரம்

156, 157 பெரிய கடைத் தெரு, மன்னார்குடி-614 001

ஸ்தாபிதம் : 1945

எங்களிடம் பல கம்பெனிகளில் தயாரான சித்த, ஆயுர்வேத, யூனானிகளில் தயார் செய்த பஸ்பம்கள், லேகியங்கள், தைலங்கள் கிடைக்கும்

பொன்விழா காணும் தென்னிந்திய செங்குந்த
மகாஜன சங்கத்திற்கு எங்கள்
நல் வாழ்த்துக்கள்.

வினாயகா செங்குந்தர் சங்கம்.

பிள்ளையார் கோவில் வீதி. காந்திப்பேட்டை

திருப்பத்தூர்-635 601. (வ ஆ.)

A. ஷண்முகம்
தலைவர்

ஆ. வையாபுரி
துணைத்தலைவர்

A. தேவன்
செயலாளர்

தி. கு. பொன்னம்பலம்
துணைச்செயலாளர்

P. சாம்பசிவம்
பொருளாளர்

M. நடராஜன்
துணைப்பொருளாளர்

செயர் குழு :

P. ஈஸ்வரன்
T. ஜெகதீசன்
ச. கோபால்
A. கணேசன்
ஆ. ப. பழனிசாமி
A. பாலன்
A. பத்மநாபன்
N. கணேசன்
T. ஷண்முகம்
D. கண்ணன்.

மத்திச குழு மெம்பர்கள் :

S. M. சுப்பிரமணி
K. V. S. ஆறுமுகம்
L. முனிசாமி
V. K. கணேசன்
K. குமாரசாமி.

நம்குல கவிச்சக்ரவர்த்தி

ஒட்டக்கூத்தர்

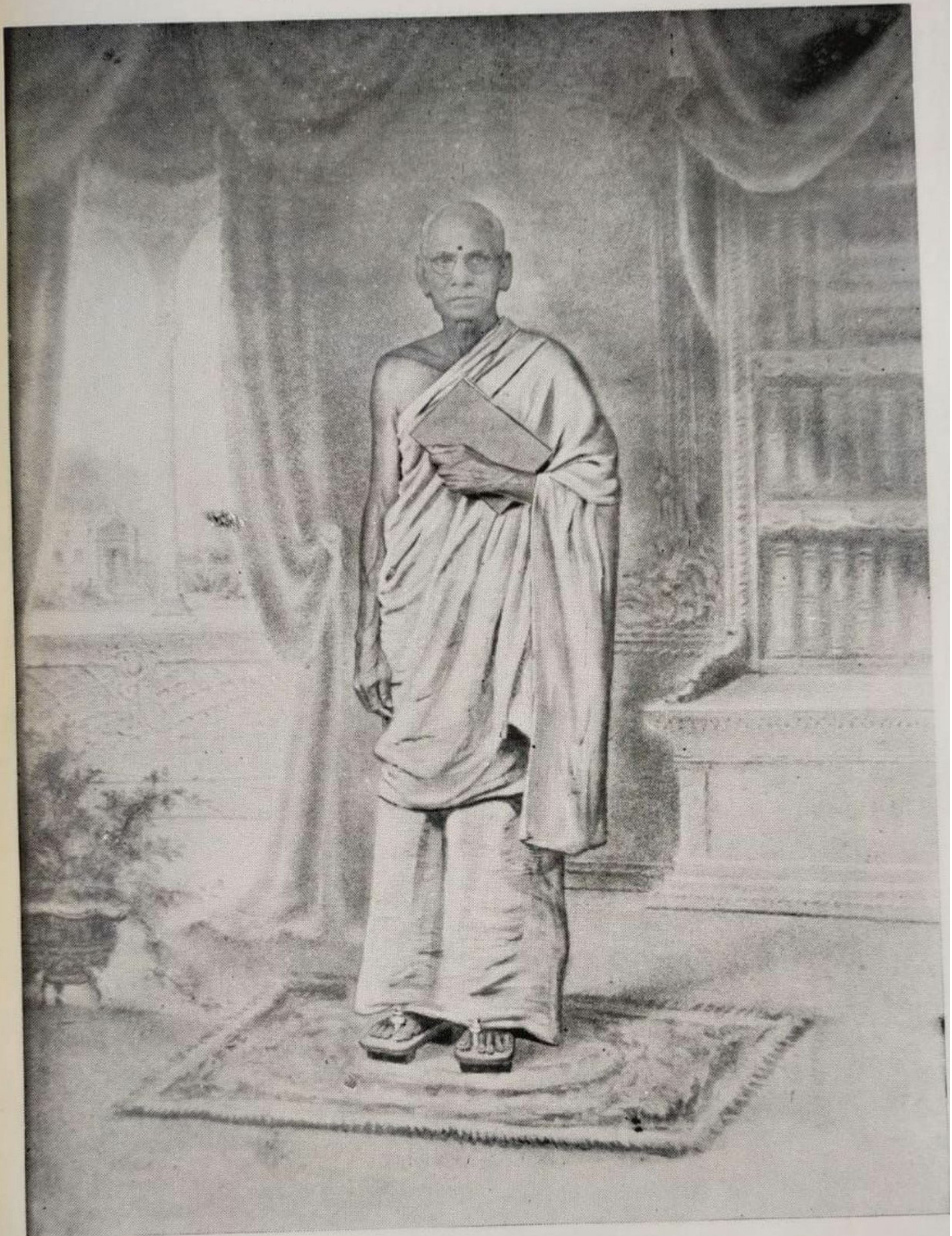

காஞ்சி நாகலிங்க முனிவர்

தென்னிந்திய செங்குந்த மகாஜன சங்கத்தை நிறுவியவரும், தஞ்சை ஜில்லா செங்குந்தர் கல்வி நிதியின் பரம்பரை உறுப்பினரும் முன்னாள் தலைவருமாகிய

வள்ளல் திரு T. N. சபாபதி முதலியார்

மடப்புரம் — திருவாரூர்

திருக்கோவலூர் ஆதீனம் திருப்பாதிரிப்புலியூர் செங்குந்தர் குல திலகம்

சிவத்திரு சிவசண்முக தேசிக பரமாச்சாரிய சுவாமிகள்

சேலம் கோடைவள்ளல்

அமரர் K. P. AR. ராமசாமி முதலியார்

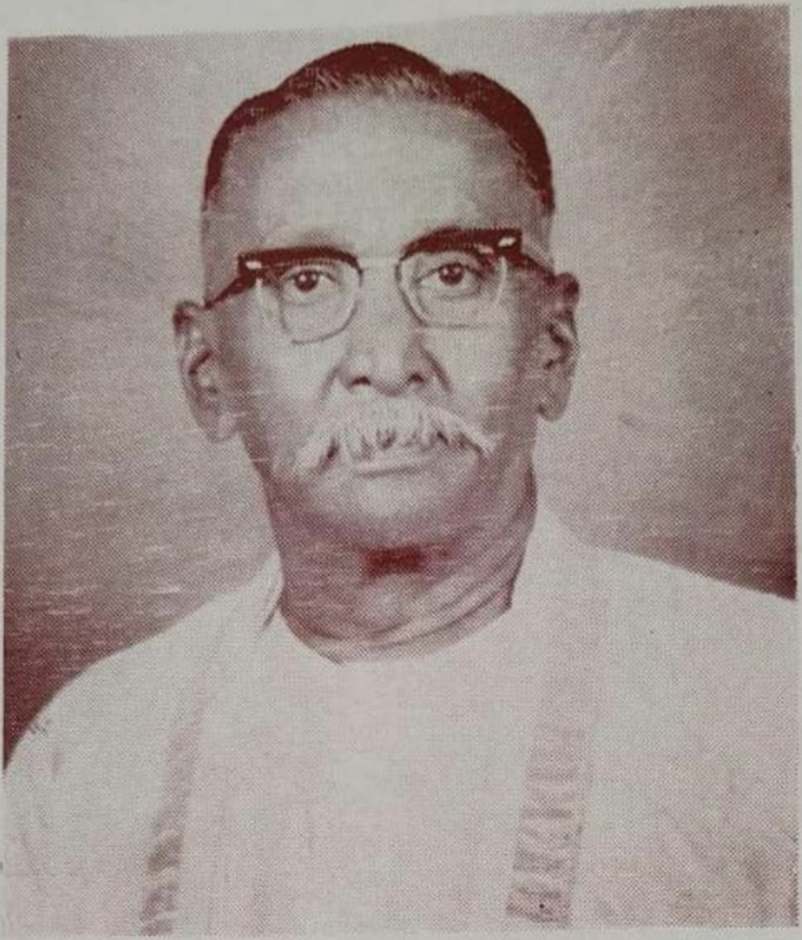

அமரர் M. M பெருமாள் முதலியார்
வைட் ஹவுஸ்
சேலம்–1

தியாகச்செம்மல்
அமரர் T. N. தீர்த்தகிரி முதலியார்
தர்மபுரி

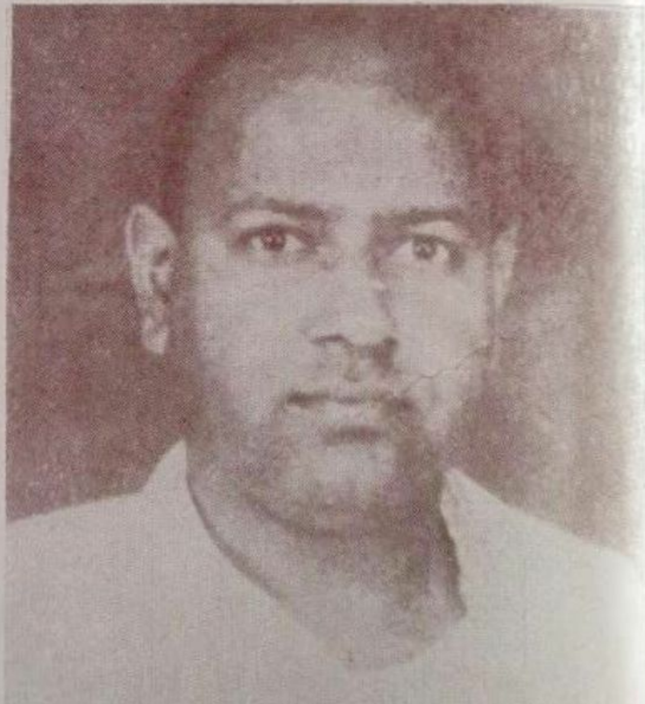

அமரர் P. நடராஜ முதலியார்
மண்டி
லீ பஜார், சேலம்–9

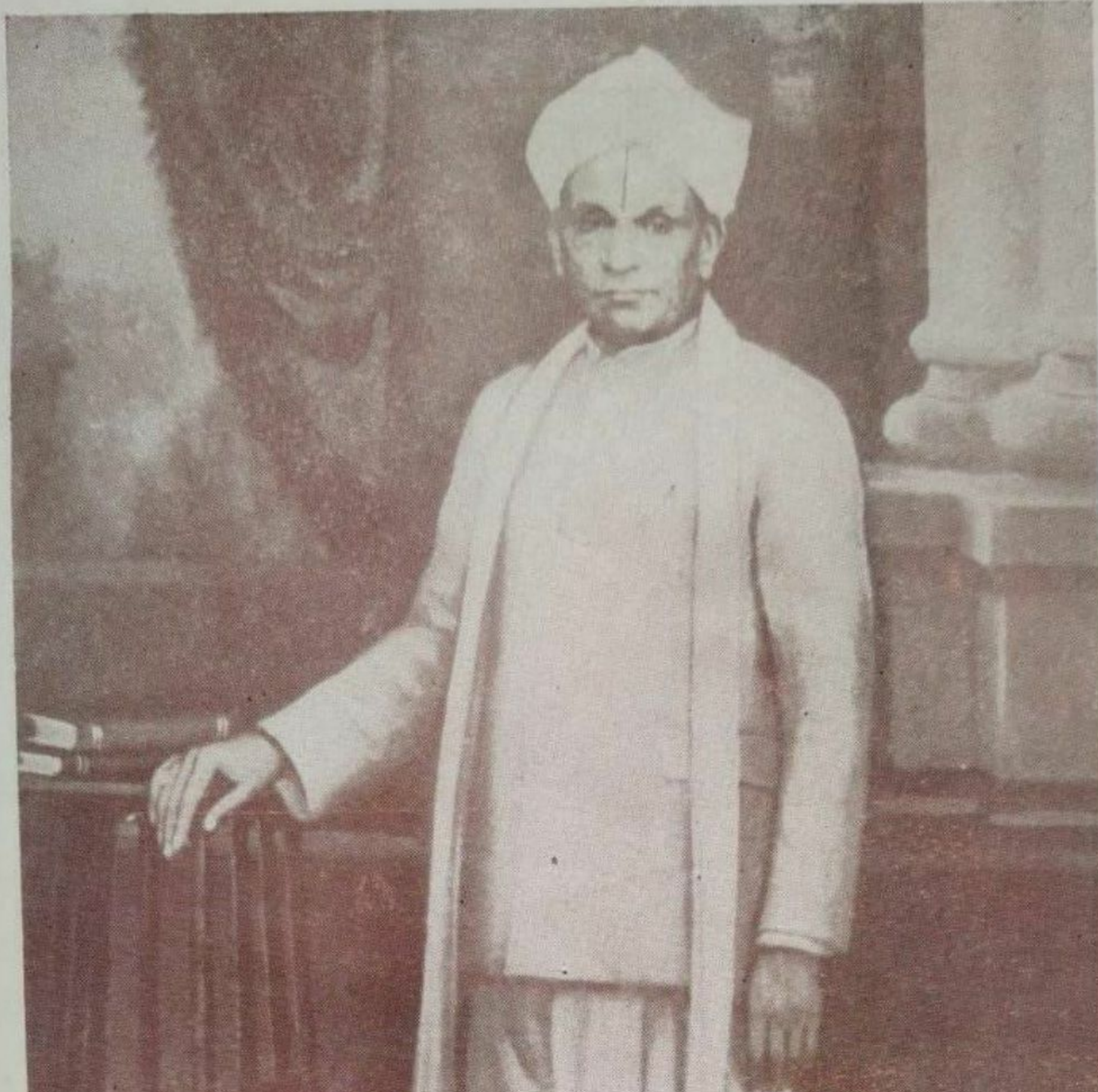

அமரர் க. அ. ஷண்முக முதலியார்
முன்னாள் மேனேஜிங் டைரக்டர்
திருமகள் மில்ஸ் லிமிடெட், குடியாத்தம்

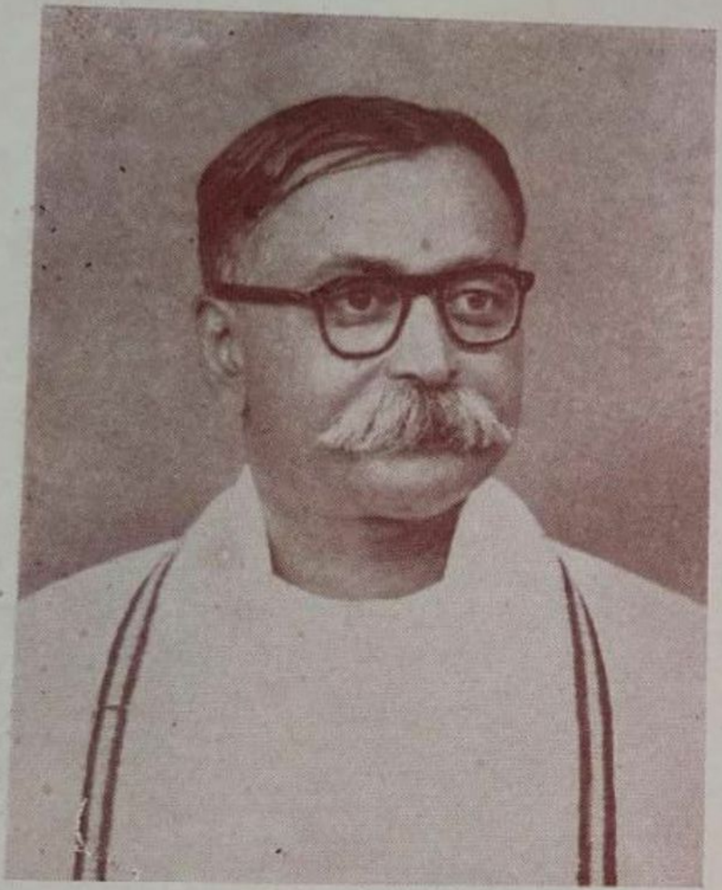

அமரர் S. மீனாக்ஷிசுந்தர முதலியார்
கலைமகள் கல்வி நிலையம்
ஈரோடு

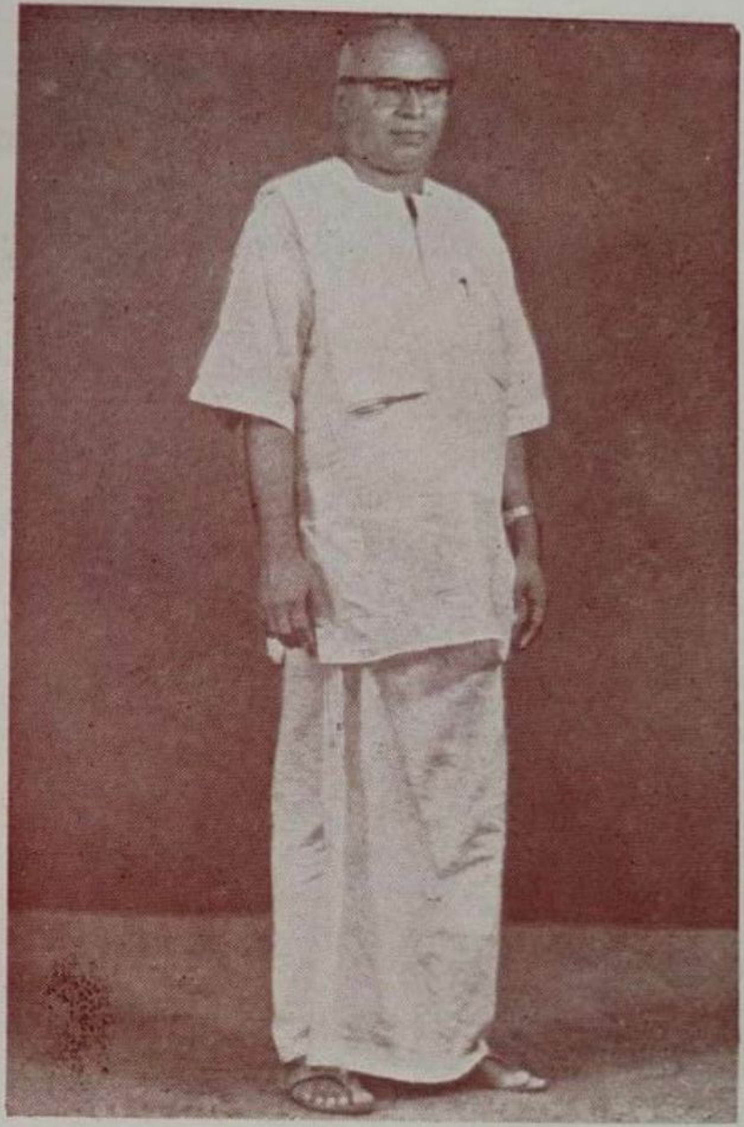

அமரர் ஆக்கூர் ராமலிங்க முதலியார்

சேலத்துச் செம்மல், கைத்தறிக் காவலர்

அமரர் A. மாரியப்பன், Ex. M. L. A.

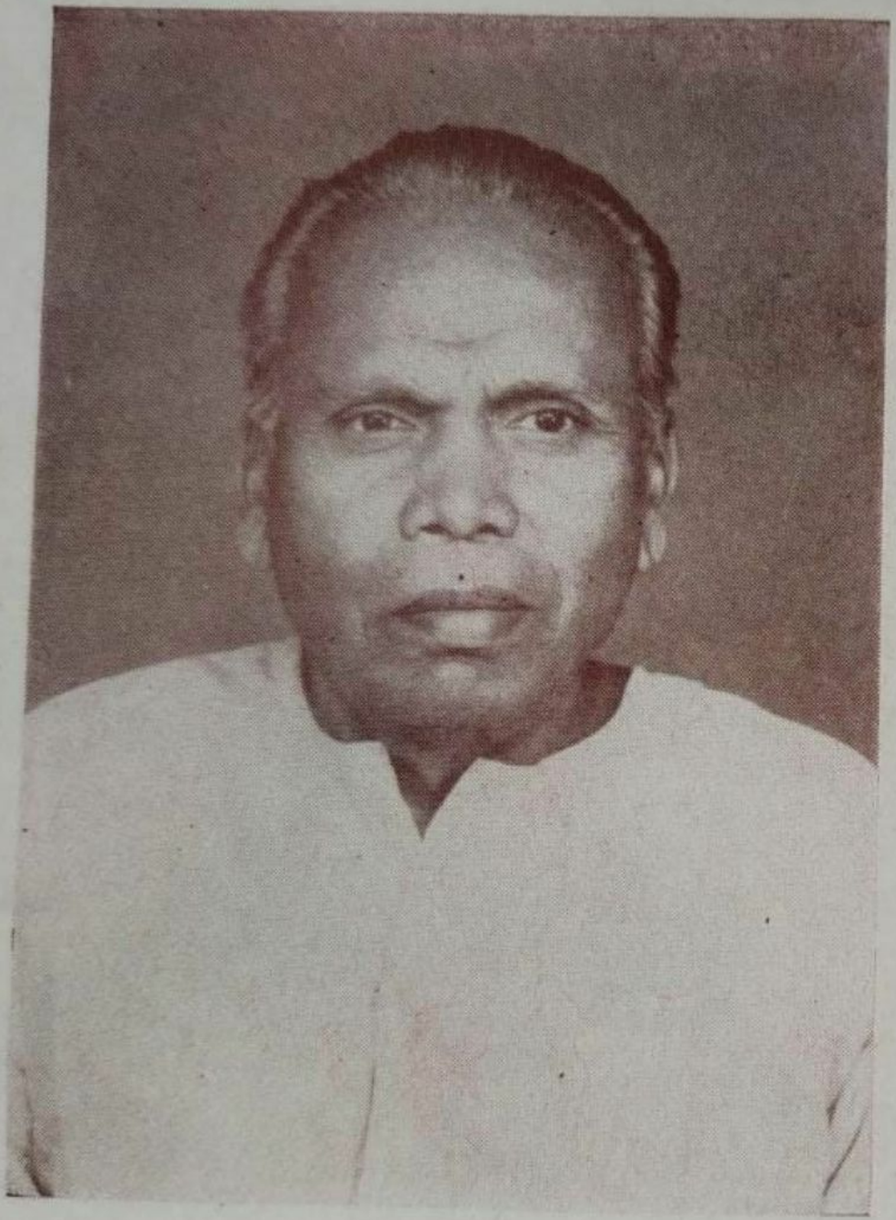

அமரர் காசிவிஸ்வநாத முதலியார்
திருச்செங்கோடு

அமரர் V. ராமலிங்க முதலியார்
முன்னாள் சேர்மன்
சேலம்

கொடி காத்த மாவீரன்

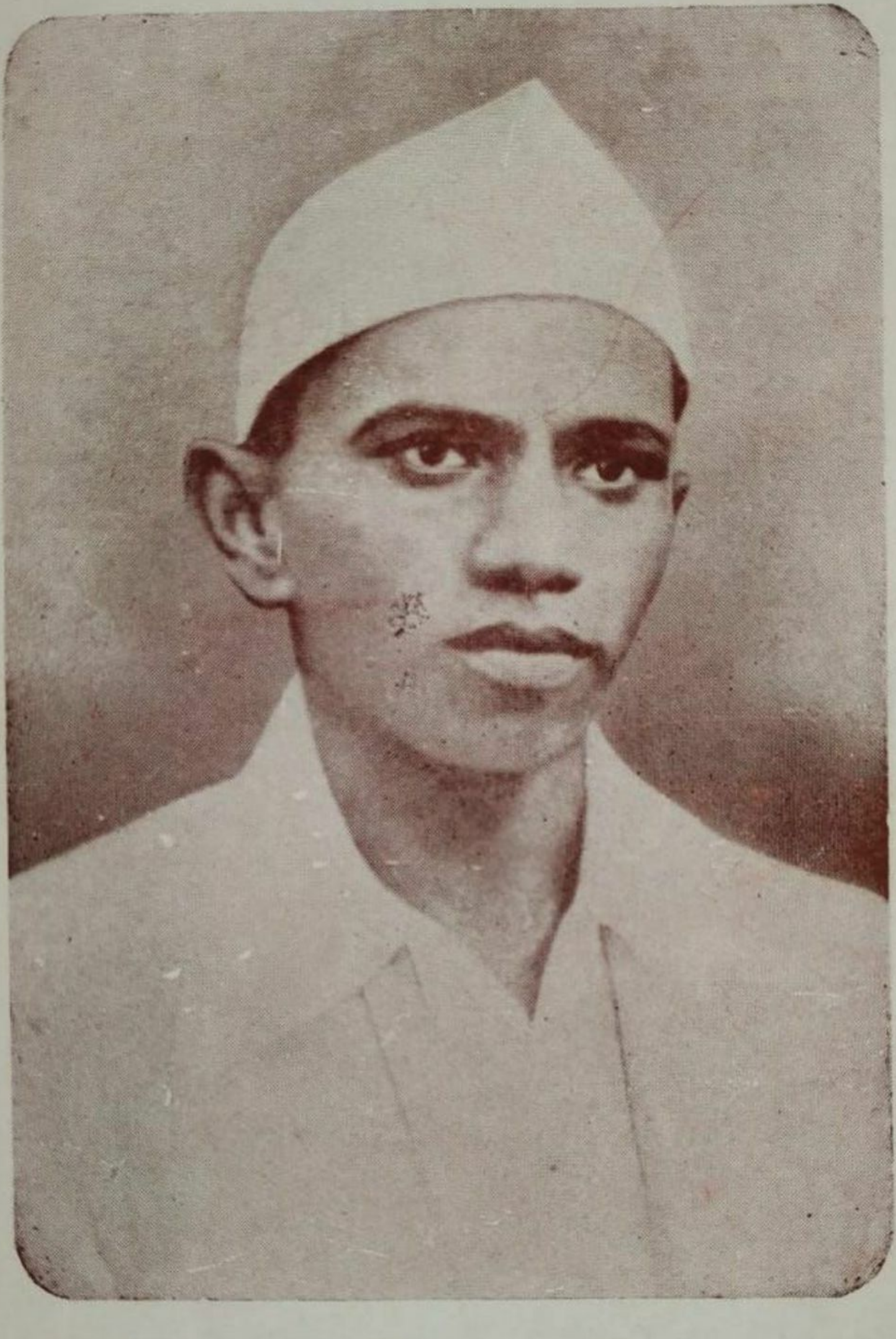

செங்குந்தர் குல வீர திலகம்

திருப்பூர் குமரன்

நாடுகடந்தும் தாய் நாட்டுக்காக
உயிர் நீத்த

செங்குந்தர் குல திலகம், தியாகி வீராங்கனை
தில்லையாடி வள்ளியம்மை

செங்குந்தர் குல திலகம்

அமரர் டாக்டர் பேரறிஞர்

C. N. அண்ணுதுரை அவர்கள்

செங்குந்தர் குல திலகம்
அருள், பக்தி, கருணைக்கடல்

திருமுருக கிருபானந்த வாரியார் சுவாமிகள்

கைத்தறி காவலர், செங்குந்தர் குலப்பெரியார்

தலைவர் : திரு M. P. நாச்சிமுத்து முதலியார், B. A. B. L.,
சென்னிமலை

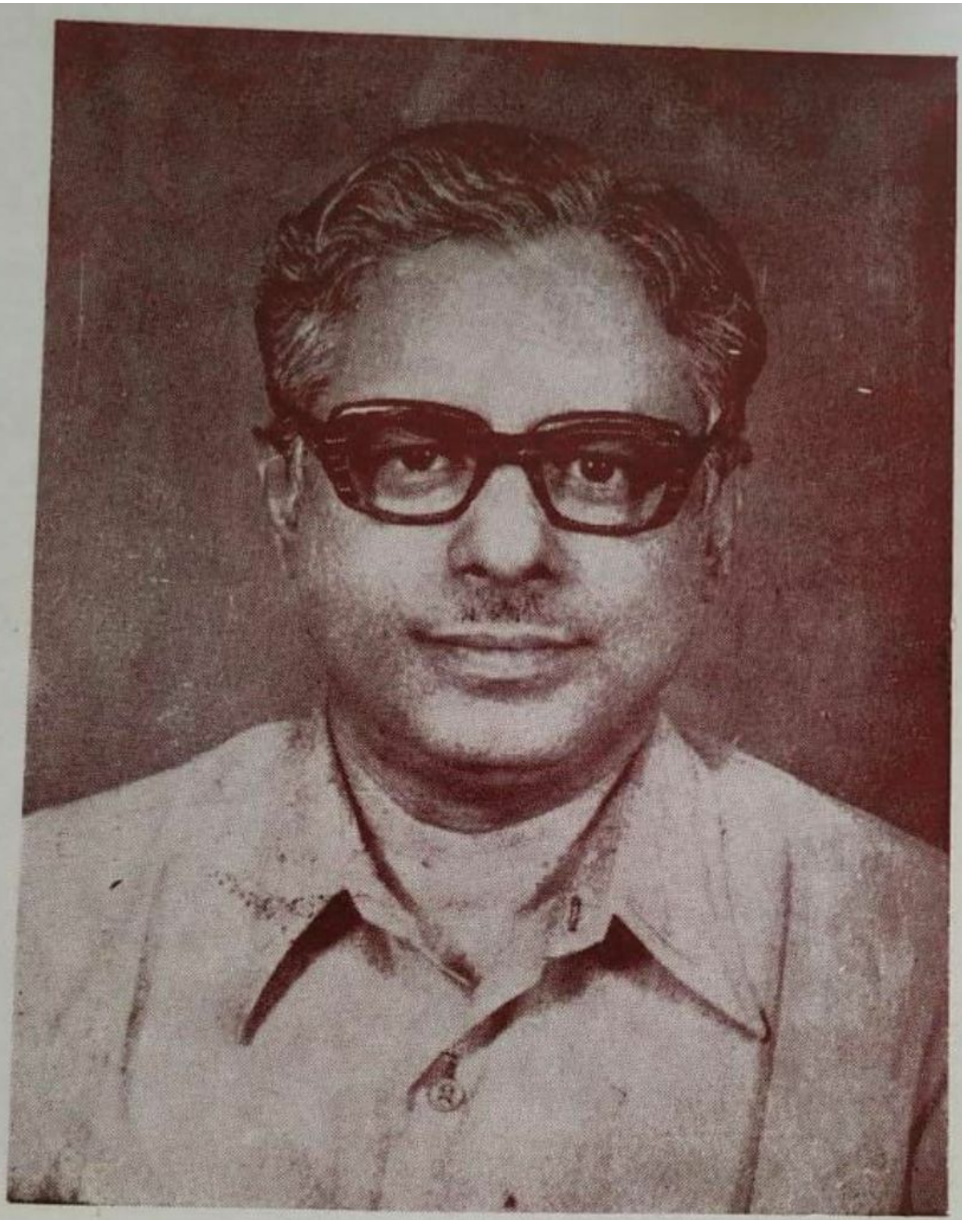

திரு D. A. S. பிரகாசம், I. A. S.
தமிழக அரசு நீதித்துறை
கூட்டுச் செயலாளர், சென்னை

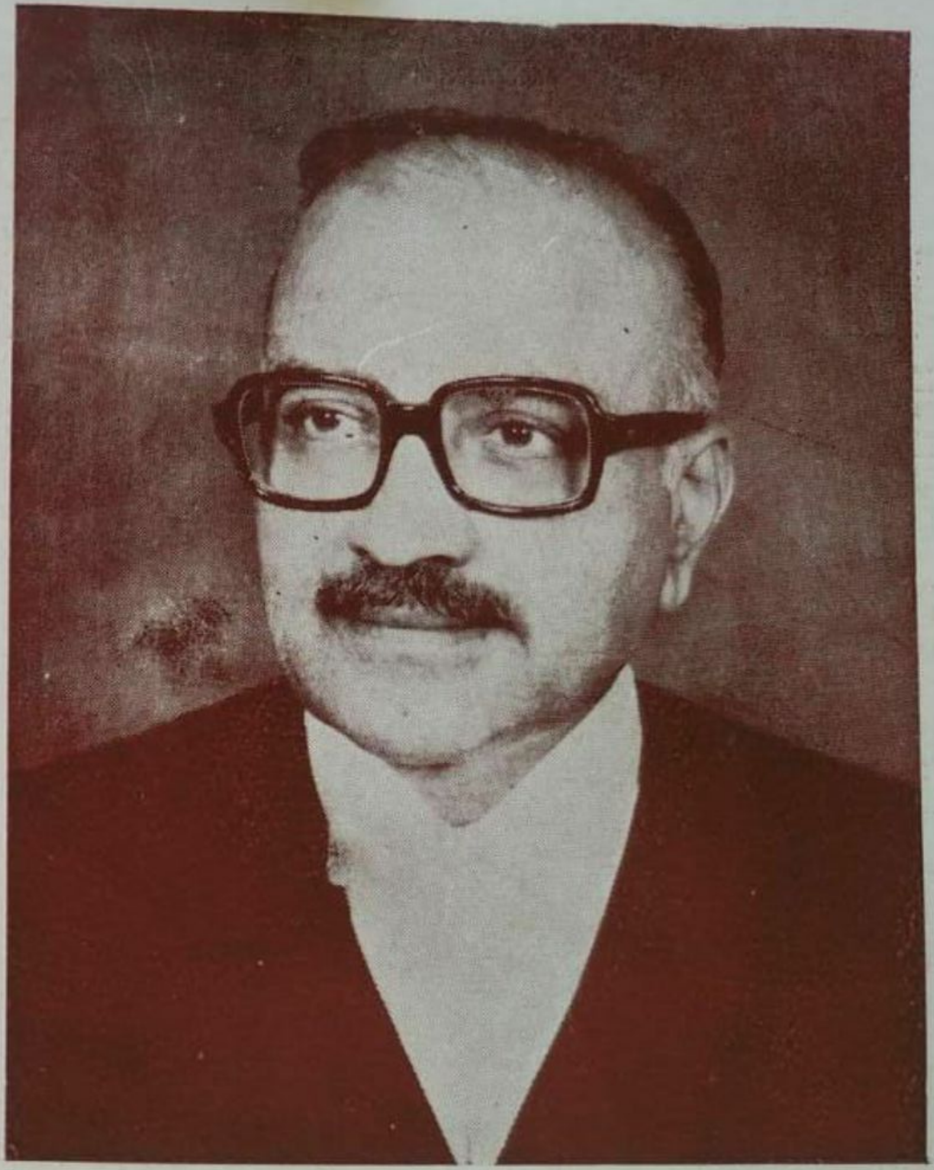

ஜஸ்டிஸ் திரு T. N. சிங்காரவேலு, B. A., B. L.,
உயர்நீதி மன்ற நீதிபதி
சென்னை

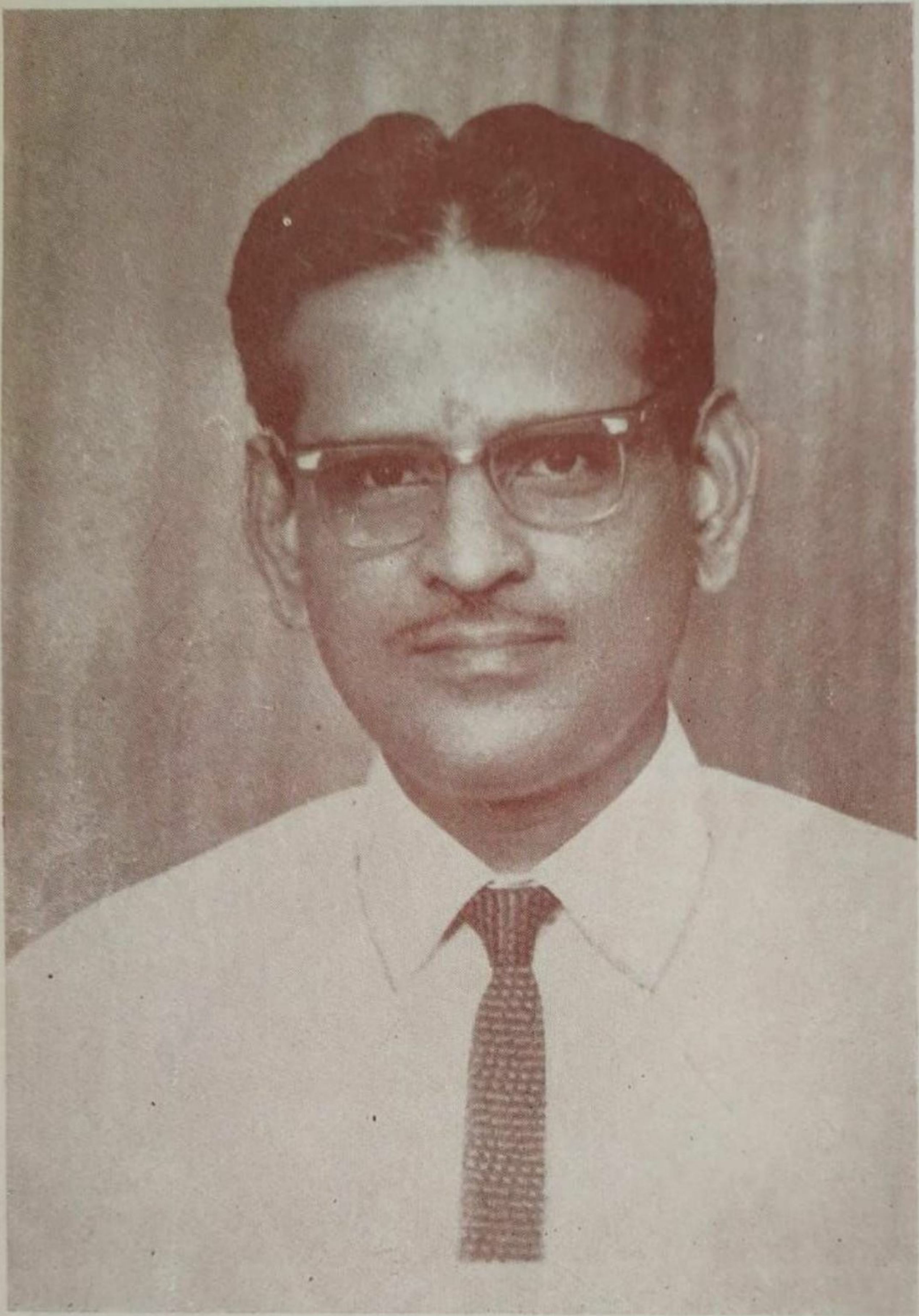

திரு C. K. குமாரசாமி
பதிவாளர், சென்னை பல்கலைக்கழகம்

சேலத்துச் செம்மல், பண்பாளர்

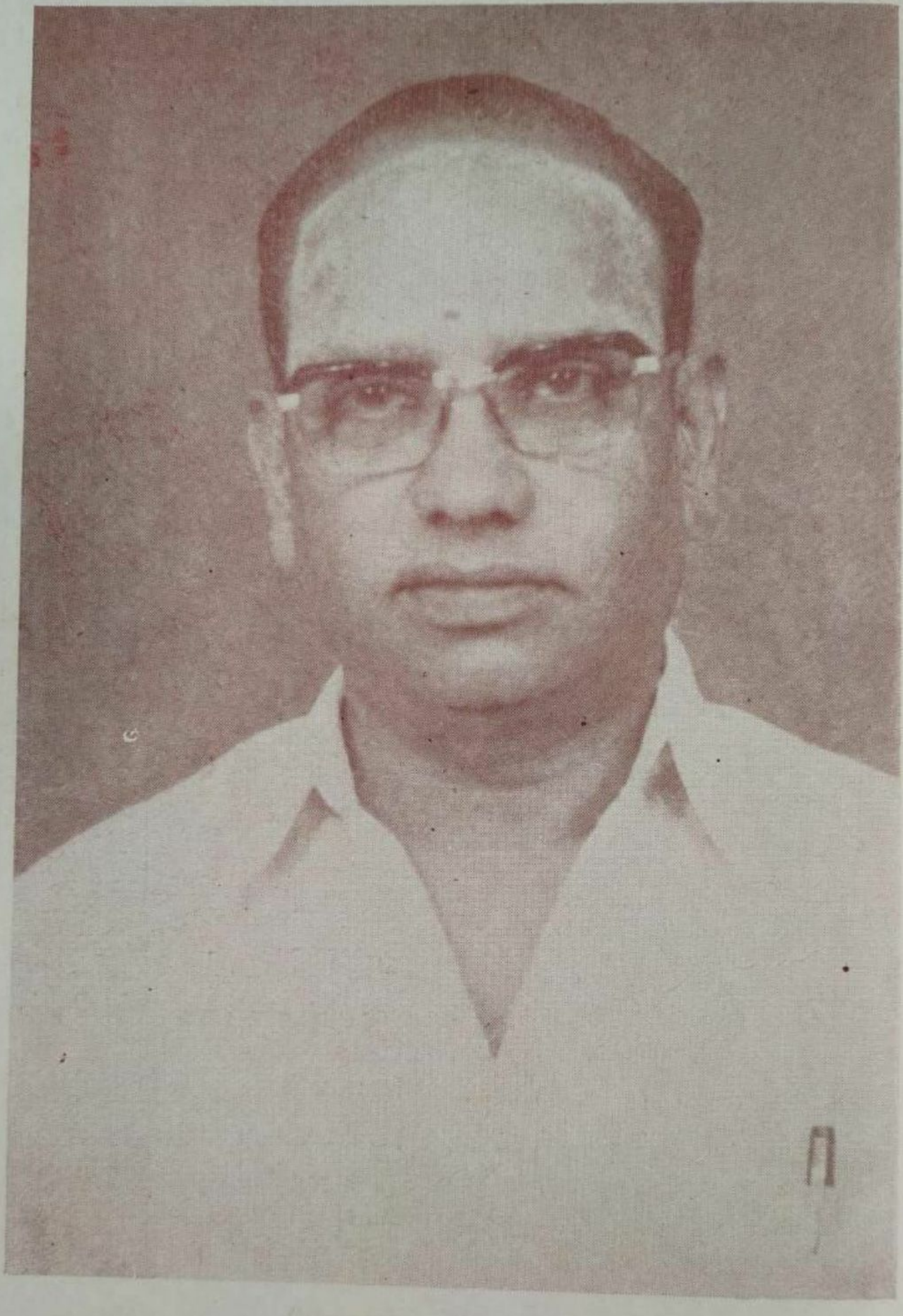

திரு S. P. சம்பந்த முதலியார்

சேலம் பெருந்தகை

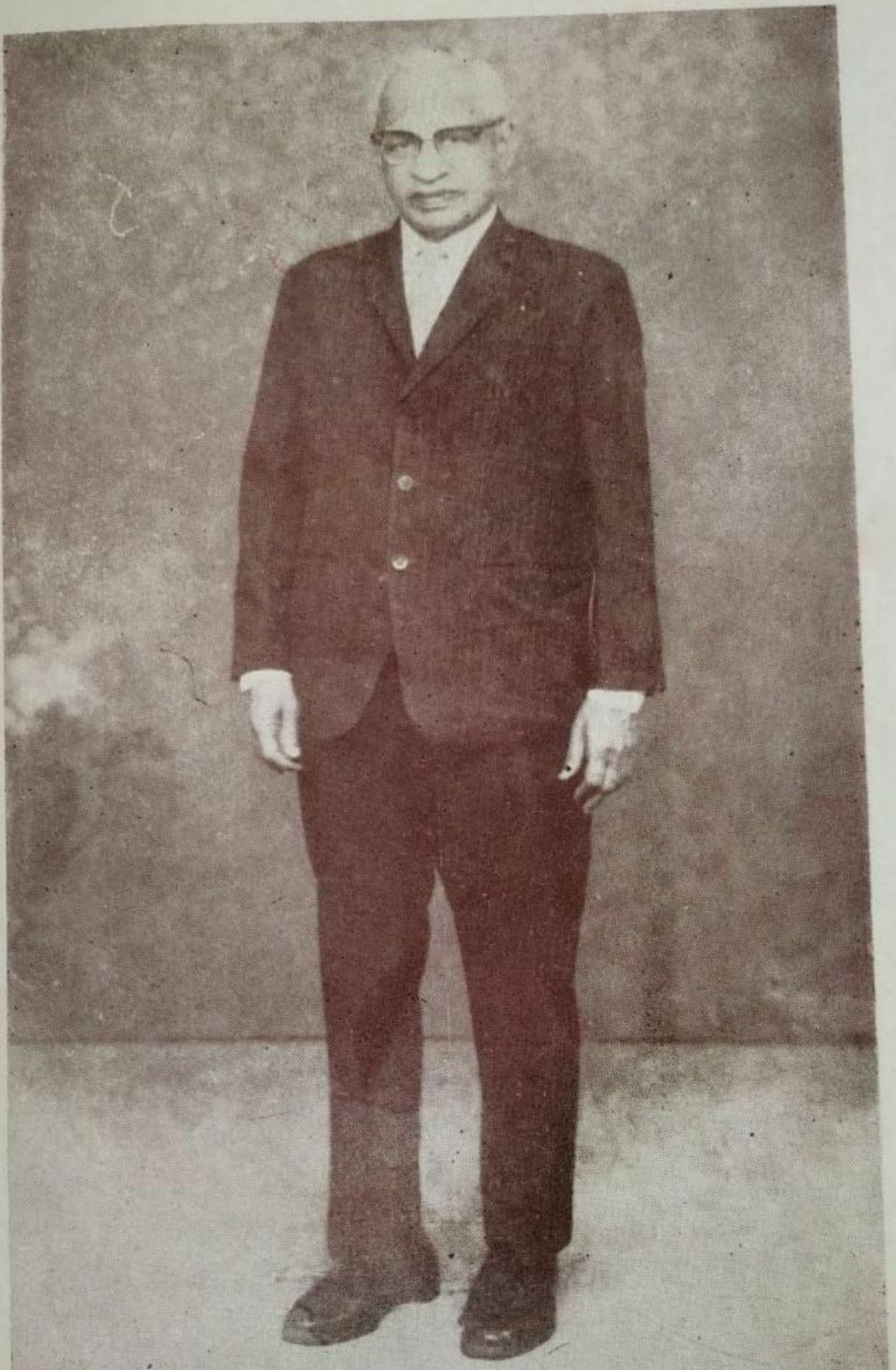

திரு A. சங்கர முதலியார் B. A., B. L.,
புரவலர், சேலம் மாவட்ட செங்குந்த
மகாஜன சங்கம்

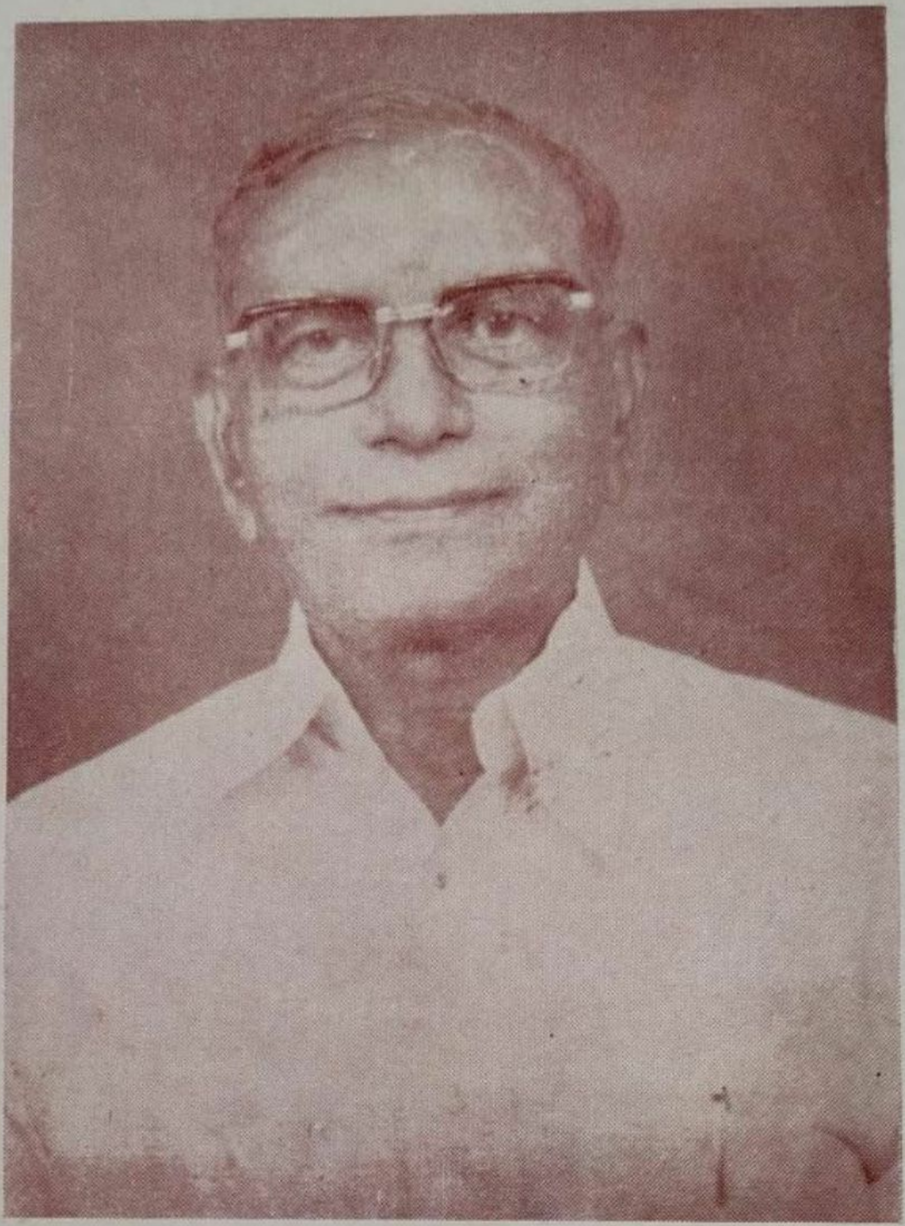

திரு K. R. மாணிக்க முதலியார்

மேனேஜிங் டைரக்டர் : கந்தகிரி ஸ்பின்னிங் மில்ஸ் (பிரைவேட்) லிமிடெட்

தலைவர் : நூல் வியாபாரிகள் சங்கம்

உபத்தலைவர் : சேலம் மாவட்ட செங்குந்த மகாஜன சங்கம்

தலைவர் : அம்மாப்பேட்டை செங்குந்தர் கல்யாண மண்டபம்

சேலத்துச் செயல் வீரர்

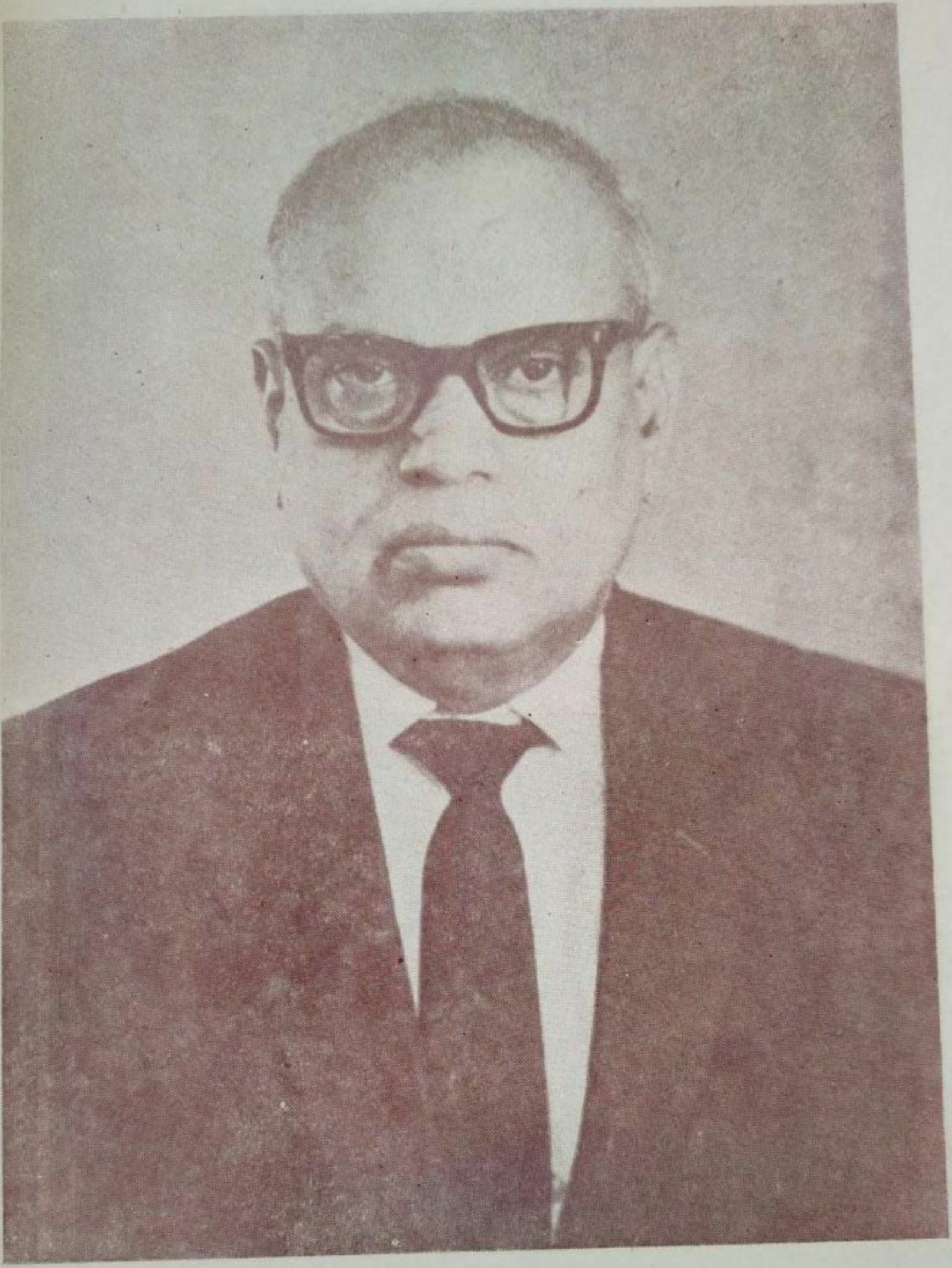

உயர்திரு P. ராமசாமி முதலியார், B. A., B. L.,
தலைவர் : சேலம் செங்குந்த மகாஜன சங்கம்
மேனேஜிங் டைரக்டர் : அருள்மிகு குமரகிரி ஸ்பின்னிங் மில்ஸ்

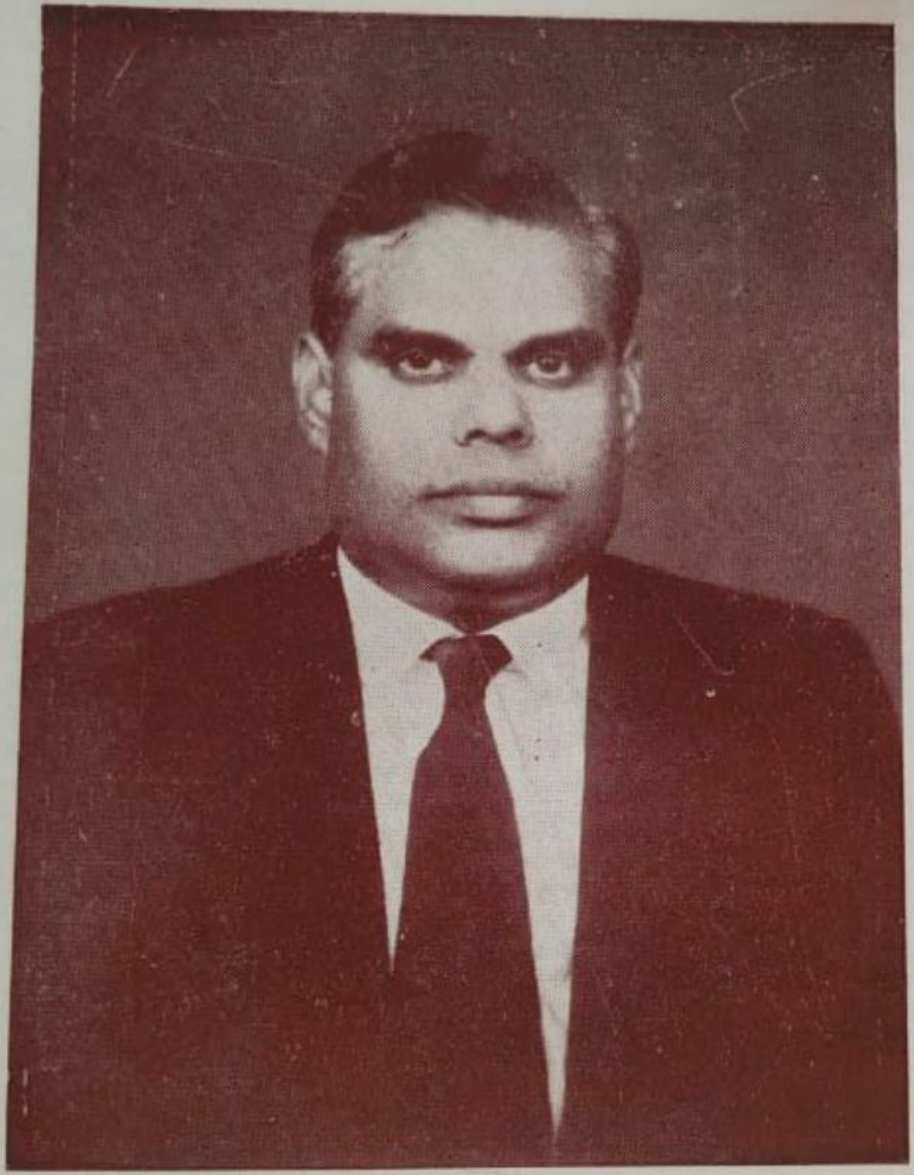

திரு C. காந்திதாஸ், M. A., B. L.,
தலைவர் : மதுரை மாவட்ட
செங்குந்த மகாஜன சங்கம்

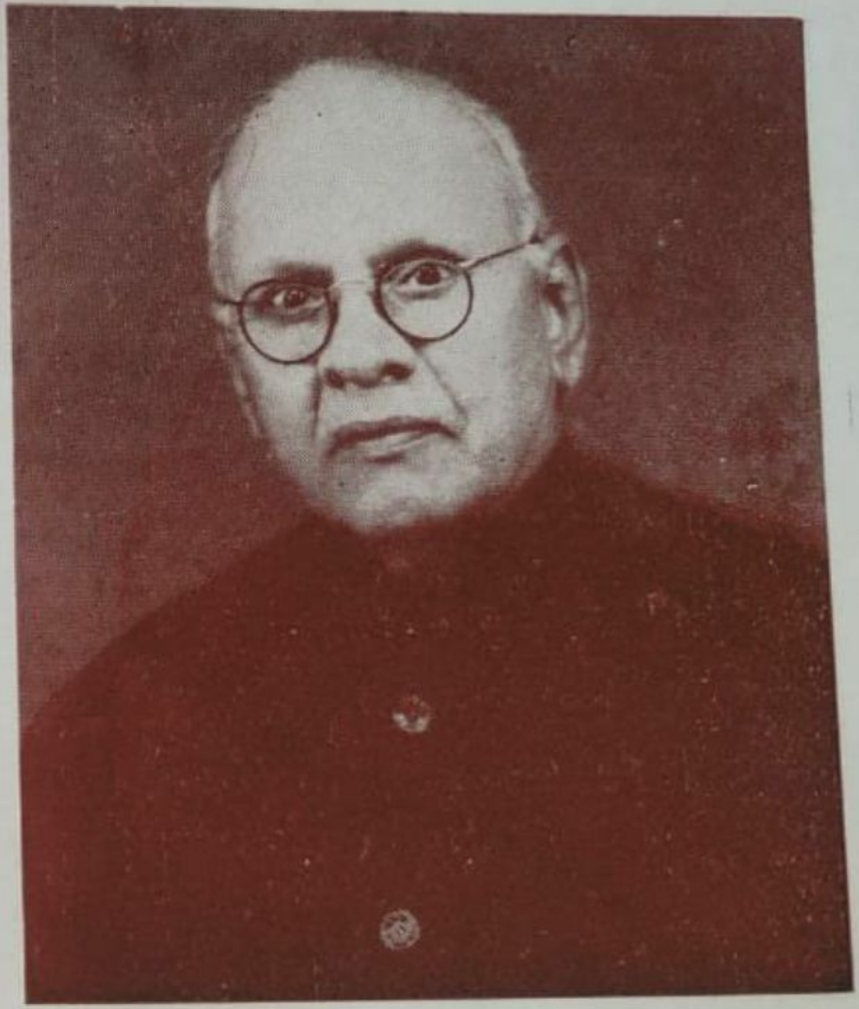

திரு C. நடராஜ முதலியார்
துணைத்தலைவர் : தென்னிந்திய செங்குந்த
மகாஜன சங்கம், சென்னை

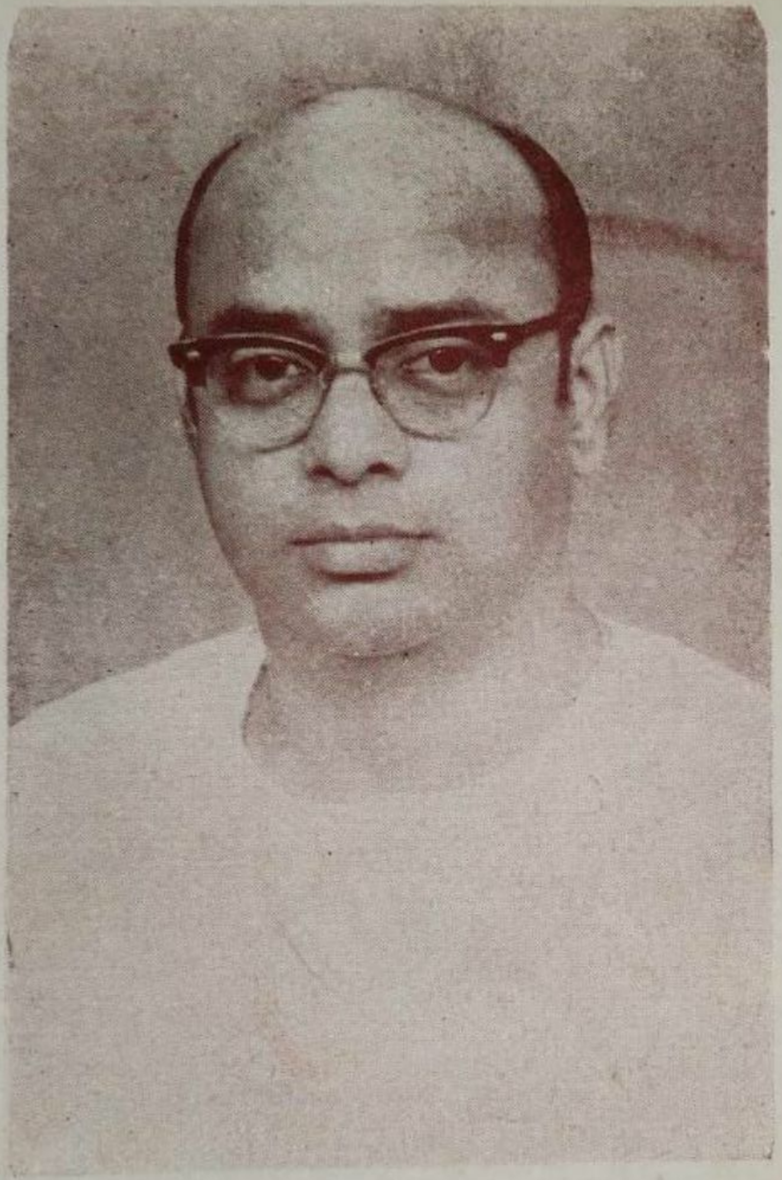

திரு D. சேதுராமன்
செயலாளர் : தென்னிந்திய செங்குந்த
மகாஜன சங்கம், சென்னை

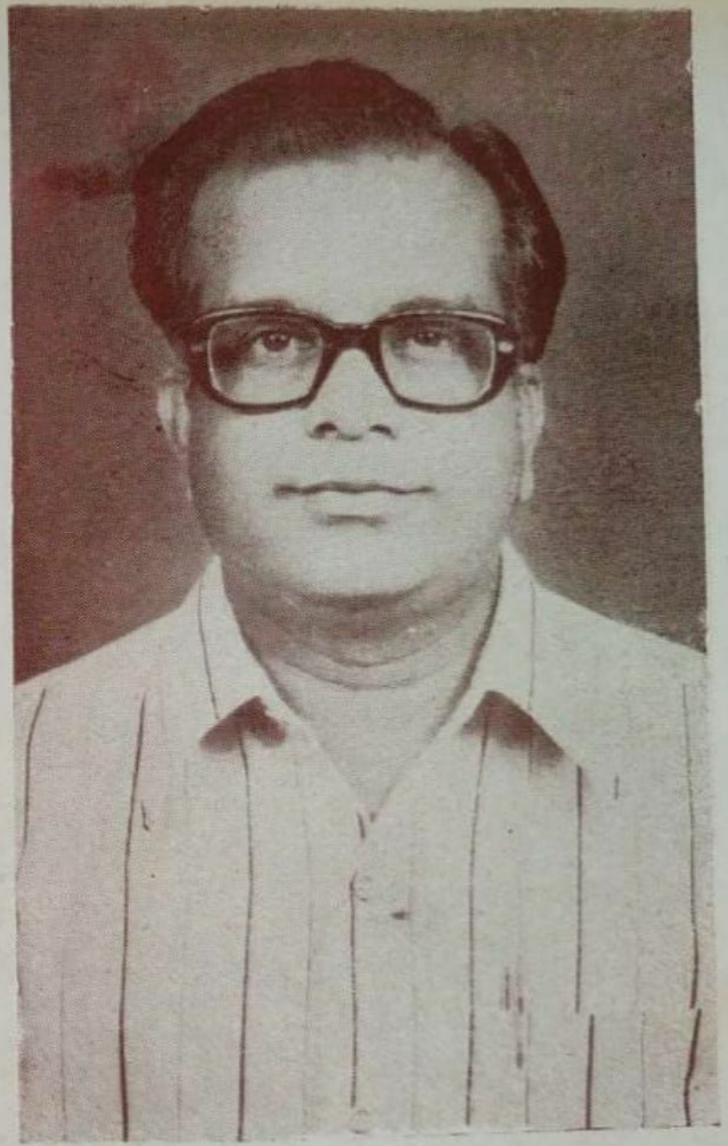

திரு தி. ரா. செல்வராசன். M. A., M. Litt.,
செயலாளர் : தென்னிந்திய செங்குந்த
மகாஜன சங்கம், சென்னை

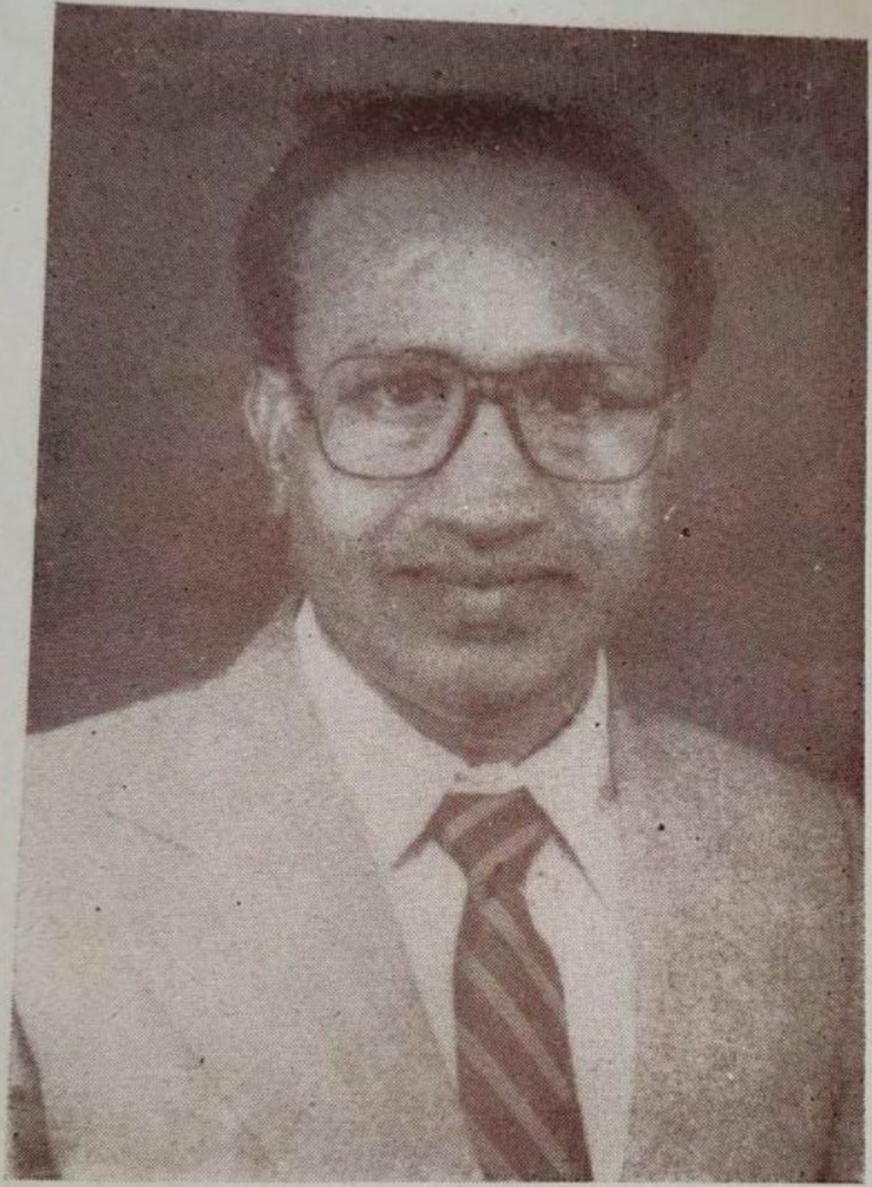

திரு A. துரைசாமி, B. A., B. L.,
செயலாளர்
செங்குந்தர் மகாஜன சங்கம், சேலம்

புலவர் சிலம்படியான்
செயலாளர்
செங்குந்தர் மகாஜன சங்கம், சேலம்

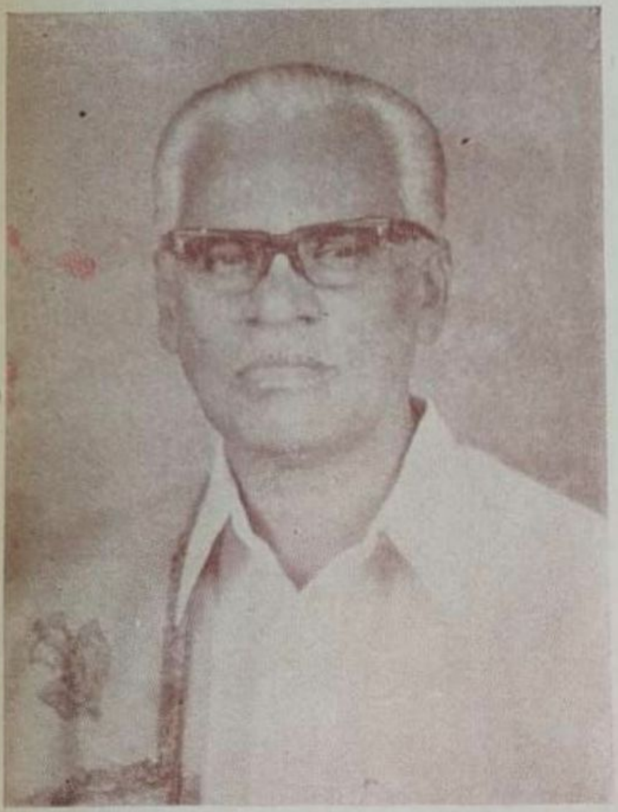

திரு S. முருகையன், M. P.
திருப்பத்தூர் தொகுதி
திருவண்ணமலை

திரு D. பட்டுசாமி, M. P.
வந்தவாசித் தொகுதி
திருவண்ணமலை

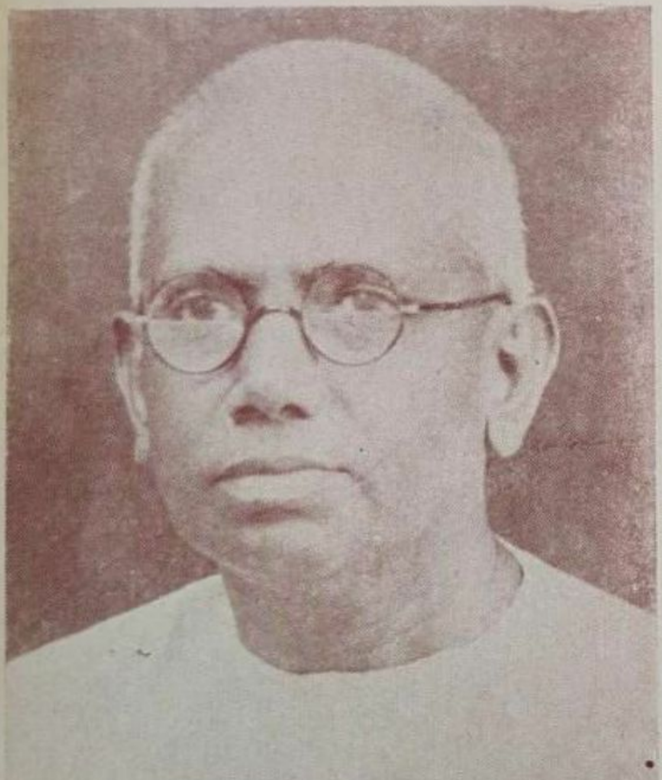

திரு A. V. முத்தைய முதலியார்
முன்னாள் அமைச்சர்
பாண்டிச்சேரி

திரு T. V. ராஜேஸ்வர் முதலியார்,
M. A., I. P. S.
புதுடில்லி

திரு K. T. சம்பந்தம்
உப செயலாளர் : சேலம் மாவட்ட
செங்குந்த மகாஜன சங்கம்

திரு பொ. சி. பாலசுப்ரமணிய முதலியார்
தலைவர் : சென்னை செங்கை
செங்குந்த மகாஜன சங்கம்

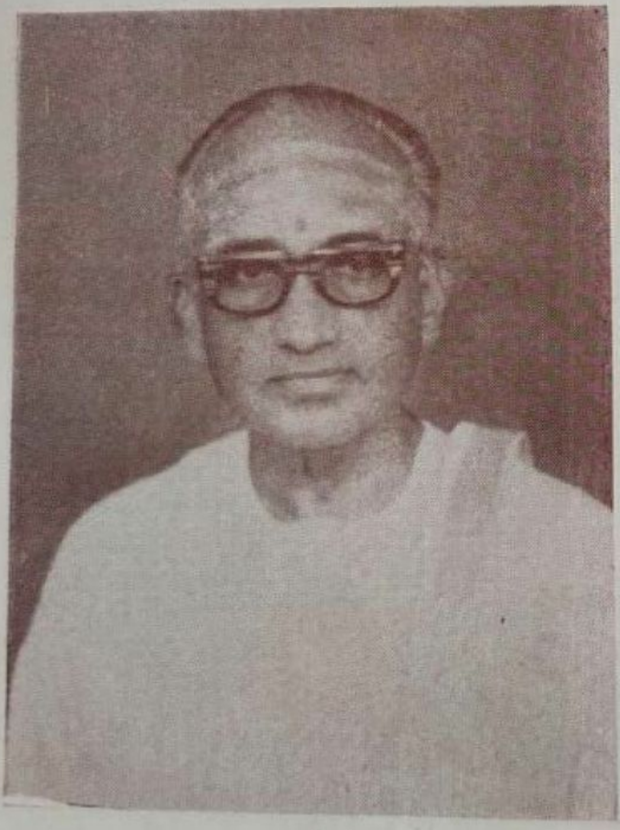

திரு T. C. அண்ணாமலை
President : Rotary Club
திருச்செங்கோடு

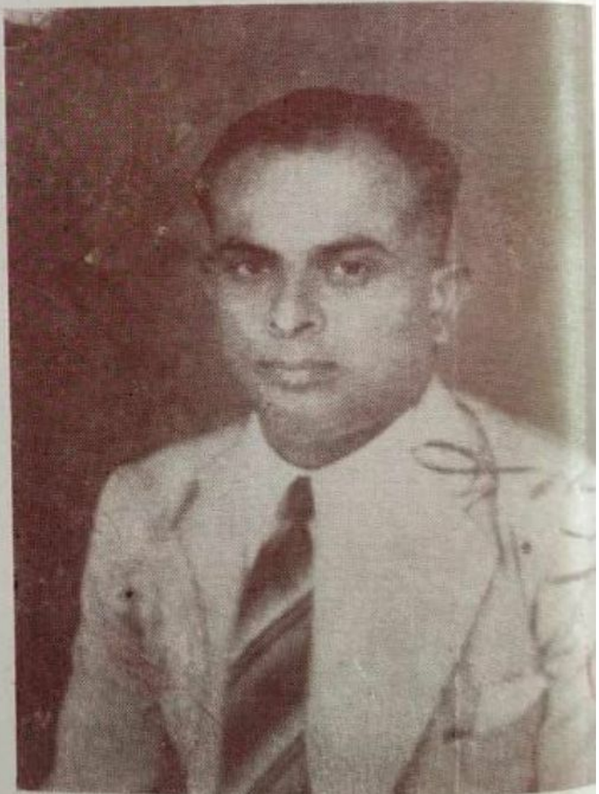

Dr. A. பொன்னுசாமி, M. B. B. S.,
Retd D. M. O.
சித்ரா க்ளினிக், சேலம்–1

திரு கா. அ. ஷ. பத்மநாப முதலியார்
துணைத்தலைவர் : தென்னிந்திய
செங்குந்த மகாஜன சங்கம்
திருப்பத்தூர்

திரு J. சுத்தானந்த முதலியார்
துணைத்தலைவர் : தென்னிந்திய
செங்குந்த மகாஜன சங்கம்
ஈரோடு

செங்குந்தர் மகாஜன கிளைக்கழகம்
குருசாமிபாளையம்

கூனவேலம்பட்டி புதூர் செங்குந்தர்
மகாஜன சங்கம்

Dr. சி. பாலசுப்ரமணியம்
தலைவர், தமிழ்த்துறை,
சென்னை பல்கலைக்கழகம்

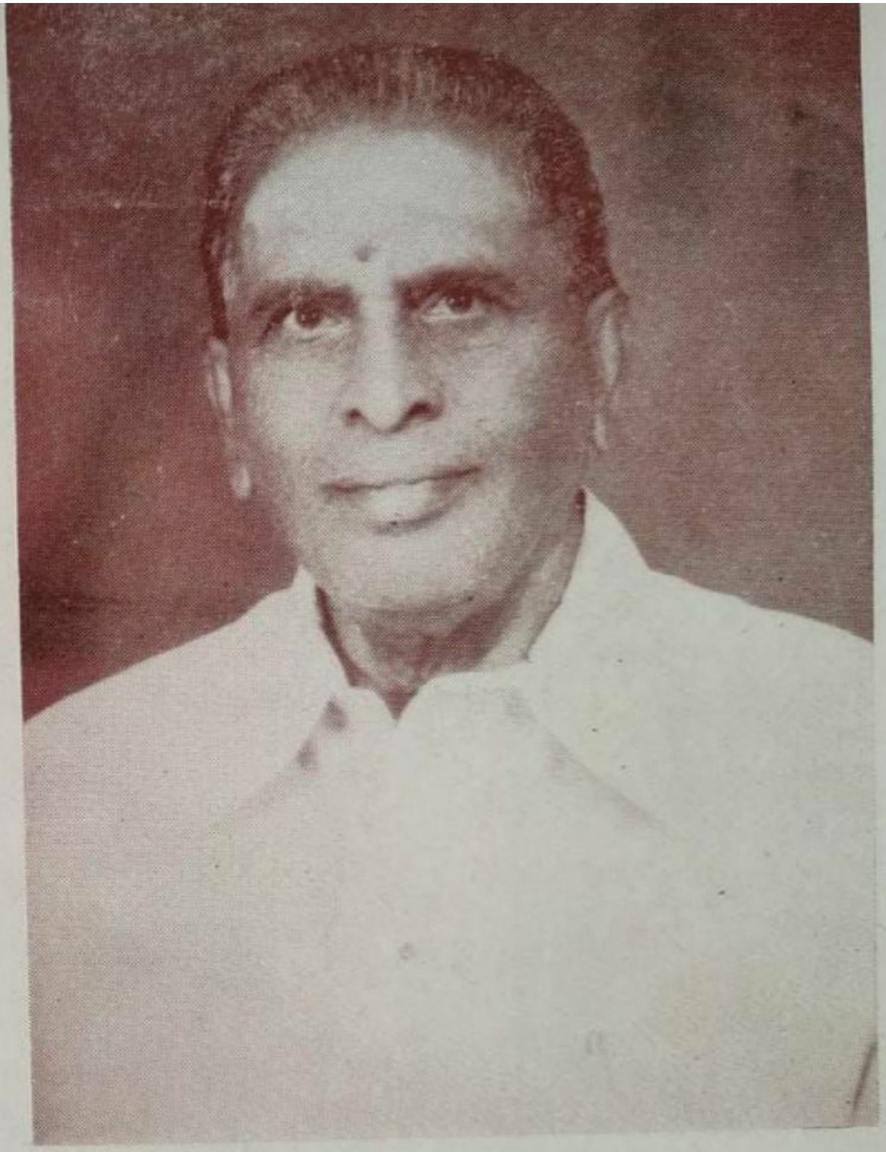

திரு L. மாணிக்க முதலியார்
ஜவுளி வியாபாரம்
சேலம்–1

திரு K. P. பாலகிருஷ்ண
முதலியார்
தலைவர், செ. ம. ச. சங்கம்
கோவை

திரு V. சம்பந்தன்
செயலர்,
தஞ்சை மா. செ. ம. ச.
கல்விச் சங்கம், குத்தாலம்

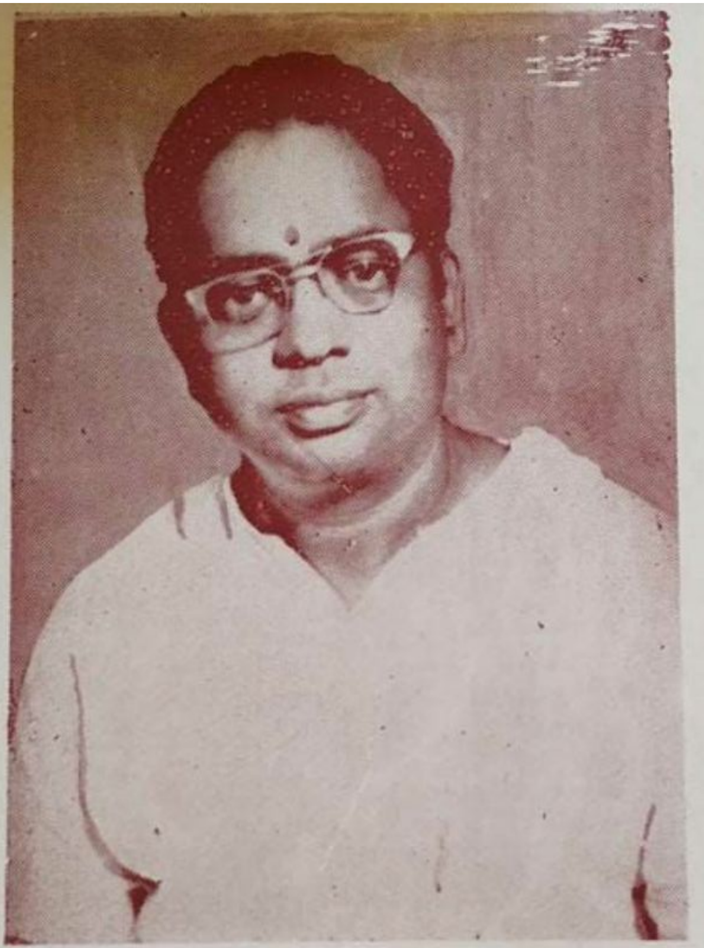

திரு E. S. தியாகராஜ முதலியார் Ex. M. L. A
திருத்தணி

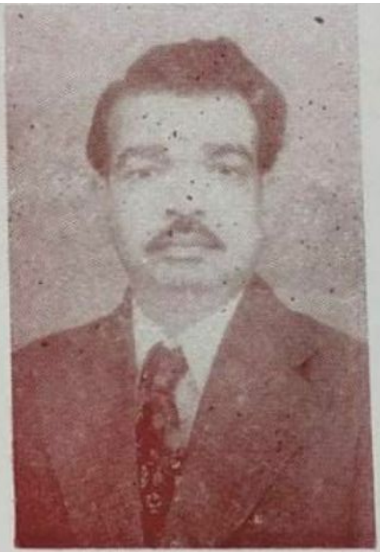

திரு A. சீதாராமன் M.Com.,
M.B.A., F.C.A., D.M.A,
ஜெனரல் மேனேஜர்,
கோ–ஆப்டெக்ஸ், சென்னை

திரு P. V. ராமலிங்கம்
B.Sc., B.L.,
தலைவர்,
திருச்சி மா. செ. ம. ச. சங்கம்

தென்னிந்திய
செங்குந்த மகாஜன சங்கம்
தோற்றமும் வளர்ச்சியும்

சி. நடராஜ முதலியார், பி. ஏ., பி. எல்.,
வழக்கறிஞர்
துணைத்தலைவர் செங்குந்த மகாஜன சங்கம்

இந்தியாவில் பல ஆயிரக்கணக்கான சாதிகள் இருக்கின்றன. அவ்வாறு இருப்பினும் சில சிலசாதியினர் மட்டும் பெரும்பாலாக ஒருமிக்கப் பல இடங்கவில் வசிக்கின்றனர். அவ்வாறு ஒருமித்துத் தமிழ் நாட்டில் பல்வேறு நகரங்களிலும், கிராமங்களிலும் செங்குந்தர்கள் பெரும்பாலாக வசிக்கின்றனர். தமிழ்நாட்டைச் சேர்ந்த அண்டை நாடுகளான ஆந்திரப் பிரதேசம், கேரளம், மகாராஷ்டிரம் முதலிய நாடுகளிலும் செங்குந்தர்கள் வசித்து வருகின்றனர். கடல்கடந்து சென்றும் தென் ஆப்பிரிக்காவிலும், மலேயாவிலும் சிறுபான்மையினராக வசிக்கின்றனர். சுமார் 350 ஆண்டுகளுக்கு முன், திருநெல்வேலி மாவட்டத்திலிருந்து இலங்கைக்குச் சென்று யாழ்ப்பாணத்தில் குடியேறி, அங்குப் பெரும்பகுதியாக நம்மவர்கள் வசிக்கின்றனர்.

செங்குந்தர் சமூகம் தோன்றியதற்குப் புராணவரலாறும் இருக்கின்றது. சூரபத்மனை அழிப்பதற்கு முருகப் பெருமான் அவதரித்தபோது அவருடன் தோன்றிய நவவீரர்கள் வம்சத்தைச் சேர்ந்தவர்கள் செங்குந்தர்கள். இக்காரணம் பற்றியே இன்றும் ஆண்டுதோறும் நடக்கும் கந்தர் சஷ்டி விழாவில் சூரசம்ஹாரத்திற்காகச் செங்குந்த குலத்தைச் சேர்ந்தவர்களே நவவீரர்களாகப் பங்கேற்கின்றனர்.

நூற்றுக்கணக்கான வருஷங்களாக, செங்குந்தர் சமூகம் ஒரு அமைப்பின் கீழ் இருந்துகொண்டு இருக்கின்றது. தமிழ்நாடு நான்கு திசை நாடுகளாகவும், அவற்றின்கீழ் எழுபத்திரண்டு கிளை நாடுகளாகவும் பிரிக்கப்பட்டு, ஆங்காங்குள்ள பெரிய தனக்காரர்கள், நாட்டாண்மைக் காரர்கள் இவர்கள் மேற்பார்வையில் செங்குந்தர் சமூக சம்

மா. சண்முகசுந்தர முதலியார் ஆகிய இருவரும் அமைச்சர்களாகவும், திருவாரூர் திருவாளர் எஸ். முருகைய முதலியார் அவர்கள் பொருட்காப்பாளராகவும், மற்றும் திருவாளர் மா. அ. கனகசபை முதலியார் உள்பட பதினறு பேர்கள் செயற்குழு உறுப்பினர்களாகவும் தேர்ந்தெடுக்கப்பட்டனர். மித்திரனும், சங்கமும் ஆரம்பிக்கப்பட்டதும் மதராஸ் பளேயகாட் கம்பெனி லிமிடெட்டின் அலுவலகமான அரண்மனேக்காரன் தெருவு 31ம் (புதிய நெம்பர் 88) நெம்பர் கட்டிடத்தில் மேற்படி கம்பெனியார், மித்திரன், சங்கம் இவைகளின் காரியாலயமாக ஒரு அறையைக் கொடுத்து உதவினர். மித்திரன் விலாசங்கள் எழுதுவது, தபால் முத்திரைகள் ஒட்டுவது, தபால்களைக் கவனித்துக் கொள்வது முதலிய வேலைகளுக்கும் கம்பெனியின் சிப்பந்திகளும் மேற்பார்வையாளர்களும் பெரிதும் உதவினர்.

தலைச் சங்கத்தின் நோக்கங்கள்: சங்கம் ஆரம்பிக்கப்பட்ட காலத்தில் ஆங்கிலப் பட்டதாரிகள் 20, 25 பேர்கள் கூட இல்லாத நிலையில் பிரச்சாரகர்களை நியமித்துச் செங்குந்தர்கள் வசிக்கும் ஊர்கள் தோறும் சென்று ஆங்காங்கு கிளைச்சங்கங்கள் ஆரம்பித்து, கல்வி கற்கச் செய்தல், கைத்தறித் தொழில் வளர்ச்சிக்காக நடவடிக்கை எடுத்தல், சமூக வளர்ச்சிக்காகவும், தற்காலத்திற்கு ஒவ்வாத பழக்க வழக்கங்களையும் ஒழித்தல், குறிப்பிட்ட கிராமங்கள், பகுதிக்குள்ளாகவே பெண் கொடுக்கல் வாங்கல் இருத்தலை நீக்கிச் செங்குந்தர்கள் எங்கிருப்பினும் அவர்களிடையே பெண் கொடுக்கல் வாங்கல் செய்தல், நம்மவர்களுக்கிடையே உள்ள கட்சிகளை ஒழித்து ஒற்றுமையை உண்டாக்குதல், அரசினரிடமிருந்து மேன்மேலும் கல்விச் சலுகைகளைப் பெறுதல், வியாபாரிகளிடையே மகிமை ஏற்படுத்தி அப்பணத்தைச் செங்குந்த மாணவர்கள் கல்விக்கு உதவச் செய்தல் செங்குந்தர்கள் பெரும்பாலாக வசிக்கும் இடங்களில் பஞ்சாயத்துகள், நகராட்சி மன்றங்கள், மாவட்ட ஆட்சி மன்றங்கள் முதலியவற்றிற்கு உறுப்பினராக நின்று வெற்றி பெற்று சமூக நலனுக்காகப்பொது வாழ்க்கையில் ஈடுபடுதல் மித்திரனுக்குச் சந்தா சேர்த்தல் உபகாரச் சம்பள நிதி சேர்த்தல், மாணவர் விடுதி ஏற்படுத்துதல், ஆங்காங்கு மாநாடு வைத்தல், வசதியுள்ள செங்குந்தர்கள் ஒன்று சேர்ந்து கல்விக் கூடங்கள், நூற்புமில், பெருந்தொழில் நிறுவனங்கள் முதலியனவற்றை அமைத்தல், தலைச் சங்கத்திற்கு அங்கத்தினர்கள் சேர்த்தல், மித்திரனுக்கு ஆயுள் சந்தா சேர்த்தல், பரம்பரைச் சந்தா சேர்த்தல், பெண் கல்வியை வளர்த்தல், வெளிநாடுகளுக்குச் சென்று கல்வி கற்றல் முதலியன ஆகும்.

சங்க ஆரம்பகாலத்தில் ஆங்காங்கு பிரசாரகர்கள் நியமிக்கப் பட்டனர். பிரசாரகர்கள் மித்திரன் சந்தா சேர்க்கவும், சந்தா வசூலிக்கவும், பொதுக் கூட்டங்கள் கூடியும், கிளைச் சங்கங்கள் ஏற்படுத்தியும், பிரசாரம் செய்தனர். பிரசாரகர்களில் முக்கியமாகக் குறிப்பிடத்தக்கவர்கள் சென்னை தி. அ. சண்முக முதலியார், காஞ்சி மணிமொழியார், கல்யாணம் பூண்டி குமரகுரு முதலியார், தேவகோட்டை வால சுப்ரமணிய முதலியார், மாயவரம் திரு சா.கு. பா. பழனிவேலு முதலியார், முதலியவர்கள் மற்றும்

அரசாங்க அலுவலில் இருந்து கொண்டே மா. அ. கனகசபை முதலியாரும், மற்றும் காஞ்சி மணி மொழியார் முதலியவர்கள் கிராமங்கள் தோறும் சென்று பிரச்சாரம் செய்தனர்.

தலைவர்கள் செய்த முயற்சிகளின் பலனாகவும், ஈரோடு வி. எம். மொட்டையப்ப முதலியார் அவர்கள் தீவிரத்தினலும், ஈரோட்டில் கோவை வி. எஸ். செங்கோட்டையா முதலியார் வரவேற்புக்குழுத் தலைமையில் புதுவை அ. வே. முத்தைய முதலியார் அவர்களின் தலைமையில் 1929ம் ஆண்டு ஜனவரி 19, 20 தேதிகளில் ஈரோட்டில் செங்குந்தர் முதல் மகாநாடு மிகவும் சிறப்பாக நடைபெற்றது. காஞ்சீபுரம் முனிசிபல் சேர்மன் ம. சாமிநாத முதலியார் செங்குந்தர்க் கொடியையேற்றி வைத்தார். 1929ல் ஈரோட்டில் ஆரம்பித்துப் பின்னர் மாவட்டங்கள் தோறும் 11 மகாநாடுகள் நடந்து மீண்டும் 1976ம் ஆண்டு டிசம்பர் மாதம் 25, 26ம் தேதிகளில் ஈரோட்டில் பதின்மூன்ருவது மகாநாடு, மகாநாட்டு வரவேற்புத் தலைவர் திரு எம். பி. நாச்சிமுத்து முதலியார் முயற்சியினல் மிக்க ஆர்வத்துடன் சீரும் சிறப்புமாக நடைபெற்ற, அம்மகாநாட்டில் அடியேன் சமூக மகா நாட்டிற்குத் தலைமை வகித்தேன். மகாநாடுகள் குறித்த விவரம் பிரிதோரிடத்தில் வெளியானதால் ஈண்டு மற்ற மகாநாடுகளைப் பற்றி விவரிக்கவில்லை. அடுத்த மகாநாடு சென்னை-செங்கல்பட்டு மாவட்டங்கள் கலந்த மகாநாடாக நடைபெற இருக்கின்றது. ஒவ்வொரு சமூக மகாநாட்டின் போதும் கைத்தறி அல்லது வர்த்தக மகாநாடு, வாலிபர் மகாநாடு, கைத்தறித் தொழில் மகாநாடு முதலியனவும் சில ஆண்டுகளாக மாதர் மகாநாடுகளும் நடைபெற்று வருகின்றன.

செங்குந்த குல நலனுக்காகச் சங்கம் ஏற்பட்டதாயினும் மற்ற சமூகங்களிடையே எவ்வித மனத்தாங்கலும் இல்லாமல் அவசியமானபோது கைத்தறி மகாநாடு போன்றவற்றில் மற்ற சமூகத்தினரைச் சேர்த்துக் கொண்டும் மகாநாடுகள் நடத்தி வருகின்ருேம். 1937-38 முதல் ஆரம்பிக்கப்பட்டு சுமார் 15 வருடங்கள் பிற்பட்ட சமூகத்தினர் நலனுக்காக உழைத்த பிற்பட்ட வகுப்பினர் சங்கத்திலும் காஞ்சிமணி மொழியார் செயலாளராகவும், நான் துணைத் தலைவராகவும், கோவையில் 1946ல் நடந்த பிற்பட்ட வகுப்பினர் மகாநாட்டில் தலைவனுகவும் இருந்து இருக்கின்றேன். சம்பந்தப் பட்ட விசாரணைக் கமிஷன், பிற்பட்ட வகுப்பினர் நலக் கமிஷன் முதலியவற்றில் தலைச் சங்கத்தினர் சாட்சியங்கள் சொல்லியும் மகஜர்கள் கொடுத்தும் சமூக நலனுக்காகப் பாடுபட்டிருக்கின்றனர். 1938-1939ம் ஆண்டில் நம் சமூகத்தினரைப் பிற்பட்டவர் பட்டியலிலிருந்து நீக்கப்பட்ட போது சென்னையில் சிறப்பு மகாநாடு கூடி அரசினரைப் பேட்டி கண்டு மீண்டும் பட்டியலில் சேர்த்தோம்.

சமூக மகாநாடுகள் மட்டும் அன்றி அவசியம் ஏற்பட்ட போதெல்லாம் தலைச் சங்கத்தினர் சிறப்பு மகாநாடுகளும் நடத்தியிருக்கின்றனர். காஞ்சீபுரத்தில் சில ஆண்டுகளுக்கு முன்னர் கைத்தறி மகாநாடும், 1942ல் ஸெயிண்ட்மேரிஸ் ஹாலில் கைத்தறி சிறப்பு மகாநாடும், 1980ம் ஆண்டு ஆரம்பத்தில் பிற்பட்ட சமூகத்தினரின் வருஷாந்திர வருவாயை ஒட்டி

சலுகைகள் காண்பிக்க வேண்டும் என்று அரசினர் உத்தரவிட்ட போது சங்கத் தின் சார்பில் பிற்பட்டவர் மகாநாடு கூட்டி அரசினர் உத்திரவை ரத்து செய்யும்படி செய்தோம்.

தலைச் சங்கத்தின் குறிக்கோள் களான கல்வி, தொழில் வளர்ச்சி, எங்கும் உள்ள செங்குந்தர்கள் எவ்வித வித்தியாசமும் இன்றி பெண் கொடுக்கல் வாங்கல் செய்ய வேண்டும், நம்மவர்கள் பெருந்தொழில்கள் ஆரம் பிக்க வேண்டும், கலாசாலைகளும் கல்லூரிகளும் அமைக்கப்பட வேண்டும் மூடப் பழக்கவழக்கங்களையும் தற்காலத் திற்கு ஒவ்வாத பழக்க வழக்கங்களையும் ஒழித்தல் வேண்டும் முதலியன குறித்து நமது பிரச்சாரகர்கள் கிராமங்கள், நகரங்கள் தோறும் சென்றும், மகா நாடுகள் கூட்டியும், பிரச்சாரம் செய்த தின் பயனாகவும், மித்திரன் மூலம் பிரச்சாரம் செய்ததின் பயனாகவும் நம் மவர்கள் இன்று நூற்றுக் கணக்கில் படித்துத் தக்க வேலையில் அமர்ந்திருக் கின்றனர். பலர் டாக்டர்களாகவும், என்ஜீனியர்களாகவும், பேராசியர்களா கவும், வழக்கறிஞர்களாகவும் ,ஒருசிலர் ஐ. ஏ. எஸ்., ஆகவும் இருக்கின்றனர். மேல் நாடுகளுக்குச் சென்று படித்துப் பட்டம் பெற்று மேல் நாடுகளிலும், கீழ் நாடுகளிலும் உத்தியோகங்களில் அமர்ந்திருக்கின்றனர். பெண்களும் உயர்படிப்புப் படித்து வேலையில் இருக் கின்றனர். நம்மவர்களுக்கு அரசியலில் செல்வாக்கு இல்லை. பெரும் எண்ணிக் கையில் சட்டசபை உறுப்பினர்களா கவும், பார்லிமெண்டு உறுப்பினர்களா கவும் இருந்தால் நம்மவர்கள் மேன் மேலும் உயர் பதவிகளுக்கு வர இயலும், தலைச் சங்கப் பிரச்சாரத்தின் பயனாக முதலில் தாரமங்கலத்திலும், பின்னர் குறிஞ்சிப் பாடியிலும் சென்னிமலையிலும், ஈரோட்டிலும் செங்குந்தர் கலாசாலைகள் (ஹைஸ் ஸ்கூல்கள்) ஏற்பட்டன. ஈரோட்டில் நம்மவர்களால் கல்லூரியும் ஆரம்பிக்கப் பட்டிருக்கின்றது. குடியேற்றத்தில் காலஞ்சென்ற நம் தலைவர் கா. ஆ. சண்முக முதலியார் சேமித்தத் திருமகள் தலைச் செல்வத்திலிருந்து ஒரு கல்லூரி யும் ஆரம்பிக்கப்பட்டது. பல மத்திய தரப் பள்ளிகளும் ஏற்பட்டிருக்கின்றன. இன்னும் என்ஜீனியரிங், மருத்துவக் கல்லூரிகளும், பாலிடெக்னிக்குகளும் ஆரம்பிக்கப் பட வேண்டும்.

நம்மவர்களால் கோவையில் பங்கஜா மில்லும், சாரதா மில்லும், திருச்செங்கோட்டில் புள்ளிக்காரர் மில்லும் ஆரம்பிக்கப்பட்டாலும் அவை கள் தற்போது நம் வசம் இல்லை. இப்போது குடியேற்றத்தில் திருமகள் மில், ராஜேஸ்வரி மில், திருநெல்வேலி மாவட்டத்தில் கோமதி மில்லும், சேலத்தில் சம்பந்தம் ஸ்பின்னிங் மில், கந்தகிரி ஸ்பின்னிங் மில், அருள்மிகு குமரகிரி ஸ்பின்னிங் மில்லும் நம் மவர்கள் ஆதிக்கத்தில் இருந்து வரு கின்றன. சேலம், தர்மபுரி, திருச்செங் கோடு ஆகிய ஊர்களில் மேலும் மில் கள் நம்மவர்களால் ஆரம்பிக்க இருக் கின்றன. நம்மவர்களுக்குத் தொழில் மனப்பான்மை வளர்ந்து பல்வேறு துறைகளிலும் ஈடுபட்டு வருகின்றனர். இன்று நம்மவர்கள் பெரும் பாலோர் கைத்தறியிலிருந்து விசைத் தறிக்கு மாறிக் கொண்டிருக்கிறார்கள். அதிலும் சேலம், வெண்ணந்தூர் கிராம மக்கள் அவர்களின் விடாமுயற்சியின் பலனாகவும் சலியா உழைப்பின் காரணமாகவும் அக்கிராமத்தையே விசைத்தறிக் கிராமமாக மாற்றி

கொண்டிருக்கிருர்கள். ஸ்டேட் பாங்கும் பூரண ஒத்துழைப்புக் கொடுக்கிறது. மேலும் சேலம் மாவட்டத்தைச் சார்ந்த திருச்செங் கோட்டில் இன்று நம்மவர்களால் சுமார் 35—40 வார்பிங் & சைஸிங் மில்லும், ஈரோட்டில் சுமார் 15 வார்பிங் & சைஸிங் மில்லும் நடத்தப் படுகின்றன. இவைகளில் உற்பத்தி செய்யப்படும் பாவுகள் தமிழ்நாடு பூரா வும் உள்ள விசைத்தறிகளுக்கும் கைத் தறிகளுக்கும் சப்ளை செய்து வர்த்தகம் செய்து வருகிருர்கள். திருச்செங்கோடு இன்று ஒரு தொழில் பேட்டையாக இயங்கி வருகிறது. சேலத்திலும் திருச்செங்கோட்டிலும் இவ்வாறு எல்லாம் வளர்ச்சியடைந்திருப்பது சங்கத்தின் வளர்ச்சி என்றே சொல்ல வேண்டும்.

நம்மவர்களுக்குள்ளே எவ்வித வித்தியாசமும் இல்லாமல் பெண் கொடுக்கல் வாங்கல் இருக்கின்றன. நம்மவர்களின் பழக்க வழக்கங்களும் தற்காலத்திற்கு ஏற்றவாறு மாற்றம் அடைந்து வருகின்றன.

இதுவரை 13 மகாநாடுகள் பல்லா யிரக்கணக்கில் செலவு செய்து கூட்டப் பட்டு சமூக வளர்ச்சிக்கான திட்டங்கள் வகுக்கப்படுகின்றன. அவைகளை அமுல் படுத்துவதற்குப் போதுமான முயற்சி இல்லை. பல மாவட்டங் களும், கிளைச் சங்கங்கங்களும் தோன்றி மறைந்தன. ஆயினும் மூன்று நான்கு வருடங்களாக நம்மவர்களிடையே மறு மலர்ச்சி ஏற்பட்டிருக்கின்றது. அதன் பயனுகச் சென்ற ஆண்டில் விளந்தை யில் (ஆண்டிமடத்தில்) திருச்சிமாவட்ட செங்குந்தர் மகாநாடு சீரும் சிறப் புடனும் நடைபெற்று மேன்மேலும் திருச்சி மாவட்டத்தில் செங்குந்தர் இயக்கம் பயனுடையதாக வளர்ந்து கொண்டிருக்கின்றது.

1947ல் ஆரூர் அண்ணல் தலைமை யில் மாயூரம் கூறைநாட்டில் அடி யேனல் துவக்கி வைக்கப்பட்ட தஞ்சை மாவட்டச் செங்குந்தர் சங்கம் அன்று முதல் இன்றுவரை அதனுடைய பொதுச் செயலாளர் திரு. ச. கு. பா. பழனிவேலு முதலியார் அவர்களின் விடாமுயற்சியினுலும் அவருக்குப் பெரிதும் உதவிய அண்மையில் காலஞ் சென்ற அதன் தலைவர் ஆக்கூர் அண்ணல் திரு. சு. ராமலிங்க முதலி யார் சேவையினுலும், ஒரு லட்ச ரூபாய்க்கு மேற்பட்ட கல்வி நிதி யுடனும் பல கிளைச் சங்கங்களுடனும் தமிழ் நாட்டிலேயே சிறந்த மாவட்டச் சங்கமாக வளர்ந்திருக்கின்றது. இதே போன்று மற்ற சில மாவட்டங்களில் உள்ள சங்கங்களும் கிளைச் சங்கங்களும் தொண்டு செய்ய வேண்டும். மாவட்டங்கள் தோறும் மாவட்டச் சங்கங்கள் தோன்றி அதன் சார்பாகக் கிளைச் சங்கங்களும் தோன்றல் வேண் டும். நம்மவர்களிடையே ஒற்றுமை மிகக்குறைவாக இருப்பதாகத் தெரிய வருகிறது. இனிமேலாகிலும் மிக ஒற்றுமையுடனிருந்து ஆங்காங்கே சாதிக்க வேண்டிய காரியங்களை நம் மவர்களைக் கொண்டு சாதித்து தொழில் துறையிலும், விசைத்தறி துறையிலும் மற்றும் இயந்திர சாதனத் துறையிலும் கல்வித் துறையிலும், இதர துறை களிலும் வெகு வேகமான முறையிலும் முன்னேறப் பாடுபட வேண்டும்.

தலைச்சங்கம் ஆரம்பித்த காலத்தில் மதராஸ் பளையகாட் கம்பெனியில் நிறுவப்பட்ட சங்கம், மித்திரன் காரியாலயத்தின் வேலைகள் அதிகரித்த

தனால், பவழக்காரத் தெருவில் 1939ம் ஆண்டு வரையில் காரியாலயமும், மித்திரன் அச்சகமும் வாடகை இடங்களில் இருந்தன. பின்னர் மதராஸ் பீளயகாட் கம்பெனியார் தங்கள் கம்பெனிக்கு அடுத்த இரண்டு கட்டிடங்களை வாங்கி அதில் ஒன்றை நமக்குக் கிரய தொகையைப் பெற்றுக் கொண்டு கொடுத்து விட்டனர். அஃதே இப்போதிருக்கும் செங்குந்தர் மாளிகை ஆகும்.

மித்திரன் அச்சிடுவதற்காக 1936ம் ஆண்டில் அச்சகம் நிறுவப்பெற்று வளர்ச்சியடைந்து வந்தது. ஆனால் சரியான மேற்பார்வை இல்லாததினால் சுமார் ஐந்தாறு வருடங்களுக்கு முன்னால் விற்கப்பட்டுவிட்டது.

பல இன்னல்களுக்கு இடையேயும் மித்திரன் 1927ம் ஆண்டு ஜனவரி மாதம் முதல் நிறுத்தப்படாமல் இன்று வரை வெளியாகிக் கொண்டிருக்கிறது. தற்போது மித்திரனுக்கு நல்லகாலம் பிறந்திருக்கின்றது. நம் சமூகப் பிரமுகர்கள் தலைச் சங்கத்தையும், மித்திரனையும் வளர்ச்சியடையச் செய்ய வேண்டும் என்று தலைச் சங்கத்தின் ஆயுள் உறுப்பினர்களாகவும், மித்திரனின் ஆயுள் சந்தாதாரர்களாகவும் குறிப்பிடத்தக்க எண்ணிக்கையில் சேர்த்து வருகின்றனர். இப்போது இருக்கும் ஆர்வம் என்றென்றும் நீடித்தால் தலைச் சங்கமும் மித்திரனும் மேன்மேலும் வளர்ச்சி அடைந்து சமூக சேவை பெரிதளவில் செய்ய இயலும். மித்திரன் அச்சுச் செலவு அதிகரித்து இருப்பதினால் மாதந்தோறும் வெளியிட முடியவில்லை.

நமது சங்கத்தை நிறுவிய வள்ளல் திருவாளர் தி. நா. சபாபதி முதலியார் அவர்கள் நினைவாக மாணவரில்லம் அமைக்க வேண்டும் என்று சேத்துப்பட்டில் இருபதுமனைப் பரப்பு உள்ள காலியிடம் வாங்கி நன்கொடை வசூலித்துப் பெரும் அளவில் கட்டிடம் கட்ட முயற்சித்துக் கட்டிடம் முடிவு பெறாமல் ஐந்து அறைகள் மட்டும் கட்டப்பட்டு அவைகளில் மாணவர்கள் இருந்து வருகின்றனர். அக்கட்டிடம் விரைவில் பூர்த்தி செய்யப் படுதல் வேண்டும். அன்பர்கள் பெரும் அளவில் பண உதவி செய்தால் கட்டிடம் முடிவு பெறும். நன்கொடையாக இன்னும் குறைந்த பட்சம் மூன்று நான்கு லட்சம் ரூபாய்களாவது வேண்டும்.

செங்குந்தப் பெரு மக்கள் அனைவரும் மேன்மேலும், தென்னிந்திய செங்குந்த மகாஜன சங்கத்தினிடமும் செங்குந்த மித்திரனிடமும் அன்பு ஆர்வம் கொண்டு அவைகள் வளர்ச்சியடையப் பெரிதும் உதவ வேண்டும். நம்மக்களுக்கு இனப் பற்றும் மேன்மேலும் வளர வேண்டும்.

பணத்தாலும் படிப்பினாலும் குலத்தாலும் பதவியினாலும் அழகினாலும் உயரத்தினாலும் கனத்தாலும் ஒருவன் பெருமையடைய முடியாது. தியாகம் ஒன்றாலேயே பெருமையடைய முடியும். தனக்கென்று வாழ்கின்றவன். சிறியவன் பிறர்க்கென்று வாழ்கின்றவன் பெரியவன்.

— திருமுருக கிருபானந்த வாரியார்

தென்னிந்திய செங்குந்த மகாஜன சங்கம், செங்குந்தர் மாளிகை

89. அரண்மனைக்காரத் தெரு, சென்னை–600 001.

வளர்க கூட்டுறவு ! | வாழ்க கைத்தறி !!

S. 849. ஒலைப்பட்டி

கைத்தறி நெசவாளர் கூட்டுறவு உற்பத்தி & விற்பனைச் சங்கம் லிட்.,

ஒ. சௌதாபுரம்-அஞ்சல், வழி-வெண்ணந்தூர்,
இராசிபுரம் வட்டம், சேலம் மாவட்டம்.

-: எங்கள் சங்கத்தில் :-

துண்டு, டவல், காடா, பேட்டு, பெரியபாவஞ்சு, சின்னபாவஞ்சு குண்டஞ்சு, பெரிய & மில் பார்டர் வேஷ்டிகளும்

குண்டஞ்சு 10 x 6 மற்றும் 9 x 5 ரகங்களும், 2 x 7, 2 x 8, 2 x 9, 2 x 10 கொத்து ரகங்களும் (எல்லா நெம்பர் நூல்களிலும்) பல டிசைன்களில் கிடைக்கும்.

தங்கள் தேவைக்கு எங்கள் சங்க ஜவுளிகளை வாங்கி ஆதரியுங்கள்

C. சீனிவாசன்	A. P. பெரியசாமி	P. ஆறுமுகம்
செயலாளர்	உப–தலைவர்	தலைவர்

நிர்வாகஸ்தர்கள்

P. ஆறுமுகம் | S. சிவலிங்கம் | C. சிவசங்கரன்
R. முத்துசாமி | R. துரைசாமி

Woven into the warp'n weft of
Handloom Fabrics
the craft of two million weavers

Every metre of cloth reflects the supreme craftmanship that India has been renowned for, over centuries. Handlooms weave fabrics to suit
INDIVIDUAL TASTES.

ALL INDIA HANDLOOM FABRICS MARKETING
CO-OPERATIVE SOCIETY LTD., EXPORTS
THE FINEST OF SILK & COTTON
FABRICS, READY-MADES
AND MADE-UPS

ORDERS FOR EXCLUSIVE DESIGNS
AND COLOURS ARE ALSO UNDERTAKEN.

Direct your enquiries to :-

ALL INDIA HANDLOOM FABRICS
MARKETING CO-OP., SOCIETY LTD.,

No. 6, Sunkurama Chetty Street, MADRAS-600 001.

PHONES : 23912, 23913, 23914
CABLE : "HANFABS" Telex : 41 438 HFAB IN

National Award winners for
OUTSTANDING EXPORT PERFORMANCE

உ
ஸ்ரீ ராமஜெயம்.

நெசவாளர் நாட்டின் உழைப்பாளர்!

உயர்வு விரும்பிடும் நெறியாளர்!

அவர் தரும் படைப்பு !

நீடித்த உழைப்பு ! அழுத்தமான நெசவு ! குறைந்த விலை

கூட்டுறவுக்கோர் எடுத்துக்காட்டு ! நாட்டுயர்வுக்கோர் வழிகாட்டி !

ஆட்டையாம்பட்டி

கைத்தறி நெசவாளர் கூட்டுறவு உற்பத்தி & விற்பனைச் சங்கம் லிமிடெட், S. 691

நிறுவனம் : 1941 "அர்த்தனாரி நிலையம்" தொலைபேசி : 22

ஆட்டையாம்பட்டி அஞ்சல், சேலம் தாலூக்கா.

தங்கள் தேவைக்கு ஒருமுறை வருகை தருமாறு கேட்டுக்கொள்கிறோம்

கண்கவர் வனப்பு மிகுந்த எங்கள் கைத்தறி சேலை

ரகங்கள் மிகவும் புகழ் பெற்றவை.

தமிழகந்தனில் புகழ் பெற்ற எங்கள் சங்கத்தில் கைதேர்ந்த நெசவாளர்களைக் கொண்டு 20, 40, 60, 80, 100, நெம்பரில் பாவஞ்சு, பெரிய பாவஞ்சு, பேட்டு, காடாபீஸ், துண்டு, சேலை, லுங்கி மற்றும் பாலியஸ்டர் வேஷ்டிகளும் சிறந்த முறையில் திடமாக தயார் செய்கிறோம்.

பவர்லூம் வேஷ்டிரகங்களும், காடா பீஸ் ரகங்களும் திடமாக சிறந்த முறையில் தயார் செய்கிறோம்.

வெள்ளை, வண்ண வேஷ்டிகளுக்கு ஏற்ற இடம் :

ஆட்டையாம்பட்டி ஜவுளிகளே !

க. உத்தண்டி கண்டர்,
உப-தலைவர்.

K. V. A. அர்த்தனாரி முதலியார்,
தலைவர்.

இயக்குனர்கள் :

K. A. ரங்கசாமி **K. அங்கமுத்து** **V. பழனியப்பன்**

படிப்பும் பயனும்

மு. ரா. பெருமாள் முதலியார் B. A. (Hons.) L. T.

சென்னை

தங்கள் பிள்ளைகள் கல்வி கற்றவர்களாய் இருக்கவேண்டுமென்று இன்று எல்லாப் பெற்றோர்களும் விரும்புகிறார்கள். இந்த விருப்பத்தை நிறைவேற்றும் வகையில் அரசாங்கமும் கல்வி வசதிகளை மிகவும் பெருக்கியுள்ளது. இன்று தொடக்கப் பள்ளிகள் மட்டுமின்றித் திரும்பிய பக்கமெல்லாம் உயர்நிலைப்பள்ளிகளும் இருக்கின்றன. அவற்றுள் பலவற்றை அரசாங்கம் சென்ற மூன்றாண்டுக் காலத்தில் மேல் நிலைப் பள்ளிகளாக மாற்றியுள்ளது. அதுபோலவே, கல்லூரிகளும் இன்று ஏராளமாய் இருக்கின்றன, ஆகவே, தொடக்கக் கல்வி முதல் உயர்கல்வி வரையிலும் படிப்பதற்கு எல்லாருக்குமே வாய்ப்பிருக்கிறது.

மேல்நிலைக்கல்வியை முடிப்பதற்கும் பன்னிரண்டாண்டு பிடிக்கும். அந்தப் பன்னிரண்டாண்டும் இலவசமாகவே கற்கும் வாய்ப்பை அரசு இன்று எல்லாருக்கும் அளித்துள்ளது. அன்றியும், தாழ்த்தப்பட்ட வகுப்புகள், பிற்பட்ட வகுப்புகள் ஆகியவற்றைச் சேர்ந்த மாணவர்களுக்குத் தேவையைப் பொறுத்து, உயர்கல்வித் துறையிலும் சம்பளத்திற்கும் சாப்பாட்டிற்கும் தேவையான பொருளை அரசு வழங்குகிறது. எனவே, நுண்ணறிவும் ஆர்வமும் உடைய மாணவர்கள் கல்வி கற்க நமக்கு வசதியில்லையே என்று முன் காலத்தில் வருந்தியது போல இன்று வருந்த வேண்டியதில்லை.

மேலே சொன்னவை போன்ற பல வேறு சலுகைகளையும் பயன்படுத்திக் கொண்டு இன்று எத்தனையோ ஆயிரம் இளைஞர்கள் பட்டதாரிகளாகி விட்டார்கள். ஆனால் அவர்களுள் எத்தனையோ பேர் வேலையில்லாமல் இருக்கிறார்கள். 1980 டிசம்பர் மாதக் கணக்குப்படி 85,000 பட்டதாரிகள் தமிழ் நாட்டில் வேலையில்லாமல் இருக்கிறார்கள் என்று அறிகிறோம். அதனால் பட்டதாரி இளைஞர்களும் அவர்களுடைய பெற்றோர்களும் எவ்வளவு துன்பம் உறுவார்கள் என்பதை நாம் எடுத்துரைக்க வேண்டியதில்லை.

படித்தவர்களுள் யாருக்கு வேலை கிடைக்கிறது என்பதை இப்போது பார்ப்போம். மருத்துவக்கல்வி, பொறியியற் கல்வி, கால்நடை மருத்துவக் கல்வி, வேளாண்மையியற் கல்வி போன்ற துறைகளில் பயின்றவர்கள் யாரும் வேலையில்லாமல் சும்மா இருக்கின்றனர் என்று சொல்ல முடியாது. அதுபோலவே பள்ளி இறுதித் தேர்வெழுதி வெற்றி பெற்ற பின் பலதொழிற் கல்வி நிலையங்களில் (Polytechnics) மூவாண்டு பயின்று

பெறுவார்கள், பிறர்க்கு அந்த வாய்ப்பு இல்லாமற்போய்விடும் என்று சிலர் அஞ்சக்கூடும். அதனுல் தாழ்த்தப்பட்ட வகுப்பு மாணவர்களுள் 60 சதவீத மதிப்பெண் வாங்கியோருக்கும், பிற் பட்ட வகுப்பு மாணவர்களுள் 65 சத வீத மதிப்பெண் வாங்கியோருக்கும் முற்பட்டவகுப்பு மாணவர்களுள் 70 சதவீத மதிப்பெண் வாங்கியோருக்கும் மட்டுமே கல்லூரிகளில் இடந்தரலாம் என்று ஒருவிதியை வகுத்துக் கொள்ளலாம்.

நல்ல மதிப்பெண்களைப் பெருத வர்களும் உயர்கல்வி கற்கவேண்டு மென்று விரும்பினுல், அவர்களுக்கும் இன்று வாய்ப்பிருக்கிறது. சிறந்த பல்கலைக்கழகங்கள், மாலைக் கல்லூரி கள், அஞ்சல் வழிக் கல்வி நிலையங்கள் என்று பல நிறுவனங்கள் இன்று செயல்படுகின்றன. யாதேனும் தொழில் செய்துகொண்டே இந்தக் கல்வி நிறுவனங்களில் யார் வேண்டு மாஞலும் சேர்ந்து படித்துப் பட்டம் பெறலாம். வளர்ந்த நாடுகள் பல இந்த முறையைக் கடைப் பிடிக் கின்றன. வளர்கிற நாடாகிய நமது நாட்டில் தகுதியில்லாதோர்க்கும் உயர் கல்வி அளித்துவிட்டு, பின்னர் அவர்களை என்ன செய்வதென்றே தெரியாமல் வருந்தலாமா? பட்டம் பெற்றேர் பலர்க்கு வேலை கிடைக்காது என்று தெரிந்தும் இவர்கட்காகப் பொருட் செலவு செய்வது இன்றைய நிலையில் நமது நாட்டுக்கு நாம் செய்யும் தீமையே

மு. ரா. பெருமாள் முதலியார்
பி. ஏ. (ஆனர்ஸ்) எல். டி.,
சைதை ஆசிரியர் கல்லூரி
முன்னுள் முதல்வர்
ஓய்வுபெற்ற தமிழ் வளர்ச்சி இயக்குநர்

அவன் ஒரு மனிதன்; ஏழை, நாம் அவனுக்கு உபகரிக்க வேண்டும் என்ற எண்ணத்தால் செய்கின்ற உதவியைக்காட்டிலும் அந்த ஏழை உள்ளத்தில் கடவுளைக் கண்டு, அவன் கடவுளுடைய ஆலயம்; அவனுக்குச் செய்யும் உதவி கடவுளுக்குத் தந்த காணிக்கையாகும் என்று செய்வது எத்துணைப் புனிதமானது என்று சிந்தியுங்கள்,

— திருமுருக கிருபானந்தவாரியார்

செங்குந்தர் குல
வரலாறு

டாக்டர் சி. பாலசுப்பிரமணியன், எம். ஏ., எம். லிட்., பிஎச். டி.,
தமிழ் மொழித்துறைத் தலைவர்
சென்னைப் பல்கலைக்கழகம்
சென்னை–600 005

கடவுளர் பலர் இருப்பினும் 'நுதல்விழி நாட்டத்து இமையோனும்' முக்கட் பரம்பொருளையே தமிழர் தெய்வம் எனக்கொண்டு வழிபட்டனர். இந்திர விழாவூரெடுத்த காதையில் சிலப்பதிகாரம் இயற்றிய இளங்கோ வடிகள் பல தெய்வங்களைக் குறிப்பிட வருபவர் முதன்முதலாகப் 'பிறவா யாக்கைப் பெரியோன்' என்று சிவ பெருமானையே குறிப்பிடுவர். சிவன் முதற்கடவுள், முதலாவது கடவுள் என்பதனால் 'முதலி' எனவும் வழங்கப் பெற்றார். வீதி விடங்கப் பெருமான் என்றும் தியாகராசப் பெருமான் எழுந் தருளிய திருவாரூர் முதலாக, திருக் காரோணம், திருநள்ளாறு, திருக் காருயில், திருக்கோளரியூர், திருவான் மியூர், திருமறைக்காடு ஈருகிய ஏழு சிவத் தலங்களுக்கும், திருவெங்காடும், பழமையான சிதம்பரமும் திருவை யாறும், திருச்சாய்க்காடும், இட மகன்ற மாகாளம் என்னும் பெயர் பெற்ற சப்த சிவதலங்களும், திருவிடை மருதூரும் திருச்செங்காடும் ஆகிய இத்தலங்களுக்கு ஆதிமுதல் தர்ம கர்த்தாக்களாக இருந்து நன்கு பரி பாலனஞ் செய்து வருகின்றவர்கள் செங்குந்தர் குலத்தவர்கள் என்றும் கவிச்சக்கரவர்த்தி ஒட்டக்கூத்தர் பெருமான் ஈட்டியெழுபது என்னும் நூலிற் குறிப்பிடுகின்ருர். தேவதேவர்க் கும் யாவர்க்கும் முதல்வதனை விளங்குகின்ற காரணத்தால் சிவன் முதலிகள் என்று கொள்ளப்பட்டது போல, அப்பெருமானை வழிவழியாக வழங்கி வந்தவர்களும் 'முதலிகள்' எனப்பட்டனர். இவர்கள் 'முதலிகள்' எனப்பட்டமைக்கு மற்றுமோர் காரணமுமுண்டு. ஒருகால் உமா தேவியாரின் பாதச்சிலம்பில் உதிர்ந்த நவமணிகளில் அவ்வுமாதேவியாரின் திருவுருவத்தைக் கண்ணுற்றுச் சிவ

பெருமான் கொண்டருளிய இச்சையால் கருவுற்ற ஒளியுடைய நவத்திரனப் பெயர் கொண்ட மகளிர்களிடத்தில் மேதகைமையும் வீ ர த் த ன் மையும் கொண்டு மிருதுவான மீசையுடனும் உ தி த் த பெரிய தவத்தையுடைய வீரவாகு தேவர் முதலிய நவவீரர் களில் மரபினர் இச்செங்குந்தர்கள் ஆவார்கள் என்பதாம்.

கந்தபுராணம் தி ரு வ வ தா ர ப் படலத்தில் இவ்வரலாறு மிகவிரிவாகப் பேசப்பட்டுள்ளது. இவண் சுருங்கக் கூறுவம்.

ஒருகாலேயில் திருமால், பிரமன், உருத்திரன் உள்ளிட்ட தேவர்கள் எல்லோரும் சூரபன்மன், சிங்கமுகன், தாரகன் முதலிய அவுணர்களால் துன்புற்று, திருக்கயிலாய மலேயில் எழுந் தருளிய சிவபெருமானே வணங்கித் தங்கள் துன்பத்தைத் து டை க் க வேண்டுமென்று இரந்து நின்றனர். 'சூரனே வதஞ்செய்து, தம் துயர் போக்க ஒரு திருக்குமாரரை உமக் கொ ா ப் பா க உம்மிடத்திலின்றும் தோ ற் று வி த் த ரு ள் க' என்றும் குறையிரந்தனர்.

தடங்கருணேப் பெருந்திருவினராம் சிவ பெருமானும் அவர்தம் வேண்டுகோளே ஏற்று, ''நீங்கள் எல்லோரும் சிறிதும் வருந்தாதொழிக; யாம் ஒரு புதல் வனேத் தருவோம்'' என்று திருவாய் மலர்ந்தருளினர். அதன்படியே தமது பழைய திருமுகங்களேக் கொண்டு, அத்திருமுகங்களிலுள்ள நெற்றிக்கண் தோறும் ஒவ்வோர் அ க் கி னி ப் பொறியைத் தோற்றுவித்தருளினர். அத்தீப்பொறியில் வெம்மை எவரையும் அண்டவிடாமற் செய்தது. அண்ட ரண்ட பகிரண்டங்களெல்லாம் நடு நடுங்கின முத்தேவர் எவரும் அணுக ஆற்ற பெற்றவராய் நின்றனர். அத்தீப் பொறிகளின் வெம்மையைக் கண்டு, சிவபெருமான் பக்கத்தே எழுந்தருளி யிருந்த உமாதேவியார் வே ர் த் து த் திருவுளம் கலங்கி எழுந்து, தமது திருவடிகளில் அணிந்திருந்த நவத் தினச் சில ம் பு க ள் ஒன்ருேடொன்று புலம்பித் தாக்கத் தம் திருக்கோயிலி னுள்ளே ஓடினர். தேவர்கள் மீண்டும் சிவபெருமான் திருவடிகளே வணங்கி, உலக உயிர்கள் அனேத்தையும் கருகச் செய்துவிடும் அத்தீப்பொறியின் வெம் மையினே ஆற்றுவித்து நிற்க வேண்டும் என வேண்டினர். அப்பொழுது சிவ பெருமான் புதியவனைத் தோன்றிய தம் ஐந்து திருமுகங்களேயும் மறைத்து, தம் ஒரு முகத்தோடு முன்போல எழுந் தருளியிருந்து, தம்முடைய நெற்றிக் கண்ணினின்றும் தோன்றிய அக்கினிப் பொறிகள் தமது திருமுன் வரும் வண்ணம் உளங்கொண்டருளினர். எங்கும் பரவியிருந்த வெம்மைத் தீ ஆறு பொ ா றி க ள ா ய் அமைந்து சந் நிதியை அடைந்தது. சிவபெருமான் வாயு தேவனேயும் அக்கினி தேவனே யும் அழைத்து, ''நீங்கள் இருவரும் இப்பொறிகளேத் தா ங் கி க் கொ ண் டு சென்று கங்கையில் விடுவீர்களாக அக்கங்கை இப்பொறிகளேச் சரவணப் பொய்கையில் சென்று சேர்க்கும்'' என்ருர். இ வ் வா று சேர்க்கப்பட்ட அனற்பொறியே, அருவமும் உருவமு மாய், அ நா தி ய ா ய் ஒன்ருய்ப் பல வாய்ப் பரப்பிரம்மமாய்நின்ற சோதிப் பிழம்பே தி ரு மே னி ய ா க, கருணே வெள்ளம் சுரக்கும் ஆறு திருமுகங் களும், பன்னிரண்டு திருக்கரங்களும் கொண்டு, முருகப்பெருமான் உலகம்

உய்யும் வண்ணம் திருவவதாரஞ் செய்து, சரவணப் பொய்கையில் செந்தாமரை மலரின் மீது வீற்றிருந் தருளினுர். கார்த்திகை மாதர்கள் அறுவர் தம் முலைப்பால் கொடுத்து வளர்த்து வந்தனர். எனவே முருகன் 'கார்த்திகேயன்' எனப்பட்டான். முருகன் அளவிளாத குழந்தைப் பருவ ஆடல்களை நிகழ்த்தி வருங்காலையில் அவனைக் குழந்தையெனக் கொள்ளு தலையொழித்து, சிறிதும் பிரியாது அஞ்சி, வழிபடு கடவுளராகவே கொண்டு அனைவரும் அவனை மெய் யன்போடு துதித்து வருவாராயினர்.

இனிக் கந்தபுராணம் துணைவர் வரு படலத்தை நோக்குவோம் :

உமாதேவியார் சிவன் நெற்றிக் கண்ணிலிருந்து தீப்பொறிகள் பிறந்த அளவில் அதன் வெம்மைக் காற்ருது ஓடியபொழுது, அவருடைய திருவடிச் சிலம்பினின்றும் சிதறிய இரத்தினங் களெல்லாம் சிவபெருமான் திருமுன் விளங்கின. சிவபெருமானுடைய ஆணையினுலே, அந்நவரத்தினங்களி னும் உமாதேவியாருடைய திருவுருவந் தோன்றியது. அத்திருவுருவங்களை நோக்கி, திருவருளினுல் 'வாருங்கள்' என்று திருவாய் மலர்ந்தருள, ஒவ் வோர் இரத்தினத்துக்கு ஒவ்வோர் சக்தியாக நவசத்திகள் தோன்றினுர் கள். அவர்கள் சிவனுடைய திருவடி களை வணங்கித் தொழுது நின்று அவரிடத்தே விருப்பம் வைத்தமை யால், ரிஷி பத்தினிகளைப் போல விரைவிலே கருவுற்ருர்கள். இவை யனைத்தையும் உமாதேவியார் கண்டு அந்நவசத்திகள் மீது சினங்கொண்டு, ''நீங்கள் இங்கு நமக்கு மாறுபட்ட மையால், பல காலம் இக்கருவோ டேயே இருக்கக் கடவீர்கள்'' என்ருர். அப்பொழுது நவசத்திகள் அஞ்சி நடு நடுங்கிச் சரீரம் வியர்த்தார்கள். அவ் வியர்வையினின்றும் சிவபெருமான் திருவருளினுலே ஓரிலக்க வீரர்கள் உதித்தார்கள். அவ்வீரர்கள் இடியேறு போன்ற சொல்லையுடையவர்களாயும், பொன்னுடையை உடுத்தவர்களாயும், வாளையும் கேடயத்தையும் கையிலேந் தியவர்களுமாய் சிவபெருமான் திரு வடிகளை வணங்கி நின்றனர். சிவபெரு மான் அவர்களை நோக்கி ''நம் மைந் தர்களே! கேட்பீராக! தேவர்களுக்குப் பகைவராகிய அசுரர்களைக் கொல்லும் பொருட்டு நம் மைந்தனுகை முருகக் கடவுளுக்கு நீங்கள் யாவரும் படை களாகக்கடவீர்கள்'' என்ருர். அவ்வீரர் கள் இலக்கரும் நாடோறும் சிவபூஜை சிவசந்நிதியை அகலாது, சிவமாகிய திருத்தொண்டின் வழி நின்ருர்கள்.

இஃது இவ்வாறிருக்க, முன் உமா தேவியாரால் சினவப் பெற்ற நவசக்தி மாதர்கள் அம்பிகை வழிபாடாற்றிப் பல காலம் கருப்பத்தோடிருந்தார்கள். அந்நவசத்தியினுடைய கருவினுள்ளே நந்திகரைத் தலைவர்கள் குழந்தை களாய்ப் புகுந்து காளையர்களாகிச் சிவன் திருக்கழல்களைச் சிந்தித்துத் தொழுது கொண்டிருந்தார்கள். அவர் கள் இவ்வாறு யோகம் செய்து கொண்டிருத்தலால் கருப்பம் மிக முதிர்ந்து பாரமாதலும், நவசத்திகள் சிவனையும் அவன் தன் சிந்தைக்கினிய உமாதேவியாரையும் வணங்கிநின்று, ''அடியேங்கள் இதுகாறும் இக்கருப் பத்தால் வருந்தினேம். இனிப் பொறுக் கலாற்ருேம்; திருவுளமிரங்கியருளுங் கள்'' என்று வேண்டினர். அவர்தம் வேண்டுகோளுக்குத் திருவுளமிரங்கிய தேவ தேவர் தம் தேவியார் திருமுக

நோக்கி, ''உமையம்மையே! உன் காற்சிலம்பினின்றும் உதித்த இந்நவ சத்திகள் உன் சாபங் கா ர ண ம ா க நெடுங்காலம் கருப்பத்தைச் சுமந்து மிக வருந்தினர். இனி மைந்தர்களைப் பெறும் பொருட்டு அருள் செய்க'' எனப் பணித்தார். உமாதேவியாரும் அ ரு ட் க ண் காட்டி, 'நன்று' என நவின்று, நவசத்திகளை நோக்கி, ''இனி நீங்கள் மைந்தர்களைப் பெறுவீர்களாக'' என்று கூறலும், அவர்கள் வயிற்றினுள் யோகம் செய்து கொண்டிருக்கும் வீரர்கள் அதனையறிந்து அவ் யோகத்தை விடுத்து, மனமகிழ்ந்து, சிவன்தன் கணக்கிலாத் திருவருளை நினைத்து தொ ழு து பிறக்கும் பொருட்டுத் தங்களுக்குள்ளே நினைத்தார்கள். இவ்வாறு நினைத்தபோது மாணிக்கவல்லியிடத்து வீரவாகுவும், மௌத்திகவல்லியிடத்து வீரகேசரியும், புட்பராகவல்லியிடத்து வீ ர ம கே ந் திரரும், கோமேதக வல்லியிடத்து வீரமகேச்சுரரும், வைடூரிய வல்லியிடத்து வீரபுரந்தரரும், வைர வல்லியிடத்து வீரராக்கதரும், மரகதவல்லியி ட த் து வீரமார்த்தான்டரும், பவள வல்லியிடத்து வீராந்தகரும், இந்திர நீலவல்லியிடத்து வீரதீரரும் அவதரித்தார்கள். இவ்வீரர்கள் ஒ ன் ப தி ன் மரும் சிவபெருமானுடைய திருவருளினாலே தங்கள் தங்கள் அன்னையர்களுடைய நிறத்தைக் கொண்டவர்களாய், பொன்னுடை உ டு த் த வ ர் களாய் பலகாலம் வளர்ந்த உறுப்புகளோடு, நவசத்திகளின் உந்தியின் வழியே பி ர ம தே வ ரை ப் போலத் தோன்றினார்கள். இ வ் வ ண் ண ம் தோன்றிய நவவீரர்கள் சிவபெருமானையும் உமாதேவியாரையும் உள்ளார்ந்த உவகையுடன் வணங்கி எழுந்தனர். சிவபெருமான் தம்மருங்கே இருந்த உமாதேவியாரை நோக்கி, ''நம் மைந்தர்களாகிய இவர்கள் அறிவுடையவர்கள்; ஆற்றலுடையவர்கள்; மானமுடையவர்கள்; ஒழுக்கமுடையவர்கள்; இவர்கள் புதியவர்கள் அல்லர்; நந்திகணத் தலைவர்கள்'' என்று சொன்னார். உமாதேவியாரும் அதுகேட்டு மனம் உவந்து அம்மைந்தர்களுக்குத் திருவருள் பாலித்து, தனித்தனி ஈட்டி கொ டு த் த ன ர். சிவபெருமானும் தம் பங்கிற்கு அவர்கள் எல்லோருக்கும் தனித்தனி வாளும் கொடுத்து, ''ஓ ரி ல க் க மைந்தர்களோடு நீங்களுங் கூடி உங்களுக்குரிய நாயகனாகிய அறுமுகக் கடவுளை விட்டு அகலாது, அவன் இட்ட கட்டளைகளை நிறைவேற்றிக் கொண்டொழுகக் கடவீர்கள்'' என்று அருளிச் செய்தார். அ வ் வ ண் ண மே இவ்வொன்பது வீரரும், இலக்கரும் நாள் தோறும் பேரன்புடையவர்களாய், சிவ ச ந் நி தி யை அகலாது, சிவத் தொ ண் டி ன் நெ றி யி ற் ற லை ப் பட்டார்கள்.

இ வ் வா று உமாதேவியாரால் உளம் மகிழ்ந்து தரப்பட்ட ஈட்டியின் குந்தத்தின் சிறப்பினைக் கவிராட்சதர், கௌடப் புலவர் ஒட்டக்கூத்தர் பின் வருமாறு 'ஈட்டியெழுபது' என்னும் நூலிற் குறிப்பிடுகிறார்.

> பிறந்தவொன் பதின்மர்குந்தரப்
> பெருமையாம் பேசமாட்டோம்
> பறந்தன கழுகும் பாறும் பயிரவி
> காவிய ளிஞ்ச
> மறந்தகு மவுணர ராட்ட மடங்கின
> மகிழ்ச்சி யால்வாய்
> திறந்தன வலகை யீட்டஞ் செய்யவாய்ச்
> சிறுவரோடே
>
> — ஈட்டியெழுபது : 5

எனவே சூரபன்மாவை அழித்த சுப்பிரமணியக் கடவுளுக்கு உறுதுணை யாய் அமைந்த நவசத்தி மாதர்தம் மைந்தர்களாய் விளங்கும் வீரவாகு தேவர் உள்ளிட்ட நவவீரர்களின் வழித்தோன்றல்களாய்த் தொன்று தொட்டு வாழ்ந்துவரும் குலத்தவரே செங்குந்தர் ஆவர் என்பது தேற்றம்.

இனி, இவ்வினப் பழமையும் சிறப்பும் ஒருவாறு விளக்கமாகக் காண் போம்.

அம்பல் சேந்தனுற் பாடப்பெற்ற திவாகர நிகண்டிற் பின்வரும் நூற்பா வருகின்றது.

செங்குந்தப் படையர் சேனைத் தலைவர்
தந்துவாயர் காருகர் கைக்கோளர்

என்று சேந்தன் திவாகரரால் கூறப் பட்டுள்ள செங்குந்தப் படையர், சேனைத் தலைவர், தந்துவாயர், காருகர், கைக்கோளர் என்னும் ஐந்து பெயர்களும் கைக்கோளரையே குறிக் கின்றன என்பது புலப்படுகின்றது. மேலும் சோழ மன்னர்கள் காலத்தில் முன்னணி வீரர்களாய்ப் படைப் பிரிவில் முதலிடம் வகித்தவர்கள் செங்குந்தர்களே ஆவர்.

''விசயாலயன், பராந்தகன், கோப் பரகேசரி, இராசேந்திரன், இராச ராசன், சுந்தரசோழன், திரிபுவன தேவன், வீரராசேந்திரன், குலோத் துங்கன், விக்கிரம சோழன், இராச நாராயணன், வீரசம்பன், அநபாயன், அபயகுலசேகரன், கோப்பெருஞ் சிங்கன், சுந்தர பாண்டியன், வல்லாள தேவன், வாணுதராயன் முதலிய அரசர்கள் காலத்து எழுதப்பட்டுள்ள அரும்பெற்றச் செய்திகளுள் இப்பெரும் பிரிவினர்களைப் புகழாத இடங்களே கிடையாது. இவர்களது ஒழுக்கங் களுள் பல உயர்ந்தவையுள்ளவை யென்று முற்காலத்திலுமெண்ணுதற்கு இடமுண்டு. பல சாதனங்களுள் இச் செங்குந்தர்களைப் பேரரசர்க்கும் சிற்றரசர்க்கும் உரிமை தரும் சேனை யாளர்களாகக் கூறப்படும் அரிய பெரிய உரிமைப் பட்டங்கள் எய்தி னரும் பலர். திருவண்ணமலையில் இறைவன் கோயிலாகிய அண்ணமலை யுடைய நாயனுர் கோயிலுள் வல்லாள தேவரால் எடுப்பித்த கோபுரத்தில் தென்பாகத்தில் எழுதப்பட்டுள்ள ஒரு அரிய கல்வெட்டினில் கைக்கோளர்க்கு வலங்கை வரிசைகள் ஏற்படுத்தியுள்ள சிறப்புகளை ஆராயும்தோறும் அவர்கள் பெருமையைச் சொல்லத்திறம் அன்று. பழைய ஒழுக்கத்தை இன்றும் கைவிடா தொழுகி வரும் தமிழ்நாட்டுச் சாதியர் என்னும் பகுப்பினுள் இவர்களும் ஒரு பான்மையரென்றும் குறிக்கப்படும்... இச்சாதியார் எத்தனையோ கோயில் களை எடுப்பித்தனர். கச்சியுள் ஆண்ட பல தொண்டைமான்கட்குத் துணை யாகப் போந்து பல போர்களில் வெற்றி கொண்டனர். இவர்களின் வீரச் செயல்களின் வீரர்கள் பலரிருந்து மேம்பட்டனர்களென்பதும் அவர்களது பெயர்களைக் கொண்டே உணரலாம். அவர்களுள் ஊன் புசிக்காது தூய்மை யாக இருந்தவர் பல்லோர்கள். அவர் கள் இடையில் மேற்கொண்ட தொழில் களுள் நூல் நூற்றல், ஆடையாக்கல் முதலிய செய்திகளினுலேயே அவர் களது பாவச் செயல் இன்மையாகிய விருத்தியைப் புலப்படுத்தும். அவர்கள் பழந்தமிழ்ப் பரம்பரையைச் சேர்ந்த வர்களென்றெண்ணுவதற்குச் சான்ருக இன்றும் தங்கள் தமிழாசிரியர்களிடத் திலேயே பல சடங்குகளையும் நடத்திக்

கொள்ளுகின்றனர். பிற்காலத்தும் கூட இவர்களது ஆட்சியில் அரும் பெரும் கோயில்கள் அகப்பட்டுக் கிடக்கின்றன. அவற்றுள் கச்சி வேளுக்கைத் தண்காக்கோயிலும், கச்சி காச்சாலையுடைய நாயனுர் கோயிலும், கச்சி மேற்றளியும், கச்சிப் பஃறளியும் இன்னும்பலவாம். உலகத்து மக்கட்கு மானத்தைக் காப்பதற்கு உறுதியாவன ஆடை முதலிய உடுக்கைகளே. அவற்றை முற்காலங்களில் நூல் நூற்கும் பொறி முதலியன இல்லாத போழ்தத்துவப் பெண்டிரும் ஆடவரு மாய்க் கையாளும் சிறு கருவிகளினுலும் பஞ்சுகளைக் கொண்டு நூல் நூற்று ஆடை முதலியவமைத்து மக்களுக்கு மானத்தை நீக்கி வைத்தவர்கள் தமிழ் நாட்டுக் கைக்கோளர் அல்லது கைக் கோலர் என்கின்ற செங்குந்தர் என்னும் பெரும் பிரிவினரே.

இவ்வாறு கூறுவர் தமிழ் மருத் துவன் காஞ்சிபுரம் ஸ்ரீமத் திரு. சுப்பிர மணிய தேசிகனுர் அவர்கள். செங்குந் தர், கைக்கோளர், கைக்கோலர் ஆகிய சொற்கள் ஒரு பொருள் கொண்டன வேயாம் என்பர்.

எய்தவர்க்குச் சிறைச்சோறு மீகுவர்
கைக்கோள ராகிய செங்குந்தரே

என்னும் செய்யுளடி கைக்கோளரும் செங்குந்தரும் ஒன்றெனவே காட்டும்,

நிதம் அந்திசந்தி சிவசிந்தனை மறவாதவ
ராவரிச் செங்குந்தரே

என்னும் அடி செங்குந்தர் சிறந்த சீல முடையவர் எனக் காட்டும்.

குருபூசை சிவபூசை மறவாத தயவாளர்
கொட்டியருள் சாப்பாணியே

என்றும்,

தேவே விலகினும் நாவிலிங் காதவர்
செங்குந்தரே

என்றும் வருதல் காண்க.

செங்குந்தர் வீரவாகு தேவர் ஆகிய
ஒன்பதின்மர் மரபில்வந்த வீரர்

என்பது,

தேவியுமை பாதச் சிலம்பில்வரு
வீரியர்கள் சிறுதே குருட்டி யருளே

என்பதனுலும்,

சிவகயிலாய பரம்பரையா ரென்னும்
செங்குந்தரே

என்பதனுலும்,

குமரச் செட்டிக் கிளையநற் செட்டிகளாகும்
இச்செங்குந்தர்

என்பதனுலும் விளங்கும்.

செங்குந்தர் சிறந்த வீரர்கள் என்பது,

சண்முகன்தற் சேனுபிதிகளும் சேனையும்
ஆனவர் செங்குந்தரே

என்பதனுலும்.

சிங்கள மாதிய பல்தேயம் வென்றவர்
செங்குந்தரே

என்பதனுலும் விளங்கும்,

செங்குந்தர் சிறந்த ஒழுக்கமுடை யவர் என்பது,

தேவார முற்றும் படிப்பாரும் அங்கையிற்
செங்குந்தரே

என்பதனுலும்,

திருவாசகஞ் சொல் ஒருவா சகத்தரும்
செங்குந்தரே

என்பதனுலும் விளக்கமுறும்.

கவிச்சக்கரவர்த்தி ஒட்டக்கூத்தர் விக்கிரம சோழன், இரண்டாம் குலோத்துங்கன், இரண்டாம் இராசராசன் ஆகிய மூன்று சோழப் பேரரசர் காலத்திலும் சிறக்க வாழ்ந்தவர். சோழ மன்னரின் குல குருவாயும், ஆசிரியராயும், அவைக் களப் புலவராயும் ஒருங்கே அமைத் தவர். அவர்களாற் பல சிறப்பும் பரிசுகளும் பெற்றவர். தம் குலத்தவர் மேன்மை விளங்கும்பொருட்டு ஈட்டி யெழுபது என்னும் நூலினைப்பாடியவர் இவ்வாறு எழுந்த ஈட்டியெழுபது என்னும் நூலினை ஒவ்வொரு செங்குந் தரும் படித்துத் தம் குலப் பழமையினை யும் பெருமையினையும் தெரிந்து கொள்வார்களாக. சுருங்கச்சொன்னால் பண்டு தொட்டு வீரமும், சிவ வழி பாடும், ஒழுக்க சீலமும், தமிழ்ப் பற்றும், புலமையும், 'செய்யுந் தொழிலுள் நெய்யுந் தொழிலுக்கு நிகரில்லை நேர்' என்று சொல்லப்பட்ட நெசவுத் தொழிலை மேற்கொண்டு வாழ்ந்து வருவது செங்குந்தர் குலம் என்று குறிப்பிட்டு விடலாம். இவர்கள் முதலியர் என முன்னர் அழைக்கப் பெற்றப் பின்னர் முதலியார் என அழைக்கப் பெற்றனர். முதலியர் பட்டச் சிறப்பு,

இந்திர னயன்மா றேவர் யாவர்க்கு முதன்மையாக
வந்தபான் மையினாற் சூல மழுப்படை யத்தனார்க்கு
முந்திய நாமத் தானு முதலிய ராகை யாற்செங்
குந்தர் சந்ததிக்கு மப்பேர் முதலிய ரென்று கூறும்

— ஈட்டியெழுபது : 29

என்னும் ஈட்டியெழுபதுச் செய்யுளால் தெரியவரும். குந்தத்தின் சிறப்பினை யும் ஈட்டியெழுபது பின்வருமாறு குறிப்பிடும்,

பூமாலை கடப்பத் தாமம் பூங்மணித் தெரியல் செய்ய
பாமாலை தன்னைக் கைக்கொள் முதலியர் பங்க தாக்கி
மாமாலை யொல்போர் காலில் வழிதுழிக் குடரின் மாலை
தேமாலை யாகச் சூடுஞ் செங்குந்தம் போலு முண்டோ

— ஈட்டியெழுபது : 43

மேலும் ஒட்டக்கூத்தர் செங்குந்தர் மீது ஒரு பரணியையும் பாடினார் என்பது பின்வரும் வெண்பாவான் விளங்கும்.

கூத்தன் பரணியுலா கொண்டுமகிழ் பூத்தகுந்தம்
வேத்தரசைச் சோனாட்டில் வேர்களைந்து பார்த்திபனும்
செய்ய குலோத்துங்கன் செங்கோல் வழி நடப்பச்
செய்தகுந்தம் செங்குந்தந் தேர்

இவ்வாறாகத் திருக்கயிலாய பரம் பரையில், சிவநெறி மறவாத திறத்தில், அறுமுகக் கடவுளின், அரும் பெறற் றுணைவராய வீரவாகு தேவர் வழிவந்த சீலமிக்க, தமிழாற்றல் மிக்க செங்குந்த மரபினர் வான மீனினும் பன்னாள் வகையுற, காவிரி யாற்று மணலினும் பன்னாள் பயனுற, வையத்து வாழ் வாங்கு ஒற்றுமையுணர்வுடனும் உறு திப்பாட்டுத் திறத்துடனும் வாழ வேண் டுமென்று உண்ணாமுலை உமையா ளொடு உடனாகிய ஒருவன் தாளினை வணங்குவன்.

பொன் விழா நன்னாளில், செங்குந்தர்
குலத்தலைவர்கட்கும் தொண்டர்களுக்கும்
எனது வணக்கமும் நன்றியும் !

S. A. முனிரத்தினம்

லுங்கி வியாபாரம்,

நெ. 15. பெரியப்பு முதலி தெரு,

நாணம் பேட்டை,

குடியாத்தம், - வ. ஆ. (மா.)

பொன்விழா காணும்
தென்னிந்திய செங்குந்த மகாஜன சங்கத்தினர்
அனைவருக்கும் எங்கள் மனமார்ந்த நல்வாழ்த்துகள்

எங்கள் தனி தயாரிப்பான கைலிகளிலும், கைக்குட்டைகளிலும் பல புதுமைகள். கண்ணைக்கவரும் பல வண்ண வண்ண கலர்களில், பலரகங்களில் உற்பத்தியாகும் புகழ்மிக்க எங்கள் கைலிகள், கைக்குட்டைகளையும் வாங்கி உபயோகியுங்கள்.

ஈஸ்ட் இந்தியா
டெக்ஸ்டைல் கார்ப்பரேஷன்

போன் : **2837**

தயாரிப்பாளர்கள், மொத்த, சில்லரை வியாபாரம்
111-A, ஏகாம்பரநாதர் சன்னதி தெரு,
தபால் பெட்டி எண் 12
காஞ்சீபுரம்-631 502

கைத்தறி துணியை வாங்குங்கள்!

நாங்கள் 20^s, 26^s, 40^s 60^s, 80^s, 100^s, நூல் ரகங்களில் தயார்செய்த வேட்டி, பீஸ் துவர்த்து, ஸ்பேஷல் புளியிலைக்கரை வேட்டி, கலர் பீஸ், நேரியல், பிரிண்டட் சாரி, ஷர்ட்டிங் முதலியவைகள் மொத்தமாகவும், சில்லரையாகவும் சர்க்கார் சலுகையுடன் விற்பனை செய்கிறோம்.

எங்கள் உற்பத்தி ஜவுளி ரகங்கள் தமிழ்நாடு கைத்தறி எம்போரியங்களிலும் டிப்போக்களிலும் விற்பனை செய்யப்படுகிறது.

ஆத்திவிளை கைத்தறி நெசவாளர் கூட்டுறவு உற்பத்தி விற்பனை சங்கம் லிட். நிர். H-52,

பூட்டேற்றி, தெருவுக்கடை P. O. Pin : 629157,
கன்னியாகுமரி மாவட்டம்.

USE AND BUY ALWAYS
HAND-LOOM FABRICS
GOODS OF QUALITY & VARIETY

Authivilai W. C. S. Ltd., No. H-52,
POOTTETTY, THERUVUKKADAI, P. O.
Pin : 629157. Kanyakumari District.

R. DHASAN, (Secaetary)
C. VELAYUDHAN (President)

80

வாழ்க கைத்தறி ! வளர்க கூட்டுறவு !!

☎ 6

சிவடெக்ஸ்

சிவகிரி தெற்குப்பாளையம் நெசவாளர் கூட்டுறவு உற்பத்தி & விற்பனைச் சங்கம், லிமிடெட்.,

No. K. 1133

சிவகிரி – 638 109 : : பெரியார் மாவட்டம்

எங்கள் சங்கத்தில் தயாராகும் ::

40 செ. & 60 செ. 7 மீட்டர்
பவாஞ்சு, ஜரிகை கட்டம் பேட்
முதலிய சேலை ரகங்களும், 54 x 90
கருப்பு பிளாங்கட், டவல்ஸ், வேஷ்டி ரகங்களும்
உத்திரவாதமுள்ள சாயங்களில் கிடைக்கும்.

அடர்த்தியான நெசவு
நாகரீகமான டிசைன்கள்
நம்பிகைக்கு உகந்தது.

எங்கள் சங்க ஜவுளிகள் எல்லா

"கோ ஆப்டெக்ஸ்"

எம்போரியங்களிலும் கிடைக்கும்

இங்ஙனம்
K. லட்சுமணன், தலைவர்
V. ஷண்முகம், உப–தலைவர்

இயக்குனர் :
S. R. சின்னுசாமி, R. பாலசுப்பிரமணியம்
K. குருசாமி

நன்றி!

''செய்யுந் தொழிலே சீர்தூக்கிப் பார்க்கின்
நெய்யுந் தொழிலுக்கு நிகரில்லை''

கண்ணைக் கவர்ந்திடும் வண்ணக் கலர்களில் உங்கள்
எண்ணம் இனித்திடும் வகையில் ஒவ்வொருவர்
இல்லங்களையும் அழகுசெய்வது எங்கள்

சென்குமார் டெக்ஸ்

கைத்தறித் துணிகளே !

படுக்கை விரிப்புகள், தலையணை உறைகள்,
டர்க்கித் துண்டுகள், அலங்காரத் திரைத்துணிகள்
மற்றும் பாலியஸ்டர், சூட்டிங் ரகங்கள்.

சில்லரை & மொத்த விற்பனை நிலையங்கள் :

1. அபிநய் தியேட்டர் காம்ப்ளெக்ஸ்,
   நெ. 3, பி. வி. கே. அய்யங்கார் ரோடு, பெங்களூர்-560 009
2. நடராஜ் ஹோட்டல் எதிரில்
   காளீஸ்வரராவ் ரோடு, கவர்னர்பெட் விஜயவாடா-520002
3. கடை எண். 81, எம். ஜி. கிளாத் மார்க்கட், சிராளா-523155
4. 209–A, மேட்டுப்பாளையம் ரோடு, கோயம்புத்தூர்-641 002
5. பால நரசிம்மா சில்க் ஹவுஸ், தர்கா பஜார்,
   பொரதத்தூர்–516360

C. S. T. No. 4406 R. C. No. 325531

சென்குமார் நெசவாளர் கூட்டுறவு
உற்பத்தி & விற்பனைச் சங்கம் லிமிடெட்.,

நெ. C. H. 4

சென்னிமலை - 638 051

தபால் பெட்டி எண். **11** போன் : **22**

என். பழனிவேலு, B. Com.
துணி, நூல் கட்டுப்பாடு அலுவலர் /
செயலாளர்.

M. S. K. நடராஜ், B.A., B.L.,
தலைவர்

With the Best Compliments from:-

TIP TOP
Plastic Industries
Private Limited

26, Kasi Chetty Street, MADRAS-600 001

With best compliments from:-

Tel : "DHAVAMTEX"

Phone : 2463-5641

Post Box No. 230

Sri Dhavamani Textiles,

" ANNAI MARIAMMA ILLAM "

Manufacturers of EXPORT QUALITY FABRICS,

54, JINNAH STREET, **ERODE-638 001.**

AVAILABLE ALL KINDS OF EXPORT QUALITY FABRICS

பொன் விழாகாணும் தென் இந்திய

செங்குந்த மகாஜன சங்கத்திற்கு

எங்களது நல் வாழ்த்துக்கள்

★ ★

A. மாணிக்க முதலியார் & சன்ஸ்,

நெ. 10, ஜின்னு வீதி, ஈரோடு.

சரவணன் கைத்தறி நெசவாளர் கூட்டுறவு
உற்பத்தி & விற்பனைச் சங்கம் லிமிடெட்.,
நெ. K. H. 113

அம்மையார்குப்பம் – 631 301

திருத்தணி வட்டம் : : செங்கை மாவட்டம்

திரு	S. R. இராமலிங்கம்	தலைவர்
,,	ச. கெ. நடராசன்	துணைத்தலைவர்
,,	அ. மு. சம்பந்தன்	இயக்குநர்
,,	ச. க. குப்புசாமி	,,
,,	ப. அ. அண்ணாமலை	,,
,,	சொ. ஓ. நரசிம்மன்	,,
திருமதி	ச. மு. சுந்தரம்மாள்	,,

40^s X 40 X 45 X 7, 30 பாஸ்டு கலர் சேலைகள்

40^s X 40 X 45 X 5. 50 பாஸ்டு கலர் ,,

40^s X 40 X 36 X 8 பாஸ்டு கலர் பிரீடவுன் ஏற்றுமதி ரகம்

போன் : 63

அம்மையார் குப்பம் அறிஞர் அண்ணா கைத்தறி நெசவாளர் கூட்டுறவு உற்பத்தி மற்றும் விற்பனைச் சங்கம் லிமிடெட்.,

No. K. H. 88

அம்மையார்குப்பம் 631 301

திருத்தணி வட்டம். : : செங்கை மாவட்டம்.

திரு. S. சண்முகம் தலைவர்

,, S. M. தருமன் துணைத்தலைவர்

,, V. S. வீராசாமி இயக்குநர்

,, P. நரசிம்மன் ,,

,, ராணி மேகவர்ணம் ,,

,, E. K. திருவேங்கடம் ,,

,, K. E. கிருஷ்ணன் ,,

- $2/60^{s}$ & $2\ 80^{s}$ பாலியஸ்டர் சர்டிங்
- 40^{s} X 40 X 45 X 8 கெஜம் சேலை கெட்டியம்
- 40^{s} X 40 X 45 X 7 ,, ,,
- 40^{s} X 40 X 45 X 6 ,, ,,
- 40^{s} X 40 X 45 X 4 வேட்டி
- 40^{s} X 40 X 50 X 2 ,,
- 40^{s} X 40 X 50 X 4 லுங்கி
- 40^{s} X 40 X 36 X 4 துண்டு மடிகள்
- 40^{s}X40X36X8 பிரீடவுன் A கலர் ஏற்றுமதி ரகம்
- 40^{s}X 40 X 48 X 20 எக்ஸ்போர்ட் ரகம்

With the best compliments from :-

உ

PHONE { CHITTODE : 82
ERODE 4231 }

RC. No. 320038

CHANDRA TEXTILES,

MANUFACTURERS OF HIGH CLASS HAND-LOOM TOWELS & ETC.,

CHITTODE-638 102. (Via) Erode. (S. INDIA)

Sales Depot : 23, JINNAH STREET, ERODE.

சந்திரா டெக்ஸ்டைல்ஸ், சித்தோடு, P. O.

With best compliments from :-

உ

PHONE : No. 4914

R. C. No. 316145

S. K. Chinnaiya Mudaliar & Co.,

CLOTH MERCHANTS.

37, Jinnah Street, ERODE-638 001.

S. K. சின்னைய முதலியார் & Co.,

ஜவுளி வியாபாரம், 37, ஜின்னு வீதி, ஈரோடு-638 001.

பொன் விழா காணும் தென்னிந்திய மகாசன சங்கத்திற்கு

எங்களது மனமார்ந்த

நல் வாழ்த்துக்கள்!

நிறுவியது : 1925 | தொலை பேசி : 34775

எங்களிடம் தறிச் சாமான்கள் செய்வதற்கான

அந்தமான் வெந்தேக்கு மரங்களும்,

மற்றும் மாம்பலகைகள்,

பிளைவுட், ஹார்ட்போர்ட், லைட் ரூபிங் ஷீட்டுகள்.

ஏ. கே. ஆர். ஓடுகள் கிடைக்கும்.

ந. நல்லதம்பி முதலியார் & கோ.

94, பேசின் பிரிட்ஜ் ரோடு,

சென்னை-21.

தென்னிந்திய செங்குந்தர் மகாசன சங்கத்தின் பொன்விழாவிற்கு
எங்களது நல்வாழ்த்துகள்
நகரத்தில் வசதியுடன் தங்குவதற்கு சிறந்த இடம்
"அலங்கார் லாட்ஜ்"
105, காங்கிரஸ் ஹவுஸ் ரோட், குடியாத்தம்
போன் : 154

M. V. ரத்தின முதலியார்
மேனேஜிங் டிரஸ்டி
ஸ்ரீ பார்வதியம்மாள் ரத்தின முதலியார் சேரிடீஸ்
குடியாத்தம்

லட்சுமி டாக்கீஸ்
குடியாத்தம் (வ. ஆ. மா.)

பொன்விழா நன்நாளில் தென் இந்திய செங்குந்தர் மகாசன சங்கம்
நீடுழி வாழ்க என வாழ்த்துகிறோம்

ஒரே விலை] போன் : 657 [குறைந்த விலை

சிதம்பரத்திலே தில்லை 'நடராஜா'
திருவருணையிலே ஜவுளி 'நடராஜா'

நடராஜா டெக்ஸ்டைல்ஸ்,
18-A, திருவூடல் தெரு, திருவண்ணாமலை.

அறுசுவை சிற்றுண்டி & சாப்பாடு வகைகளுக்கு மிகச் சிறந்த இடம்

சேலம் கபே, 20, திருவூடல் தெரு,
திருவண்ணாமலை, N. A.

அரை நூற்றுண்டு அயராது உழைத்து
சீரிய சமூகப் பணியாற்றிய தென்னிந்திய
செங்குந்தர் மகாஜன சங்கத்திற்கு எங்களது
உளங் கனிந்த நல்வாழ்த்துக்கள் !

R. C. No. 119579

குவாகம் கைத்தறி நெசவாளர் கூட்டுறவு உற்பத்தி விற்பனை சங்கம் லிட்., No. R. 983

குவாகம் அஞ்சல்,
உடையார்பாளையம் வட்டம், திருச்சி மாவட்டம், தமிழ் நாடு.

KUVAGAM

Hand-Loom Weaver's Co-operative Production & Sale Society Ltd.,
No. R. 1006.

KUVAGAM P. O.
Udayarpalayam, Tk.

Thiruchy Dist.
Tamil Nadu.

With best compliments from:-

M/s. VASAN PRINTERS,

No. 34, PILLAYAR KOIL STREET,

TRIPLICANE, :-: **MADRAS-600 005**

Phone : 842431

With the best compliments from :-

To The South Indian Senguntha Mahajana Sangam, Madras
on the occasion of its Golden Jubilee Celebrations

From

D. SHANMUGAM

Proprietor : SHANMUGA METAL INDUSTRIES

Manufacturers of : Aluminium Sheets, Circles, Vessels and Alloys

Office : 102, Choolai High Road, Madras-600 007

Phones : Office : 35811
Factory : 29958
Residence : 23259

சென்னை மாவட்ட சங்கத் தோற்றம், வளர்ச்சி, ஆற்றும் நற் பணிகள்.

இச்சங்கம் 26–3–1972ல் சென்னை, திருமயிலாப்பூர் நம் மரபைச் சார்ந்தவர்களால் தோற்றுவிக்கப் பட்ட அருள்மிகு வெள்ளீஸ்வரர் திருக் கோயிலிலுள்ள திருமண மண்டபத்தில் அப்போதைய நம் தலைமைச் சங்கப் பிரசாரகர் காலஞ் சென்ற பெரியவர் திரு. தி.அ. சண்முக முதலியார் அவர்கள் தலைமையில், காலஞ்சென்ற திரு. காஞ்சி மணிமொழியார் (திரு. பி. செ. மாணிக்கவாசக முதலியார்) அவர்கள் முன்னிலையில், மாவட்டக் கிளைச் சங்கங்கள் அமைத்து, நம் குல மக்களிடையே விழிப்புணர்ச்சியை வளர்ப்பதற்காக 'சென்னை மாவட்ட செங்குந்த மகாசன சங்கம்' என்ற பெயரில் ஆரம்பிக்கப் பெற்றது.

அப்போது, திரு பொ. சி. பால சுப்பிரமணிய முதலியார் அவர்களைத் தலைவராகவும், திரு வி. என். ஆறுமுக முதலியார், பி. காம்., எப். சி. ஏ., திரு எஸ். வி. இராஜாபாதர் முதலியார் ஆகியோர்களை உப-தலைவர்களாகவும், திரு சரவண பழநிவேலு முதலியார், திரு டி.வி. கந்தசாமி முதலியார் ஆகியோர்களைச் செயலாளராகவும், திரு. ஏ. வி. இராமநாத முதலியார், எம். ஏ., அவர்களைப் பொருளாளராகவும் தேர்ந்தெடுத்து, சங்கம் பணியாற்றத் தொடங்கியது. இச்சங்கத்தில் சென்னையைச் சுற்றியுள்ள கிராமங்களிலுள்ள செங்குந்த பெருமக்கள் விரும்பினால், சென்னை தபால் எண்களுக்குட்பட்ட கிராமங்களைச் சேர்ந்தவர்களையும் உறுப்பினர்களாக இந்த மாவட்டக் கிளையில் சேர்த்துக் கொள்ளலாம் என்று முடிவு செய்யப்பட்டது. சங்கத்திற்கு தனி இடம் ஏற்படுகிற வரையில், மயிலையிலுள்ள சங்கத் தலைவர் இல்லத்திலேயே இயங்கிக் கொண்டிருக்க வேண்டுமென்றும் தீர்மானிக்கப்பட்டது.

சங்கத்திற்கு உறுப்பினர்களைச் சேர்ப்பது என்ற வகையிலும், சென்னையைச் சுற்றியுள்ள கிராமங்களிலுள்ளவர்களைச் சேர்த்துக் கொள்வதென்ற முடிவின்படியும் திருநாகேஸ்வரத்தில் (குன்றத்தூர்) 1-9-74 அன்றும், அனகாபுத்தூரில் 3-11-74 அன்றும், சோமங்கலத்தில் 24–11–74 அன்றும்,

சிறப்புக் கூட்டங்கள் நடத்தப்பட்டு, உறுப்பினர்கள் சேர்க்கப்பட்டனர். பின்னர், திருமழிசை கிராமத்திற்குச் சென்றபோது சென்னை - செங்கை மாவட்ட செங்குந்த மகாசன சங்கம் என்று பெயர் வைக்க வேண்டுமென்று கேட்டுக் கொண்டதற்கிணங்க, பெயர் மாற்றம் செய்யப்பட்டு, சென்னையோடு, செங்கையும் இணைக்கப்பட்டது.

13-6–76 அன்று சைதை, கூத்தாடும் பிள்ளையார் கோயில் தெருவிலுள்ள திரு. எஸ். டீ. பொன்னுசாமி முதலியார் அவர்கள் இல்லத்தில் சங்கத்தின் அலுவலகத் திறப்பு விழாவும், கல்வி நிதி துவக்க விழாவும் நடத்தப்பட்டது. அலுவலகப் பெயர்ப் பலகையை திரு. எம். டி. குப்புசாமி முதலியார் அவர்களும், கல்வி நிதியை காலஞ்சென்ற திரு. எம். பி. புனிதவேலு முதலியார் அவர்களும் துவக்கி வைத்தனர். அன்றே, கல்வி நிதிக்காக ரூ. 250/-ஐ 13 பேர்கள் கொடுத்துதவினர்கள்.

1976 டிசம்பர் 25, 26 தேதிகளில் ஈரோட்டில் நடைபெறவிருந்த மாநில செங்குந்தர் மாநாட்டிற்கு சங்கத்தின் சார்பில் பலர் போவதென்றும், அதற்கு முன் சங்கத்தின் சார்பில் ஒரு கருத்தரங்கை எல்லா மாவட்டச் சங்கங்களிலிருந்தும் பிரதிநிதிகளை வரவழைத்து நடத்துவதென்றும் முடிவெடுத்து, 12–12–76 அன்று சைதையில் அக் கருத்தரங்கு சிறப்புடன் நடைபெற்றது ஈரோடு மாநாட்டில் காலஞ்சென்ற பெரியவர் திரு. தி. அ. சண்முக முதலியார் (தலைமைச் சங்க பிரசாரகர்) அவர்களின் புகைப் படத்தை இச் சங்கத்தின் சார்பாக இச்சங்கத் தலைவர் திரு. பொ. சி. பாலசுப்பிரமணிய முதலியார் அவர்களால் திறந்து வைக்கப் பட்டது.

திருமணங்களின் போது கல்வி நிதி வசூலிப்பதென்றும், அதுசமயம் மணமகன், மணமகள் ஆகிய இருவருக்கும் சங்கச் சார்பில் வாழ்த்துப் பா படம் போட்டுக் கொடுப்பதென்றும் முடிவு செய்யப்பட்டு, அதன் பின்னணியில் கவிச்சக்கரவர்த்தி ஒட்டக்கூத்தரின் படம் வரையப்பட்டு, இந்த வாழ்த்து மடலை மணமக்கள் இருவருக்கும் அந்தந்த கிராமத்து செயற் குழு உறுப்பினர்களால் கொடுக்கப்பட்டு, இரு சாராரிடமிருந்தும் கல்வி நிதி, அவரவர்கள் சக்திக்குத் தகுந்தாற்போல் ரூ. 10 லிருந்து ரூ. 250 – வரை வசூலிக்கப்பட்டு வருகிறது.

30–10–77 அன்று சைதை, அஷ்ட இலட்சுமி திருமண மண்டபத்தில் சங்கத்தின் பொதுக் குழுக் கூட்டம் கூடி, சங்கத்தின் சட்டதிட்டக் குழுவினரால் தயாரிக்கப்பட்ட சட்டதிட்டங்கள் ஒருமனதாக ஏற்றுக்கொள்ளப் பட்டு, சங்கம் 21–1-78ல் பதிவு செய்யப்பட்டது.

10-6-78 அன்று நடைபெற்ற செயற் குழுக் கூட்டத்தின் எஸ். எஸ். எல். சி. மெட்ரிக், ஹையர் செகன்டரி தேர்வுகளில் சராசரி 60 மதிப்பெண்கள், அல்லது அதற்கு மேலும் மதிப்பெண்கள் பெற்றுள்ள மாணவ, மாணவியருக்கு ஊக்கப் பரிசும், பாராட்டிதழும் வழங்குவதென்று முடிவெடுக்கப்பட்டு, அதன்படி ஆண்டு தோறும் வழங்கப்பட்டு வருகின்றது. அதேபோல், கல்வி நிதிக்காக ரூ. 250/ வழங்கியுள்ளவர்களின் சார்பாக அவர்களால் சிபார்சு செய்யப்படும் ஒரு மாணவ அல்லது மாணவிக்கு ரூ. 15 -

உதவித் தொகை வழங்குவதென்றும் முடிவெடுக்கப்பட்டு, கொடுக்கப்பட்டு வருகிறது. இதுதவிர, எஸ்.எஸ். எல்.சி ஹையர் செகன்டரி ஆகிய தேர்வு களில் 1, 2, 3, 4 - வதாக வரும் மாணவ, மாணவியர்களுக்கு முறையே ரூ. 100, 75, 50, 25 என்று ரொக்க மான பரிசும் கொடுக்கப்படுகின்றது.

25-10-1980 அன்றைய செயற் குழுக் கூட்டத்தில் மாதர் பிரிவு ஏற்படுத்துவதென்று முடிவெடுக்கப் பட்டு, அதனை வளர்ப்பதற்காக முன் வந்த திருமதி சொக்கம்மாள், திருமதி சரோஜினி அம்மாள் ஆகிய இருவரும் செயற் குழு உறுப்பினர்களாக சேர்க்கப்பட்டுள்ளனர்.

இச்சங்கத்திற்கு ஆயுட்கால உறுப் பினர்கள் சுமார் 350க்கும் மேற்பட்ட வர்கள் உள்ளார்கள். அதேபோல், ரூ. 250/- கல்வி நிதியாக 60க்கும் மேற்பட்டவர்கள் கொடுத்துள்ளனர், இதுதவிர, அவ்வப்போது திருமணங் களின் போது வசூலிக்கப்படும் கல்வி நிதியும் சேர்ந்து சுமார் ரூ. 40,000/– க்கும் மேலாக நிரந்தர வைப்பு நிதியில் வைக்கப்பட்டுள்ளது. இதில் வரக் கூடிய வட்டித் தொகையை எடுத்து சங்கத்தின் நடவடிக்கைகளுக்கு செல வழிக்கலாமே தவிர, முதலில் கை வைக்கக் கூடாது என்பதைக் குறிக் கோளாகக் கொண்டு இச்சங்கம் இது வரை செயலாற்றிக் கொண்டு வருகிறது.

செங்குந்தர் குலம் செழிக்க, நம் மிடையே ஒற்றுமை உணர்வு ஓங்க நாம் அனைவரும் பாடுபடுவோம்.

With the best compliments from :-

A. R. C. ராமசாமி அரிசி மண்டி,

அரிசி, வியாபாரம் & கமிஷன் ஏஜண்ட்,

21/401-B, R. G. தெரு. கோயமுத்தூர்–641 001.

போன் : 34327

எங்களிடம் ஆற்காடு கிச்சடி பொன்னி, IR20, வெ. கார், ரகங்கள், மற்றும் சம்பா ரகங்களும், ஆரணி ரகங்களும், குறைந்த விலையில் வாங்குவதற்குச் சிறந்த இடம்.

நம்பிக்கைக்கும் நாணயத்திற்கும் சிறந்த இடம்

நல்ல ரகங்கள் வாங்குவதற்குக் கைராசியான இடம்.

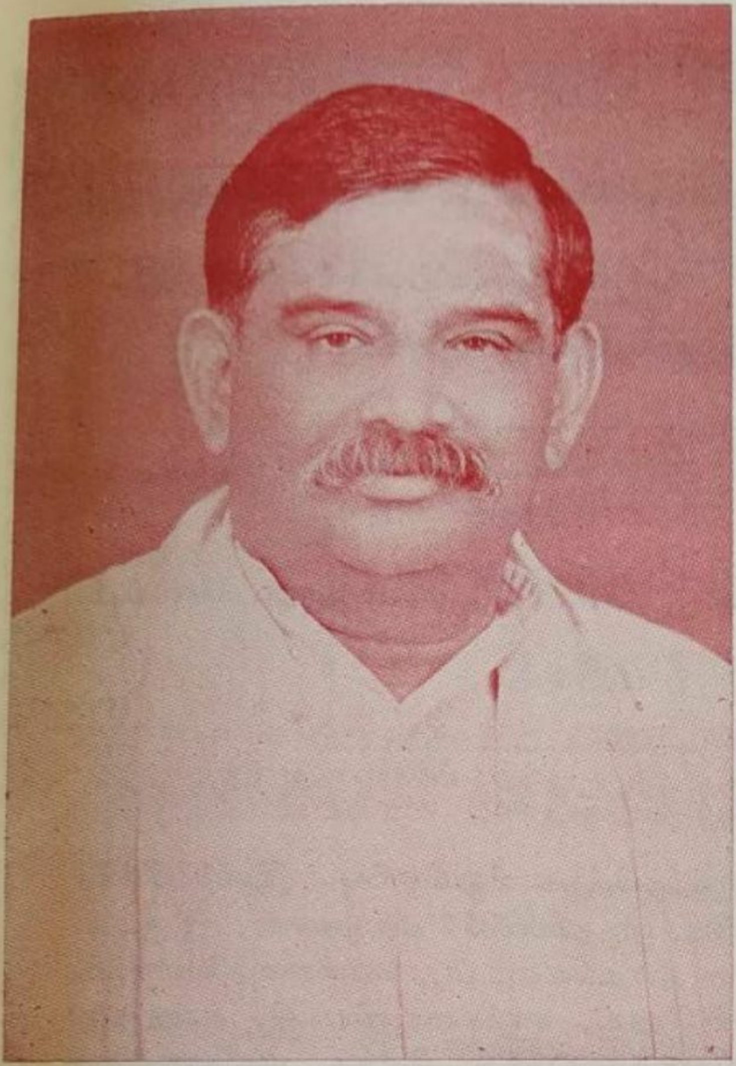

ஸ்தாபகர்

சைவப்பெருவள்ளல்

V.V.C.R. முருகேச முதலியார்

வி. வி. ஸி. ஆர்.

முருகேச முதலியார் & சன்ஸ்

கோவை, நீலகிரி, சேலம், தருமபுரி, பெரியார்
மாவட்டங்களுக்கு

மதுரை பேப்ரிக்ஸ் துணிகளுக்கு

அங்கீகரிக்கப்பட்ட வினியோகஸ்தர்கள்

மதுரை பேப்ரிக்ஸ் ரீடெயில் ஷோரூம்கள்

139, ஒப்பணக்கார வீதி, கோவை-1
போன் : 30296

சிவஷண்முகம் வீதி, ஈரோடு
போன் : 72839

83, கிராஸ்கட் ரோடு, கோவை–1
போன் : 34876

முதல் அக்ரஹாரம் சேலம்-1
போன் : 2640

782, ஜவஹர் பஜார், கரூர்
போன் : 304

202

பொன் விழாவில் கலந்து கொள்ளும்
பெருமக்களுக்கு எங்கள் வணக்கம். நன்றி.

செங்குந்தர் சமுதாய கமிட்டி

தலைவர் : P. K. துரைசாமி முதலியார்.

சத்துவாச்சாரி

வேலூர். (N. A.) 632 009.

நிர்வாகம் :

அருள்மிகு விநாயகர் கோயில்
,, சுப்பிரமணியர் கோயில்
,, செங்கையம்மன் கோயில்
,, தண்டு மாரியம்மன் கோயில்
,, பாப்பாத்தியம்மன் கோயில்
,, அங்காள பரமேஸ்வரி கோயில்

ஸ்ரீ தேவி பரிபூர்ண கடாக்ஷம்.

சுவாமி சித்த வைத்திய சாலை.

டாக்டர். R. M. சொக்கலிங்க முதலியார், R. I. M. P.

95. அம்மாப்பேட்டை மெயின் ரோடு.
சேலம் — 1.

வீட்டு விலாசம்: 75 குமரன் தெரு. சேலம்-1.

குழந்தை முதல் வயோகிதர் வரை, கேட்காமலே, நாடிபார்த்து வியாதி இன்னதென்று கண்டு பிடித்து தக்க சிகிச்சை அளிக்கப்படும்.

இரத்தக் கொதிப்பு, மற்றும் பித்தக் கிறுகிறுப்பு, இளம் பிள்ளை வாதம், சரவாங்கி, மண்டையிடி, ஒருதலைவலி, கக்குவான், இருமல், சளி, சூதக வயிற்று வலி, சிறு நீர் கல்லடைப்பு, கண் சதை வளர்ச்சி, சாலேஸ்வரம், நரம்புத் தளர்ச்சி நோய், சர்க்கரை வியாதி, கணுசூலை வியாதி, முதலிய சகல வியாதிகளுக்கும் மிகச் சிறந்த மூலிகைகளைக் கொண்டு கைதேர்ந்த நிபுணர்களைக் கொண்டும் சுயமாகவும் தயாரித்த மருந்துகளைக் கொண்டு சிகிச்சை செய்யப்படும்.

டாக்டர் R. M. சொக்கலிங்க முதலியார், R. I. M. P.

12-1-1968ல் நடந்த உலகத்தமிழ் மாநாட்டில் இவரின் மருந்தும், வைத்தியமும் அங்கீகரிக்கப்பட்டு அக்கால அமைச்சர் மேதகு சாதிக் பாட்சா அவர்களால் நற்சாட்சிப்பத்திரம் பெற்றவர்.

1980-81ல் மலேசியா, சிங்கப்பூர் ஆகிய நாடுகளில் தமது இந்திய மூலிகை மருந்தின் சிறப்பைப் பரப்பியவர்.

10-2-1981ல் சிங்கப்பூர் வானொலி நிலையத்தில் இந்திய மூலிகை மருத்துவத்தின் சிறப்புப்பற்றி உரையாற்றி சிங்கப்பூர் மக்களின் பாராட்டைப் பெற்றவர்.

ஆடவர் உலகம் கண்டிராத
சூட்டிங் & சர்ட்டிங் ரகங்கள்

பெண்மைக்கு மென்மையூட்டும்
சேலை & சோளி ரகங்கள்!

குறைந்த விலை! நிறைந்த ரகங்கள்! நீடித்த உழைப்பு!

அப்ஸரா சில்க் ஹவுஸ்

5, கடைவீதி, சேலம் - 1.

போன் : 2365

காஞ்சிபுரம் முகூர்த்த பட்டுசேலைகள்
வாங்க சிறந்த இடம்

அப்ஸரா டெக்ஸ்டைல்ஸ் Regd.

முதல் மாடி

5, கடைவீதி, சேலம் - 1.

WHILE IN BANGALORE STAY AT

Hotel Swagath

Prop : T. K. DURAISAMY
No. 75, Hospital Road,
Balepet Cross,
(Near Majestic Theatre)
BANGALORE-560 053.

Phone : 78268 Grams : SWAGATH INN

The Most Modern Boarding
Lodging & Restaurant
In the Garden City

Most Comfortable Rooms
With Attached Bath, Telephone,
Channel Music & Elevator.

Centrally Situated,
Close to Bus stand, Rly. Station
& Business Centre
Car Parking Facilities
Available.

தென்னாற்காடு மாவட்டம

கே. பழநிவேலு முதலியார், வி. கணபதி, ராஜே
.எம். பி ஏ., எம். பச்சைமுத்து, எம்.ஏ., பி. எல்., ஏ
கே. பக்கிரிசாமி முதலியார், கே. குருசாமி முதலி

தருமபுரி மாவட்டம்

பி. கே. முனுசாமி முதலியார், கே. எம். கந்தசாமி,

செங்கற்பட்டு மாவட்டம்

மு. சண்முகம், எம் ஏ., எல்.டி., டி. எஸ்.

பெரியார் மாவட்டம்

கே. ஏ. பழனியப்பன், ஆர். ஏ. என். முத்துசாமி
. வையாபுரி முதலியார்.

நீலகிரி மாவட்டம்

கே. சீனிவாசன், பி. சுப்பிரமணியம்.

சேலம் மாவட்டம்

எஸ். பி. சம்பந்த முதலியார், கே. ஆர். மாணிக்க
ார், ஏ. எம். ராமலிங்க முதலியார், எம். ஆறுமு
முதலியார், அப்சரா. ஏ. சுப்பிரமணிய மு
வேலு, எம். விசுவநாதன் ஐ. ஏ. எஸ். (ஓய்வு), பி
. கே. சுப்பிரமணிய முதலியார், எஸ். கந்தசாமி

வடஆற்காடு மாவட்டம்

கே. ஜி. ராமசாமி, டி சிதம்பரம், எம். எம்
கே. வி. திருநாவுக்கரசு, கந்தசாமி முதலியார்,
பருமாள்.

மதுரை மாவட்ட செங்குந்தர் மகாஜன சங்கம்

மதுரை

தோற்றமும், வளர்ச்சியும்

''கல் தோன்றி மண் தோன்றாக் காலத்துக்கு
முன் தோன்றியது மூத்த தமிழ்''

மூன்று சங்கங்கள் அமைத்து தமிழ் வளர்த்த மதுரையம்பதியிலும் அதன் சுற்றுப்புற ஊர்களிலும் உள்ள செங்குந்தர் உறவின்முறை சங்கங்கள் அனுப்பித் தந்த பிரதிநிதிகளைக் கொண்டு ''மதுரை மாவட்ட செங்குந்தர் மகாஜனசங்கம்'' 13–10–74ல் துவக்கப்பட்டது.

பின்னர் மாவட்ட சங்கத்திற்குச் சட்ட திட்டங்கள் வகுக்கப்பட்டு, 19-12-75ல் முறைப்படி சங்கம் பதிவு செய்யப்பட்டது.

மாவட்டத்திலுள்ள செங்குந்தர்கள் வாழும் எல்லாப் பகுதிகளிலும் மாவட்ட சங்கத்திற்கு உறுப்பினர்கள் சேர்க்கப்பட்டு, எல்லாப் பகுதியிலிருந்தும் பொதுக்குழு உறுப்பினர்கள் சுமார் 100 பேர்கள் தேர்ந்தெடுக்கப்பட்டு, பொதுக் குழுவிலிருந்து எல்லாப் பகுதிக்கும் பிரதிநிதித்துவம் இருக்கும் வகையில் 27 - 6 - 76ல் செயற்குழு உறுப்பினர்கள் 25 பேர்கள் தேர்ந்தெடுக்கப்பட்டு மாவட்ட சங்கம் நல்ல முறையில் செயல்பட்டு வருகிறது.

உறுப்பினர் ஆண்டுக்கட்டணம் ரூ 1/ ஆயுள் உறுப்பினர் கட்டணம் ரூ.100/- 3000 ஆண்டு உறுப்பினர்களும், 20 ஆயுள் உறுப்பினர்களும் தற்சமயம் உள்ளனர்.

மாவட்ட சங்கம் ஆரம்பித்த நேரத்தில் சமூகப் பெரியவர்கள் பலர் மனமுவந்து தாராளமாக பொருளுதவி செய்து, மாவட்ட சங்கத்தின் வளர்ச்சிக்கு உறுதுணையாக இருந்து, தொடர்ந்து பல வழிகளிலும் ஆதரவும், ஒத்துழைப்பும் தந்து வருகிறார்கள்.

மதுரை டவுனில் செல்லூர் திருவாப்புடையார் கோவில், கோரிப்பாளையம், மதிச்சியம், குயவர்பாளையம் திருப்பரங்குன்றம், ஹார்விபட்டி, மதுரையைச் சுற்றிலும் உள்ள அனுப்பானடி, சாமநத்தம், ஐராவதநல்லூர், விரகனூர், கொடிமங்கலம் No. 1, முள்ளிபள்ளம், திண்டுக்கல் தாலுகாவில் நீலமலைக்கோட்டை, கள்ளிப்பட்டி தாடிக்கொம்பு, மாத்தினிப்பட்டி, கொடைக்கானல் டவுன், கொடைக்கானல் தாலுகாவில் பூம்பாறை, மன்னவனூர், பள்ளங்கி, கவுஞ்சி, கிளாவரை போலூர், கூக்கால் ஆகிய ஊர்களில் கிளைகள் செயல்பட்டு வருகின்றன.

இராமநாதபுரம் மாவட்டத்திலுள்ள திருப்புவனம், ராஜபாளையம், மண்டல மாணிக்கம், அருப்புக்கோட்டை, ஸ்ரீவில்லிபுத்தூர் ஆகிய ஊர்களிலுள்ள நம் சமூகத்தினர், மதுரை மாவட்ட சங்கத்திற்கு உதவி புரிந்து வருகிறார்கள்.

நம்மவர்கள் வாழும் எல்லாப் பகுதிகளுக்கும் சென்று, நம்மவர்களுடன் கலந்து உரையாடியும், கூட்டங்கள் நடத்தியும் 'இன உணர்வு' ஏற்படச் செய்திருக்கிறோம். முதன் முதலாக மாவட்ட அளவில் மதுரை மாவட்ட செங்குந்தர் மகாஜன மாநாட்டை 15-6-80 இல் சிறப்பாக நடத்தி, மதுரை மாவட்ட செங்குந்தர்களிடையே எழுச்சியும் உணர்ச்சியும் ஏற்படச் செய்திருக்கிறோம். மாநாட்டில் மலர் ஒன்றும் வெளியிட்டுள்ளோம்.

செங்குந்த மாணவர்கள் கல்விச் சலுகைகள் பெறவும், கல்வியில் சிறந்து விளங்க ஊக்கப்பரிசுகள் தந்தும் உதவி வருகிறோம். ஒற்றுமை திருமணங்களுக்கு வழி வகுத்துக் கொடுத்திருக்கிறோம்.

செங்குந்த மித்திரனுக்கு சந்தாதாரர்களும், தலைமைச் சங்கத்திற்கு ஆண்டு உறுப்பினர்களும், ஆயுள் உறுப்பினர்களும் சேர்த்துக் கொடுத்திருக்கிறோம்.

மாவட்ட சங்கத்தின் கிளைகள், அவைகளின் வளர்ச்சிக்கு நடத்திய நிகழ்ச்சிகளுக்கு மாவட்ட சங்கம் மிகுந்த ஒத்துழைப்பு தந்திருக்கிறது.

கைத்தறி துணிகளுக்கு ஆதரவு தரக்கோரி விளம்பரம் செய்திருக்கிறோம்.

கைத்தறி நெசவாளர்களின் பிரச்சினைகளை நிரந்தரமாகத் தீர்ப்பதற்கு மத்திய அரசு நடவடிக்கை எடுக்கக் கோரி தீர்மானம் நிறைவேற்றி மத்திய அரசுக்கு அனுப்பியிருக்கிறோம்.

கலைக் கல்லூரி, தொழில் கல்லூரி ஏற்படுத்த முயற்சிகள் எடுத்துள்ளோம்.

செங்குந்தர்கள் கல்வி, பொருளாதாரம், சமுதாயம் ஆகிய துறைகளில் முன்னேற முடிந்த அளவு செயல்பட்டு வருகிறோம்.

மாவட்ட சங்க வளர்ச்சிக்கு ஒத்துழைப்பு தரும் அனைவருக்கும் நன்றி கூறக் கடமைப்பட்டிருக்கிறோம்.

பயன் கருதாமல் செய்கின்ற செயலே அன்பாகும். பலர் கோயிலுக்குப் போய்க் கடவுளைத் தொழுவதும் அன்பினாலன்று; கடவுள் நமக்கு வியாபார வளர்ச்சியும் புத்திரப்பேறும் உத்தியோக உயர்வும் தருவார் என்ற நோக்கத்தோடு கோயிலில் கடவுளை வழிபடுகின்றார்கள். ஆகவே அது அன்பு வழிபாடன்று; ஆசை வழிபாடேயாகும்

— திருமுருக கிருபானந்த வாரியார்

வேற்றுமையில் ஒற்றுமை

புலவர் கோ. இளைய பெருமாள்
ஆரணி வ. ஆ.

(எண் சீர் விருத்தம்)

பிறப்பினிலே எவ்வுயிர்க்கும் பேத மில்லை
　　பிறந்ததன்பின் இறப்பதிலும் பேத மில்லை
சிறப்புடைய ரெனவுலகம் தெரிந்து போற்றும்
　　செய்கையினுல் வேற்றுமைகள் சேரக் காண்போம்
நிறப்பிரிவும் தொழிற்பிரிவும் நேர்ந்த போதும்
　　நெஞ்சகத்தில் வேற்றுமைகள் நேர லாமோ?
புறப்பகையை வென்றின்பம் பொலியச் செய்ய
　　புதியதொரு சமுதாயப் புரட்சி வேண்டும்.

சாற்றுகின்ற பல்வேறு சாதிச் சண்டை
　　சமுதாய முன்னேற்றம் சரிந்து வீழும்
கூற்றுவனுய் இருக்கின்ற கொடுமை நீங்கிக்
　　குதூகலமாய் வாழ்கின்ற கொள்கை வேண்டும்
தூற்றுகின்ற சாதிவெறி தொலைந்து நம்முள்
　　தோழமையால் வாழ்ந்தன்பு சுரக்கு மென்றுல்
வேற்றுமையில் ஒற்றுமையை விளையச் செய்தால்
　　வீறுடைய சமுதாயம் விளங்கும் தானே.

வேலேந்தும் முருகனருள் வேண்டி அன்னுன்
　　விழுத்துணைவ ராய்நின்று வெற்றி பெற்ருேர்
கோலேந்தும் முடிமன்னர் குலவ வாழ்ந்து
　　குலவியசீர் செங்குந்தர் குலத்தில் வந்தோர்

நூலேந்தி ஆடைகளின் நுட்பங் கண்டு
நுண்ணியநூல் பலகற்ற நோன்பின் மிக்கார்
காலேந்து கைத்தறியே கதியாய் நம்பிக்
காலமெல்லாம் உழைத்துவரக் காண்கின்ருேமே

குன்றின்மேல் விளக்காக வாழ்ந்த குந்தர்
குலப்பெருமை பேசுதற்குக் கூசும் நாவே
இன்றிருக்கும் அவலநிலே எண்ணிப் பார்க்கின்
இடைநடுவே எத்தனேயோ ஏற்றத் தாழ்வு
சென்றிடுவோம் திசையனேத்தும் சிதறி வாழும்
செங்குந்தர் எல்லோரும் சேர்ந்து வாழ்வோம்
நன்றியொடு சங்கத்தை நாடி நின்று
நலம்பெருக ஒத்துழைப்பு நல்கு வோமே.

கைத்தறியில் காலத்துக் கேற்ற வாறு
கண்கவரும் புதுமுறைகள் காண வேண்டும்
எத்தொழிலும் இத்தொழிலுக் கீடா காதே
என்ருலும் பிறதொழிலும் ஏற்க வேண்டும்
ஒத்துரிமை யுடையவராய் உலகில் எங்கும்
உறவுடனே வாழ்கின்ற உள்ளம் வேண்டும்
புத்துணர்ச்சி யுடன்இன்பம் பொங்கச் செய்யும்
பொன்விழாக் காண்பதனல் பொலிவுண்டாமே.

பணத்தாலும் படிப்பினுலும் குலத்தாலும் பதவியினுலும் அழகினுலும் உயரத்தினுலும் கனத்தாலும் ஒருவன் பெருமையடைய முடியாது. தியாகம் ஒன்ருலேயே பெருமையடைய முடியும். தனக்கென்று வாழ்கின்றவன் சிறியவன். பிறர்க்கென்று வாழ்கின்றவன் பெரியவன்.

— திரு முருக கிருபானந்தவாரியார்

தென் இந்திய செங்குந்த மகாஜன பொன் விழாவிற்கு வருகைதந்து சிறப்பித்த நம் குலமக்களை வருக ! வாழ்க ! என வரவேற்று வாழ்த்துகிறோம்.

அறிஞர் அண்ணா கைத்தறி நெசவாளர் கூட்டுறவு உற்பத்தி மற்றும் விற்பனைச் சங்கம் லிமிடெட்., எண். K. H. 2.

பொதட்டூர்ப்பேட்டை-631208.

திருத்தணி வட்டம், செங்கை மாவட்டம்.

B. M. கோவிந்தசாமி முதலியார்	தலைவர்
T. M. சுகுமாரன்	செயலாளர்
B. G. ஊரப்ப முதலி	நிர்வாகஸ்தர்
B. விநாயகம்	நிர்வாகி
D. P. வெங்கடேசன்	,,
T. G. மேகவர்ண முதலியார்	,,
D. S கிருஷ்ணன்	,,

ஈழத்துச் செங்குந்தர்கள்

இந்தியாவில் எழுபத்திரண்டு நாட்டு, ஐம்பது இலட்சம், செங்குந்தர்களுக்கு காஞ்சிபுரம் எப்படி முதன்மைத் தலைநகராக முன்னிற்கிறதோ அதே போன்றே ஈழத்திலும் வாழும் பத்து ஆயிரத்திற்கு உட்பட்ட செங்குந்தர்களுக்கு உலகத்தின் கடைசித் தமிழ் மன்னன் சங்கிலியன் கோலோச்சிய நல்லூர் விளங்குகிறது. ஈழத்தில் நல்லூர், திருநெல்வேலி, கள்ளியங்காடு, கரவெட்டி, கொடிகாமம், கச்சாய், முல்லைத்தீவு, முள்ளியவளை, திருகோணமலை, மட்டக்களப்பு, தாமரைக்கேனி, ஆரையம்பதி, பெரியகல்லாறு போன்ற இடங்களிலும் பரந்து செறிந்து வாழ்கிறார்கள். மற்றும் இலங்கையின் தலைப்பட்டணம் ஆகிய கொழும்பிலும், மலைநாட்டிலும் வாழ்வது குறிப்பிடத்தக்கது.

நல்லூர் இராஜதானியை சுற்றிச் சூழ இன்றும் நம்மவர்களே வாழ்ந்து கொண்டிருக்கிறார்கள். அக்காலத்தில் பூதத்தம்பி முதலி, அப்பாமுதலி என்ற நம்மவர் பெயரையுடைத்தோர் கோலோச்சியுள்ளார்கள். குறிப்பாக ஈழம்வாழ் செங்குந்தர்கள் தொகையாகவும் கூட்டமாகவும் வாழ்வது நல்லூரிலேயே. இங்கு செங்குந்தர் சந்தை, செங்குந்த இந்துக் கல்லூரி, மற்றும் இந்துக் கோவில்களும் சிறப்புடன் நம்மவரால் அமைக்கப்பட்டு உள்ளன. இந்தியாவில் ஞானியாரடிகள், திருமுருக கிருபானந்தவாரியார் சுவாமிகள் நம்மவர் மத்தியில் தோன்றியது போன்று, நல்லூரில் சடையம்மா எனும் அம்மையாரும் வாழ்ந்தார்கள். இவர்களால் நல்லூர் கந்தசுவாமி கோவில் தேர் தங்குமிடத்திற்கு அண்மையில் அறுபத்து மூன்று நாயன்மார் குருபூசை மடமும், கதிர்காமத்தில் சடையம்மா மடமும், திருச்செந்தூரில் குருநாதன் நிலையமும் இவரால் ஸ்தாபிக்கப்பட்டுள்ளன. இவரது சமாதி மடம் காங்கேசன்துறையில் கீரிமலையில் உள்ளது. இவரது சித்து மகிமை பற்றி ''ஆத்மஜோதி'' பத்திரிகை ஆசிரியர் முத்தையா அவர்கள் ''ஈழத்துச் சித்தர்கள்'' எனும் நூலில் குறிப்பிட்டுள்ளார்கள். இலங்கையிலேயே பிரசித்தி பெற்ற நல்லூர் கந்தசாமி கோவிலுக்கு இதற்கென விசேடமாகச் செய்யப்பெற்ற தேரில் கொடிச்சீலை கொண்டு சென்று கொடுப்பதும், சூரன்போர் விழாவில் பங்கு கொள்வதும் நம்மவரேயாகும். இதுபற்றிய விபரம் நல்லூர் தேவஸ்தானத்தால் ''நல்லூர் கந்தசுவாமி'' எனும் பெயரால் திரு. குல. சபாநாதனால் எழுதப்பட்ட நூலில் விளக்கப்பட்டுள்ளது.

இங்குள்ளவர்கள் நெசவுத்தொழிலை அதிகப்படியாக விட்டுவிட்டார்கள். ஆனால் மட்டக்களப்பில் ஒருசில இடங்களில் இன்னமும் செய்கிறார்கள். குறிப்

பாக யாழ்ப்பாணத்தில் வாழுபவர்கள் வியாபாரம், வைத்தியம், அரசு உத்தியோகம் போன்றவற்றையே செய்கிறுர்கள். யாழ்ப்பாண நகரில் அமைந்துள்ள ஆயுர்வேத மருந்துக் கடைகளில் எண்பது சதவீதமானது நம்மவருடையதே.

1932ம் ஆண்டு எனது பாட்டனுர் சோதிட வைத்தியர் சண்முகம் இளைய தம்பி அவர்களால் இலங்கையில் உள்ள திருநெல்வேலியில் ஸ்தாபிக்கப் பட்ட செங்குந்த இந்துக் கல்லூரியில் கற்ற பலர் மேல்நிலையில் உள்ளார்கள். அத்துடன் பலர் தற்போது டாக்டர், வக்கீல், கணக்காளர், விரிவுரையாளர் களாகவும் உள்நாட்டிலும், கடல்கடந்த வெளிநாடுகளிலும் சிறப்புற விளங்கு கிறுர்கள். இன்று முன்னணி வகிக்கும் குறிப்பிடக்கூடிய சிலர் தற்போதைய இலங்கைப் பல்கலைக்கழக கொழும்புப் பகுதி கல்விப் பகுதி முதல்வர் பேராசி ரியர் ச. முத்துலிங்கம், வடமாநில பஸ்போக்குவரத்து சபைத் தலைவர் நீதிபதி சி. கனகரெத்தினம், சட்டத் தரனி மு. ஆலால சுந்தரம், எம். பி. (கோப்பாய் பாராளுமன்ற உறுப்பினர்) உயர்திரு. எஸ். டி. சிவநாயகம், (பிரதம ஆசிரியர் ''தினபதி'' தினசரி) சட்டத்தரனி. இர. சிவலிங்கம் (தலைவர் இலங்கை இந்திய நட்புறவுச் சங்கம்) போன்றோர் ஆகும்.

1932ம் ஆண்டு காஞ்சி மணிமொழி யாரென அழைக்கப்படும் உயர்திரு. பி. செ. மாணிக்கவாசக முதலியாரும், உயர்திரு. ம. சண்முகசுந்தர முதலி யாரும் யாழ்ப்பாணத்திற்கு விஜயம் செய்து செங்குந்தர் விழாவில்பங்கேற்று புத்தூக்கம் அளித்தார்கள் என்றுல் மிகையாகாது. நம்மவரான சுவாமி உருத்திரகோடீஸ்வரரும் நம்மவரு க்குப் பல நூல்களை அக்காலத்தில் நல்கி கல்விக்கு ஊக்கமளித்தார்கள். இலங்கை இந்திய நம்மவர் நட்புறவு நோக்கி சேலம் குருசாமிபாளையம் திருநாவுக்கரசு B. A. க்கும் மட்டக் களப்பு தாமரைக்கேணி இராமகிருஷ்ண மிசன் அதிபர் செல்வி. V. கமலபூசனி B. A. (Hons) க்கும் நடைபெற்ற திருமணத்தின் பின் செங்குந்த மித்திரனைப் பெற்ற ஒரு சிலரே இந்தியாவில் உள்ள நம்மவர் பற்றி அறிந்திருந்தார்கள். 1969ம் ஆண்டு இலங்கைக்கு விஜயம் செய்த தமிழ் நாட்டு சபாநாயகர் புலவர் காங்கேய முதலியார் கோவிந்தன் அவர்கள் கூட நம்மவர் என்பதை சென்றகால வெள்ளிவிழா மலரில் ''நமது புலவர் கள்'' என்ற பகுதியில் பார்த்தே ஒரு வரவேற்பு உபசாரம் கொடுத்தோம். இன்றும் இலங்கையில் பெயர்பெற்ற திருமுருக. கிருபானந்தவாரியார், திருக்கோவில் ஆசிரியர் ந. ரா. முருக வேள், சென்னை பல்கலைக்கழக தமிழ் துறைப் பேராசிரியர் சி. பாலசுப்பிர மணியம் போன்றோரும் நம்மவர் என் பதை செங்குந்த மித்திரன் மூலமே அறிகிறோம். மீண்டும் எமது இலங்கை இந்திய நட்புறவு உலகலாவியதாக விரிவடைய சேலத்தில் நடைபெறும் இச்செங்குந்த மகாஜன சங்க பொன் விழா வழி செய்ய வேண்டும்.

எழுதியவர் :
க. சி. இராஜேஸ்வரன்
ஈஸ்வரி மில்ஸ்,
நல்லூர் சந்தை, யாழ்ப்பாணம்
இலங்கை

கவிச்சக்ரவர்த்தி கூத்தரின் படைப்புகள்

டாக்டர் சோ. ந. கந்தசாமி, எம். ஏ., எம். லிட்., பிஎச். டி., டிப். மொழியியல்;
டிப். வடமொழி;

இந்தியக் கல்வித்துறை, மலாயாப் பல்கலைக்கழகம், கோலாலம்பூர்

தமிழிலக்கிய வரலாற்றில் பிற்காலச் சோழர்காலம் பொற்காலம் எனப் போற்றப்பெறுகின்றது. அரசியல், வாணிபம், கலை, சமயம், இலக்கியம் முதலிய பல்வேறு துறைகளிலும் தமிழினம் மேம்பட்டுத் தலைநிமிர்ந்து விளங்கிய காலம் சோழர் காலமாகும். (கி.பி. 900 - கி.பி. 1300.) இக்காலப் பகுதியில்தான் சோழர் தம் ஆட்சி இமயம் முதல் ஈழம் வரை நிலைபெற்றிருந்ததுடன் கடல்கடந்து கிழக்கிந்தியத் தீவுகளிலும் பரவி விளங்கியது. தொல்காப்பியம், சங்க இலக்கியம், காப்பியம் முதலிய பழந்தமிழ்ப்பனுவல்களைப் பயின்று எங்கும் பரப்பும் பாங்கில் உரைவிளக்கம் காணும் புத்துணர்ச்சியும் மறுமலர்ச்சியும் இக்காலத்தில்தான் எழுச்சியுற்றன. சைவ, வைணவத் திருநூல்களின் தொகுப்புப் பணியும், காப்பியம் உள்ளிட்ட பிரபந்தங்களின் வளர்ச்சியும், மெய்கண்ட சாத்திரங்களின் தோற்றமும் இப் பொற்காலத்தின் விளைவுகள் எனலாம்.

இப் பொற்காலப் பகுதியில்தான் நம் மாண்புமிகு செங்குந்தர் மரபின் தனிப்பெரும் செம்மலெனத் திகழும் கவிச்சக்கரவர்த்தி ஒட்டக்கூத்தர் தமது ஒப்பற்ற இலக்கியங்களின் வாயிலாக மொழித் துறைக்கும், வரலாற்றுத் துறைக்கும் அழியாப் புகழ் சேர்க்கும் அரும்பெரும்பணிகளை ஆற்றியுள்ளார்.

கூத்தர் பெருமான் சிவநேசச் செல்வம் மிக்கவர்; வண்டமிழிலும் வடமொழியிலும் வரம்பிலாப் புலமை நிரம்பப்பெற்றவர். மிடுக்கான நடையில் அடுக்காகச் சொற்களை எடுப்பாக ஆளும் ஏற்றம் மிக்க இயல்பினால் இக் கவிஞர் கோமானைக் கௌடப் புலவர் என்று இருமொழி வல்லுநர் ஏத்தினர். கவிச்சக்ரவர்த்தி, கவிராட்சன், காளக்கவி, (—காளம் என்னும் விருது பெற்றவர்), சருவக்ஞகவி என்று அக் காலத் தமிழகம் இக்கவிச் சிங்கத்தினை உச்சியில் வைத்து மெச்சிய திறனை இவர் படைத்த தக்கயாகப் பரணியின்

உரைப் பகுதி உறுதிப்படுத்தும். இவர் பரம்பரையே கவிஞர் பரம்பரை போலும்! சோழவேந்தன் புலவர் முற்றூட்டாக இவர்க்கு வழங்கியுள்ள கூத்தனூரில் கிடைத்துள்ள கல்வெட்டொன்று (**A. R. No. 109 & 110 of 1927-8**) ''மலரி கவிச் சக்கரவர்த்தி பெயரான் கவிப் பெருமான் ஆனந்த வரதக் கூத்தன் என்பான் கலைமகள் உருவை எழுந்தருளுவித்தான்'' எனக் கூறுகின்றது. மலரி என்னும் ஊர் கூத்தரின் பிறப்பிடமாகும். இவர் சொல்லாற்றினைப் பாராட்டும் தண்டியலங்கார உரைமேற்கோள், ''மலரி வருங் கூத்தன்தன் வாக்கு'' என மொழிதல் காணத் தக்கது.

மணிமேகலையில் இடம்பெறும் அறவண அடிகளைப்போலவே கூத்தர் பெருமானும் பலதலைமுறைகளைக் கண்டவர். நரைமுதிர் யாக்கை நடுங்கா நாவினராய்ச் செந்தமிழ்ப் பணியாற்றிய சீரிய பாவலர். முதற் குலோத்துங்கனின் புதல்வன் விக்கிரம சோழன் (கி.பி. 1118-1136), அவன் மைந்தன் இரண்டாம் குலோத்துங்கன் (கி.பி. 1133–1150), அவன் புதல்வன் இரண்டாம் இராசராசன் (கி.பி.1146-1163) ஆகிய சோழவேந்தர் மூவர் காலத்தும் அவைக்களப் புலவராகவும், அருந்தமிழ் புகட்டும் ஆசானாகவும், அரசியல் மேதையாகவும் விளங்கினார். சீரும் சிறப்பும் பெற்றுத் திகழ்ந்த இக் கவிஞர் பெருமானின் இலக்கியப் படைப்புக்கள் பற்றிச் சற்றே உற்று நோக்குவோம்.

I. விக்கிரம சோழன் உலா.

உலா என்பது தொண்ணூற்றாறு பிரபந்தங்களில் ஒன்றாகும். நாடாளும் மன்னவன் பட்டத்து யானைமிசை இவர்ந்து நகர்வலம் வரும் திறனைக் கண்டு ஏழுவகைப் பருவப் பாவையர் எய்தும் மனநிலையினை இயம்பும் பாங்கில், சோழவேந்தனின் முன்னோர் பெருமையினையும், வீரத் திறனையும், வெற்றிச் சிறப்பினையும், அரசியல் அதிகாரிகளின் பண்பு நலன்களையும் வரலாற்றுக் கண்ணோட்டத்தில் பாரித்துரைக்கும் பாங்கில் கூத்தர்பிரான் உலாவினைப் பாடியுள்ளார்.

விக்கிரம சோழன் சிறந்த சிவநேசச் செல்வன் என்பதை,

''மறைக்கொழுந்தை வெள்ளி மலை
கொழுந்தை மோலிப்
பிறைக்கொழுந்தை வைத்த பிரானைக்—
கறைக்களத்துச்
செக்கர்ப் பனிவிசும்பைத் தெய்வத்
தனிச்சுடரை
முக்கட் கனியை முடிவணங்கி''

எனவரும் உலாப்பகுதி உணர்த்துகின்றது. இச்சோழன் தில்லைக்கூத்தரின் திருக்கோயிலுக்குத் திருச்சுற்று முதலிய திருப்பணிகள் ஆற்றிய திறனும் கல்வெட்டுக்களினாலும் உறுதி பெறும். இவ்வுலாவில் இலக்கியச் சுவை மலிந்த பகுதிகள் பல.

அவற்றுள் ஒன்று பெதும்மைப் பெண்ணின் திறம் உரைப்பது :

''மழலை தனது கிளிக்களித்து வாய்ந்த
குழலின் இசைகவர்ந்து கொண்டாள்—
நிழல்விரவு
முன்னர் நகைதனது முல்லை கொளமுத்தின்
பின்னர் நகைகொண்ட பெற்றியாள்''

சோழ நாட்டிற் கிடைக்கும் பல்வேறு பொருள்களின் சிறப்பினை,

''ஏனைக் கலிங்கங்கள் ஏழனையும்
பொய்க் கொண்ட
தானைத் தியாக சமுத்திரமே......
பாரிற் படுவன பன்மணியும் நின்கடல்
நீரிற் படுவன நித்திலமும்—நேரியநின்
வெற்பில் வயிரமும் வேந்தநின்
சோணாட்டுப்
பொற்பில் மலிவன பூந்துகிலும்''

எனவரும் கண்ணிகள் எழிலுற எடுத்தியம்பும். 342 கண்ணிகளைக் கொண்ட இவ்வுலா முற்றும் கற்றுச் சுவைக்கத்தக்க இலக்கியமாகும்.

2. கலிங்கப்பரணி

விக்கிரம சோழன் தன் இளமைக் காலத்தில் வேங்கி நாட்டு வேந்தன் தெலுங்க வீமனைப்பொருது வாகை சூடிய பேராற்றலைப் பாராட்டி நம் கவிஞர் கோமான் **கலிங்கப்பரணி** என்னும் இலக்கியம் யாத்துள்ளார். இவ்வுண்மையினை,

''செருத்தந் தரித்துக் கலிங்கரோடத்
தென்தமிழ்த் தெய்வப்பரணி கொண்டு
வருத்தந் தவிர்த்துல காண்டபிரான்
மைந்தற்கு மைந்தனை வாழ்த்தினவே''
(தாழிசை, 776)

எனவரும் தக்கயாகப்பரணியும்; ''இப்பரணி பாடினர் ஒட்டக்கூத்தரான கவிச்சக்கரவர்த்திகள். இப்பரணி பாட்டுண்டார் விக்கிரமசோழ தேவர்'' எனவரும் பழைய உரைக்குறிப்பும் உணர்த்துகின்றன. அன்றியும்,

''................. வேற்றூர்
விரும்பரணில் வெங்களத்தீ வேட்டுக்
கலிங்கப்
பெரும்பரணி கொண்ட பெருமான்—
தரும்புதல்வன்
கொற்றக் குலோத்துங்க சோழன்''
(குலோ. உலா. 28)

''தரணி ஒருகவிகை தாங்கக் கலிங்கப்
பரணி புனைந்த பருதி''
(இராச. உலா. 27)

''பாவகன் வளைத்தெழு கலிங்கமும்
விழுங்கப்
பகட்டணி துணித்தொரு பெரும்பரணி
கொள்ளும்
சேவகன்''
(குலோ. பிள்ளைத்தமிழ் 9:3)

எனவரும் கூத்தரின் வாக்கும் நோக்கத் தக்கது. இப்பரணியைச் சேர்ந்ததாகக் கருதப்பெறும் சிலதாழிசைகள் சிலப்பதிகார உரையில் அடியார்க்கு நல்லாரினல் மேற்கோளாக ஆளப் பெற்றுள்ளன. எஞ்சிய பகுதி இதுகாறும் கிடைத்திலது.

3. குலோத்துங்க சோழன் உலா

இரண்டாம் குலோத்துங்கனைப் பாடற்பொருளாகக் கொண்டது இந்நூல். இவ்வேந்தன் காலத்தில் அமரேதும் இன்றி அமைதி குடிகொண்டதால் ஆக்கப்பணிகள் பல நடந்தன. இவற்றையெல்லாம் இவ்வுலா நமக்கு உணர்த்துகின்றது. இவ்வரசன் செய்த தில்லைக்கோயில் திருப்பணிகளைப் பல கண்ணிகளில் கவிஞர்கோமான் பொறித்துள்ளார். ஆனந்தக்கூத்தரின் அம்பலத்தினைப் பொன்வேய்ந்து போற்றிய இவ்வேந்தன் சிவகாமக் கோட்டத்தினையும் அமைத்த செய்தியை

''.................. ஒருதான்
பிறக்கும் இமயப் பெருங்கடவுட் குன்றம்
மறக்கும் படிச்செல்வம் மல்க—சிறக்கும்
இருக்காதி எம்மறையும் எவ்வுலகும்
ஈன்றாள்
திருக்காமக் கோட்டம் திகழ்வித்து''
(குலோ. உலா. 54–56)

எனவரும் உலாப்பகுதி உணர்த்து கின்றது. கவிஞர் பெருந்தகையின் கற்பனை வளத்திற்குக் காட்டாக,

''ஆடாத தோகை அலராத புண்டரிகம்
பாடாத பிள்ளைப் பசுங்கிள்ளை—சூடத்
தளிராத சூதம் தழையாத வஞ்சி
குளிராத திங்கட் குழவி—அளிகள்
இயங்காத தாள்கா இறக்காத தேறல்
வயங்காத கற்பக வல்லி''

(124—126)

என்ற பகுதியை இயம்பலாம். பேதைப் பருவத்துப் பெண்ணை வருணிக்கும் இப்பகுதி இக்காலக் கவிதைத்தன்மை பெற்றும் திகழ்தல் காணத்தக்கது.

4. குலோத்துங்க சோழன் பிள்ளைத்தமிழ்

இரண்டாம் குலோத்துங்கன் தம் ஆசிரியர் கூத்தரைப் போலவே இரு மொழிப் பெரும்புலமை படைத்தவன். இவன் பிறந்து வளர்ந்தகாலமெல்லாம் உடனிருந்து கண்காணித்து ஒம்பிய புலவர் பெருமான் இவன்பேரில் பிள்ளைத் தமிழ் பாடியிருத்தல் முற்றிலும் பொருந்துவதே. இந் நூலினைக் கரந்தைப் புலவர் திரு. L உலகநாத பிள்ளை 1933–இல் பதிப்பித்துள்ளார். நம்குலச் செம்மலும் முதுபெரும் புலவருமாகிய திருமுறைச் செல்வர் பேராசிரியர் திரு க. வெள்ளை வாரணர் அவர்கள் இந்நூலைப் பற்றிய விரிவான ஆராய்ச்சிக் கட்டுரையினைத் தஞ்சை மாவட்டச் செங்குந்த மகாசன சங்கத்தின் வெள்ளி விழா மலரில் வெளியிட்டுள்ளனர். கவிஞர், கலைஞர் முதலிய பரிசிலர் பலர்க்கும் குலோத்துங்க சோழன் குறையாது கொடுக்கும் கொடைத்திறனை,

''கோடியர் புலவர் விறலியர் பாணர்
குலகிரி களும் குறை நிரையத்
தேடிய நிதியம் குலோத்துங்க சோழன்
உருட்டுக சிறுதேரே''

எனவரும் பிள்ளைத்தமிழ்ப் பாடற்பகுதி சுட்டுகின்றது.

இரண்டாங் குலோத்துங்கன்பேரில் கூத்தர் பெருமான் மேற்குறித்த இரு நூல்களைப் பாடிய சிறப்பினை,

''...பாடிய, வெள்ளைக் கலியுலா மாலை
யொடு மீண்டுமவன்
பிள்ளைத் தமிழ்மாலை பெற்றோனும்''

என்று சங்கரசோழன் உலா பாராட்டு கின்றது.

5. இராசராசசோழன் உலா

இவ்வேந்தன் தன் தந்தை இரண்டாங் குலோத்துங்கனைப் போலவே கலைபயில் தெளிவும் கடவுட் பற்றும் மிக்கவன். பழையாறை நகரைப்பல் வகையாலும் விரிவுபடுத்தி இராசராச புரம் என்றும் புதுப்பெயரிட்டு அதனையே தலைநகராகக் கொண்டு ஆண்டவன். இந்நகரில் இவன் எடுப்பித்த இராசராசேச்சுரம் என்னும் சிற்பக்கவின் மிக்க சிவாலயமும், இக் கோயிலின் கருவறைப்புறச் சுவரில் திருத்தொண்டர் அறுபத்து மூவரின் வரலாறுகளை உயர்த்தும் பாங்கில் அமைந்துள்ள வடிவங்களும் சிறப்பாகக் குறிப்பிடற்குரியவை. மூன்றுங் குலோத்துங்கன் காலத்தில் பெரியபுராணம் தோன்றுவதற்குரிய கால்கோளாக இம்மாடக் கோயிலை மதித்தல் சாலும். இவ்வேந்தன் தன் மீது பாடப்பெற்ற உலாவினை உற்று நோக்கிச் சுவை நலம் துய்த்துக் கூத்தரை ஏத்தும் பாங்கில், ஒவ்வொரு

கண்ணிக்கும் ஓராயிரம் பொற்பரிசில் தந்து போற்றினன் என்பதை,

''.................தெள்ளித்தம்
முன்னு யகரிலவன் மூதுலாக்
கண்ணிதொறும்
பொன்னுயிரம் சொரிந்த பூபதியும்''

எனவரும் சங்கரசோழன் உலா வலியுறுத்துகின்றது. இவ்வுலாவில்,

''கச்சியிற் கற்றளியில் கல்லிற்
கலிங்கத்தில்
கொச்சியில் கோதா விரிக்குளத்தில் –
விச்சியில்
வல்லூரில் கொல்லா புரத்தில் மணலூரில்
நெல்லூரில் புத்தூரில் நெட்டூரிற்—
செல்லூரில்
கோட்டாற்றில் கொங்கில் குடக்கூரிற்
கொப்பத்தில்
வாட்டாற்றில் காம்பிலியின் மண்ணேயில்
வேட்டுத்
தரணி கவர்ந்து தமிழ்வேந்தர் பாடும்
பரணி புனேந்த பகடு (இராச. 262–265)

என்று சோழவேந்தனின் களிற்றுப் பெருமை கவிநலம் பெருகப்புனேயப் பெற்றுள்ளது. வேந்தன் வெற்றி பெற்ற ஊர்களே அடுக்கிச் சொல்லும் அழகினே என்னென்பது!

6. தக்கயாகப்பரணி

விக்கிரமனுக்குப் பரணி பாடிய கவிஞர் கோமான் தக்கனின் அக்கிர மங்களே அழித்த வீரபத்திரரின் வெற்றிச் சிறப்பினேயும் விரித்துப்பாட முற்பட்டார். பரம்பொருளேப்பணி யாதவர் செய்யும் தவமும் அவமாகும் என்பதைத் தக்கன் கதை சுட்டுகின்றது தக்கன் பக்கம் சார்ந்த முனிவர்களின் ஆணவமலத்தை அகற்றும் பொருட்டு இறைவன் எடுத்த பிட்சாடணமூர்த்தத் தினேத் திருமுறைகள் பாடிப்பரவும். தக்கன் வேள்வியைத் திருமந்திமர விரித்துரைக்கின்றது. திருவாசகத்தில் திருவுந்தியாரில் பல பாடல்கள் தக்கனின் வேள்வியைத் தகர்த்த செய்தியைக் குறித்துள்ளன. எனவே, இக்கதையினேப் பரணியின் கருப் பொருளாகக் கொண்டு சந்தம் குலுங்கும் செந்தமிழ்த் தாழிசைகளில் கவிவளம் மல்கிப் பல்கிச் சிறக்கக் கூத்தர் பாடியுள்ளார். காளிக்குக் கூளி கூறிய பகுதியில்,

''பாவியார்சிறு தக்கனுெரொரு பக்கமாய
பரம்பரன்
தேவியான்முனி வுண்டுபட்டது
கேண்மினென்றது செம்புமே'' (245)

எனவரும் தாழிசையில் பகைவனேக் கூட இரக்க உணர்ச்சியுடன் சுட்டும் கவிஞரின் மென்மையுள்ளம் புலப் படுகின்றது. இப்பரணி நூலினேப் பயின்றதாலன்றே அருணந்திசிவனர்,

''அரனடிக் கன்பர் செய்யும் பாவமும்
அறமதாகும்
பரனடிக் கன்பிலாதார் புண்ணியம்
பாவ மாகும்
வரமுடைத் தக்கன் செய்த மாவேள்வி
தீமை யாகி
நரகினிற் பாலன் செய்த பாதகம் நன்மை
யாய்த்தே''

எனப் பாடுவாராயினர்!

இப்பரணியின் மற்றுமொரு சிறப்பு திருஞானசம்பந்தப் பிள்ளேயின் வரலாற்றினேக் கொற்றவைகேட்க, கலேமகள் எடுத்துரைப்பதாகும். கோயிலேப் பாடியது என்னும்பகுதியில் 169–221 தாழிசைகளில் இடம் பெறும் சம்பந்தரின் வரலாறு சேக்கிழார் பிள்ளேபாதி புராணம் பாதி என்னும் அளவிற்கு முக்கியத்துவம் தந்து திருஞானசம்பந்தரின் வரலாற்றினேப்

பாட ஊக்கியது என்று உய்த்துணரலாகும்)

7. குலோத்துங்கன் கோவை

இக்கோவையும் கூத்தர்பாடியது என்பர். ''கோவை உலா அந்தாதிக்கு ஒட்டக்கூத்தன்'' எனத்தனிப் பாடல் காணப்பெறுவதால் இக்கோவை நூலினை நம் ஆசிரியர் பாடியதெனக் கொள்ளுதல் கூடும். இக்கோவையில் 510 பாக்கள் உள்ளன. மதுரைத் தமிழ்ச்சங்கத்தின் ஆராய்ச்சியாளர் திரு. மு. ரா. அருணசலக்கவிராயர் தாம் வரைந்த அரும்பதவுரையுடன் 1910இல் இந்நூலினைப் பதிப்பித்துள்ளார். இக்கோவைத் தலைவனாகக் குறிக்கப்பெறும் குமார குலோத்துங்கனை மூன்றாங்குலோத்துங்கன் எனக் கருதுவர். அங்ஙனமாயின், நம் கவிஞர் கோமான் இரண்டாம் இராசராசன் மகனாகிய இம் மூன்றாங் குலோத்துங்கன் காலத்தும் இலங்கியவர் என்று எண்ணுதல் வேண்டும். சீலமும் ஒழுக்கமும் கைக்கொண்டு நன்னெறியில் நின்ற கூத்தர் நீண்டகாலம் வாழ்ந்தவர் என்று எண்ணுதல்சாலும். இக்கருத்தினை வலியுறுத்தும் வகையில், முதற் குலோத்துங்கன் மகள் அம்மங்காதேவி மூன்றாங் குலோத்துங்கனின் காலத்திலும் வாழ்ந்ததை எடுத்துரைப்பார். குலோத்துங்க சோழன் கோவையில் சுனைநயப் புரைத்தல் என்னும் துறைக்குரியதாய்,

''கருமேக வண்ணன் குலோத்துங்க
சோழன்கல் யாணிவெற்பில்
திருமேனி நாணும் திருவுருவாய்! செய்ய
வாய்வெளுப்பும்
உருமேல் பசப்பும் விழிமேல் சிவப்பும்
உடல்வியர்ப்பும்
தருமேல் குடைவேன் அடியேனும் அந்தத்
தடஞ்சுனையே''

எனவரும் பாடல் சுவைநலம் மிக்கது.

8. காங்கேயன் நாலாயிரக் கோவை

பெரும்பாலும் கோவை நூல்களில் நானூறு பாடல்களே பாடப்பெறும். எனின், தம் பரந்தபுலமைக்கு ஏற்ப ஐந்நூறும், ஆயிரமும் பாடும் ஆற்றல் கூத்தர்பால் விளங்கிற்று. காங்கேயன் என்னும் புதுவைநகர் வள்ளல்மீது பாடப்பெற்ற நாலாயிரம் பாடல்கள் கொண்ட இந்நூல் தமிழர்தம் கவனக் குறைவால் மறைந்தது போலும்!

9. அரும்பைத் தொள்ளாயிரம்

முத்தொள்ளாயிரம் போல் இந்நூல் அளவினால் அமைந்திருத்தல் வேண்டும். அரும்பை வள்ளல் ஒருவன் மீது வரலாற்றுணர்வும் கற்பனையும் கலந்து நம்கவிஞரால் பாடப்பெற்ற இந்நூலும் கிடைத்திலது.

10. உத்தரகாண்டம்

உத்தம சோழன் காலத்தில் விளங்கிய கம்பர் இராம காதையின் முதலாறு காண்டங்களையுமே பாடினார். அவரால் பாடப்பெறாது எஞ்சிய ஏழாவது பகுதியாகிய உத்தரகாண்டத்தினையும் ஓய்வு நேரத்தில் ஒட்டக்கூத்தர் பாடி நிரப்பினார் போலும். இந்நூல் அண்ணாமலைப் பல்கலைக்கழகத்தில் உரைவிளக்கத்துடன் வெளியிடப்பெற்றுள்ளது.

11. ஈட்டி எழுபது

நம் குலத்தின் பெருமையினை நானிலம் உணரும் பாங்கில் கூத்தர் பாடியது ஈட்டி எழுபது என்பர். ஈட்டி எழுபது நம்மரபின் படைக்கருவியாகிய

வேலினைச்சுட்டும். முன்னாள் தமிழ்நாடு சட்டமன்றத்தின் அவைத் தலைவரும் பேராசிரியரும் ஆகிய திரு கா. கோவிந்தன், எம். ஏ. அவர்கள் ''கூத்தன் தமிழ்'' எனப்பெயரிட்டு இந்நூலில் இடம் பெற்றுள்ள கதைகளையும் வரலாற்றுக் குறிப்புக்களையும் விளக்கி அரியதோர் உரை செய்துள்ளார். செங்குந்தர்களின் சிவநெறிச்சிறப்பும், செங்குந்தத் தலைவர்களின் பேராற்றல் திறனும் பெருமையும் இந்நூலில் எடுத்துரைக்கப் பெற்றுள்ளன1927இல் திரு அ. கோவிந்தராச நாயகர் இந்நூலினைச் சென்னையில் வெளியிட்டுள்ளார். செங்குந்தர்கள் திருக் கோயிலின் அருளாட்சித் தலைவர்களாகத் திகழும் சிறப்பினை,

''விடங்கமே ழாதி வீதி விடங்கம் ஆரூர் வெண்காடு
நடங்கொளுங் தில்லை மூதூர் பஞ்சநன் னதி சாய்க்காடு
மிடங்கொள் மாகாள மேழும் இடைமருதூர் செங்காடும்
தொடங்கிய தரும ஆட்சிச் செங்குந்தர் தொகுதி வாழி''

எனவரும் ஈட்டி எழுபது எடுத்துக் காட்டுகின்றது.

புலனழுக்கற்ற அந்தணாளன்

இங்ஙனம் பல்வேறு பனுவல்களைப் படைத்துத் தமிழ் வரலாற்றில் தனியிடம் பெறும் தகுதிமிக்க கூத்தர் பெருமானைக் கம்பர், புகழேந்தி முதலிய வேறுவேறு காலத்துப் புலவர்களுடன் ஒருங்குசேர்த்து, பூசலிட்டுக் கொண்டனர் என்றெல்லாம் தமிழ் நாவலர் சரிதை, விநோதரச மஞ்சரி முதலிய நூல்கள் கற்பனைக் கதைகளைக் கட்டிவிட்டன. இக்கதைகளின் பொய்ம்மையினை டாக்டர் உ. வே. சா. கல்வெட்டாராய்ச்சிக் கலைஞர் சதாசிவப்பண்டாரத்தார், சித்தாந்தக் கலாநிதி ஔவை துரைசாமிப்பிள்ளை முதலிய அறிஞர் பெருமக்கள் தக்க ஏது காட்டி, கூத்தரின் புலனழுக்கற்ற புலமைத்திறனை மதித்து எழுதியுள்ளனர் இவர்தம் தூய உள்ளத்திற்கு

''பாடற் பெரும்பரணி தேடற் கருங்கவி கவிச்சக்கரவர்த்தி பரவச்
செஞ்சேவகம் செய்த சோழன் திருப்பெயர''
(குலோ. பிள்ளை)

என்று செயங்கொண்டாரை வாயாரப் போற்றியிருப்பதொன்றே போதிய சான்றாகும்.

வரலாற்றுக்கருத்துக்களை இலக்கிய மகாப் படைப்பதில் பெருவெற்றி கண்ட கவிச்சக்கரவர்த்தி ஒட்டக் கூத்தரின் கூரிய சீரிய புலமைக்கதிர் தமிழகம் எங்கும் பரவுக! நம் குலம் ஓங்குக! தமிழினம் தழைக்க! வாழ்க உலகெலாம்!

ஒட்டக்கூத்தரும் இரட்டையரும்

தெய்வத் தமிழகத்தில் கோலோச்சிய முடியுடை வேந்தர் மூவரும் தமிழையும், சைவத்தையும் கண்ணெனப் போற்றிக் காத்து வளர்த்திருக்கின்றனர். அப்படிச் சைவமும் தமிழும் வளர்த்ததில் இந்தகுலத்திற்குப் பெரும் பங்குண்டு. ஒட்டக்கூத்தர், இரட்டைப் புலவர், அந்தகக்கவி வீரராகவ முதலியார், இன்றைய தலைமுறையில் பாரதி தாசன், சுரதா ஆகியவர்கள் இந்த மரபில் வந்தவர்களே! தமிழ்ப்புலவர்களின் செம்மையான வரலாறோ அல்லது தமிழ் இலக்கியத்தின் முழு வரலாறோ கிடைக்காததால் ஒட்டக்கூத்தர், இரட்டைப்புலவர் ஆகியவர்களின் முழு வரலாறும் நமக்கு இப்போது கிடைக்கவில்லை. 'தமிழ் நாவலர் சரிதை' முதல் 'தமிழ் இலக்கிய வரலாறு' வரையிலுள்ள நூல்களில் இந்தப் புலவர்களின் வரலாற்றுக் குறிப்புகள் தான் தென்படுகின்றன. அந்தக் குறிப்புகளின்படி பார்த்தாலும் இந்தப் புலவர்கள் மூவரும் பெருங் கவிஞர்கள் என்றும், செவிக்கினிய, சிந்தைக்கினிய தமிழ்ப் பாக்களைப் பாடித் தமிழ் வளர்த்திருக்கிறார்கள் என்றும் தெரிகிறது. இவர்களில் ஒட்டக்கூத்தர் சோழர் அவைக்களத்தே அரசவைக் கவிஞராக வீற்றிருந்து செல்வச்செழிப்புடன் வாழ்ந்திருக்கிறார். இரட்டையர்கள் வறுமையில் வாடி, தமிழகமெங்கும் நாடோடிகளாக அலைந்து அல்லற்பட்டிருக்கின்றனர்.

(2) ஒட்டக்கூத்தர் சோழ வள நாட்டில் மலரி என்ற ஊரிலே பிறந்தவர். இயற்பெயர் கூத்தர். கூத்த முதலியார் என்றும் அழைக்கப்பட்டிருக்கிறார். கூத்தர் என்பது தில்லை நடராசப் பெருமானின் திருப்பெயர். அந்தப் பெயரைக் கொண்ட இந்தக் கவிஞர் சைவ மரபில் வந்தவர் என்று தெரிகிறது. 'ஒட்டம்' அதாவது பந்தயம் வைத்து கவி பாடியதால் கூத்தர் என்ற பெயருடன் 'ஒட்ட' என்ற சொல்லும் சேர்ந்து ஒட்டக்கூத்தர் என்று இவருக்குப் பெயர் வந்திருக்கிறது. தமிழேயன்றி வடமொழியிலும் இவர் பெரும் புலவராக விளங்கியிருக்கிறார் என்று தமிழ்த்தாத்தா டாக்டர் உ. வே. சாமிநாதய்யர் அவர்கள் குறிப்பிடுகிறார்கள்.

> சென்று செவிஅளக்கும் செம்மையவாய்ச் சிந்தையுள்ளே,
> நின்றளவில் இன்பம் நிறைப்பவற்றுள் —ஒன்று,
> மலரி வருங் கூந்தலார் மாதர் நோக்கு, ஒன்று,
> மலரிவரும் கூத்தன்தன் வாக்கு''

என்ற தண்டியலங்கார மேற்கோட் செய்யுள் இவருடைய பாடல்களின் நயத்தை நன்கு விளக்குகின்றது. ''கோவை, உலா, அந்தாதிக்கு ஒட்டக் கூத்தர்'' என்று பின்னாளில் வந்த புலவர்கள் இவரைப் பாராட்டியிருக்கிறார்கள்.

(3) **தக்கயாகப் பரணி:-** இந்தக் கவிஞர் செய்த நூல்கள் பல. ஆயினும், இன்று நமக்கு கிடைப்பவைகள் சிலவே. ''பரணி'' என்றவுடன் செயங்கொண்டார் பாடிய 'கலிங்கத்துப்பரணி' தான் நமக்கு நினைவுக்கு வருகிறது. ஆனால், அதைப்போன்றே நயமிகு பரணி ஒன்று ஒட்டக்கூத்தர் பாடியிருக்கிறார் என்பது இன்று நம்மில் பலருக்கும் தெரிவதில்லை. சிவனை அவமதித்துத் தக்கன் செய்த வேள்வியை, வீரவாகுதேவர் அழித்து வெற்றி கொண்டதை 'தக்கயாகப்பரணி' என்று ஒட்டக்கூத்தர் பாடியிருக்கிறார். இந்தப் பரணி மற்ற பரணிகளிலிருந்தும் மாறுபட்டது; கூத்தரின் சைவப் பற்றினையும் தமிழ்ப் புலமையையும் ஒருங்கே விளக்கும் வகையில் அமைந்திருக்கிறது. கடவுள் வாழ்த்தில் ஞானசம்பந்தப்பெருமானை வாழ்த்தியிருப்பதும், பிறகு, நாமகளைக் கொண்டு அவர் வரலாற்றைச் சொல்ல வைத்திருப்பதும் அவருடைய சைவப் பற்றுக்குச் சான்றுகள். வேள்வியை அழித்த வீரவாகு தேவர் நாமகளின் நாசியை அரிந்தார் என்று புராணங்கள் சொன்னாலும், அதை இவர் ஏற்றுக் கொள்ளவில்லை. தன் ஊராகிய மலரியில் நாமகளுக்குக் கோயிலெடுத்து, அவளை ''ஆற்றங்கரை சொற்கிழத்தி வாழியவே'' என்று நூலிலும் வாழ்த்தியிருக்கிறார். இந்நூலிலுள்ள பெருநயங்களைப் படித்தே மகிழ வேண்டும்.

(4) **மூவர் உலா:-** விக்கிரம சோழனின் அவைக்களத்தை கூத்தர் அலங்கரித்திருக்கிறார். அவர் மகன் குலோத்துங்கனுக்கும், அவனது மகன் இரண்டாம் இராசராசனுக்கும் ஆசானாக இருந்து அவர்களுடைய அவைக்களத்தையும் அலங்கரித்திருக்கிறார். இந்த மூன்று சோழர்களாலும் கூத்தர் ஆதரிக்கப்பட்டு சிறப்பிக்கப்பட்டிருக்கிறார். அவர்கள் மூவர் மீதும் ''மூவர் உலா'' என்ற அரிய நூலை கூத்தர் பாடியிருக்கிறார். குலோத்துங்க சோழன் மீது ஒரு பிள்ளைத் தமிழும் இவர் இயற்றியிருக்கிறார். இம்மூவரில் ஒருவர் அரசிலாற்றங்கரையில் உள்ள ஓர் ஊரை இவருக்கு முற்றூட்டாக அளித்திருக்கிறார்; அது கூத்தனூர் என்று இன்றும் வழங்கப்படுகிறது. தன் மீது உலா பாடியதற்காக விக்கிரம சோழன் இவருக்கு யானை, காளம் முதலிய விருதுகளை அளித்தான். ''பெருக்கத்து வேண்டும் பணிவு'' என்றபடி அந்த விருதுகளுக்கு தான் ஏற்றவர் இல்லையென்று, தம்முடைய பணிவை இவர் பாடல்களால் தெரிவித்திருக்கிறார்.

(5) அருட்செல்வமும், பொருட்செல்வமும் ஒருவரிடத்தே சேர்ந்தமைவதில்லை என்ற சொல்லுக்கு மாறாக, இப்பெரும் கவிஞர் அருட்செல்வமும், பொருட்செல்வமும் பெற்று நெடுநாள் வாழ்ந்து, தமிழுக்குத் தொண்டு செய்திருக்கிறார். தான் பிறந்த மரபினருக்காக ''ஈட்டி எழுபது'' பாடினதாக வரலாறு கூறுகிறது. அந்த நூலும் இன்று முழுமையாக நமக்குக் கிடைக்கவில்லை. 'கவிராட்சசன்' என்றும் 'கவிச் சக்கரவர்த்தி' என்றும் 'காளக்கவி' என்றும் ''வாணிதாசன்'' என்றும் இக்கவிஞருக்குப் பட்டங்கள் இருந்திருக்கின்றன. ஆங்கிலக் கவிஞர் 'கோல்ட்ரிஜின்' வருணனைகளைப் போலவே, உலக இயல்புக்கு மாறான வருணனைகள் இவர் நூல்களில் பலபடப் பரந்துகிடப்பதால் இவரை ''கௌடப் புலவர்'' என்றும் அறிஞர் பாராட்டியிருக்கின்றனர்.

(6) ஒட்டக்கூத்தரும், புகழேந்தியும் சம காலத்தவர் என்றும், அவர்களுக்குள் பூசல் ஏற்பட்டு ஒருவரை ஒருவர் வைது கொண்டனர் என்றும் சில செய்திகள் உண்டு. ஆனால் வரலாற்றுப்படி ஒட்டக்கூத்தரும், புகழேந்தியும் சம காலத்தவர் அல்ல. இருவரும் வெவ்வேறு காலங்களில் வாழ்ந்த இருபெரும் புலவர்கள். அவர்களுக்குள் போட்டியும் பொறாமையும் இருந்தது என்று சொல்வது கதை கேட்போருக்கு இனிமையாக இருக்கலாமே ஒழிய, அது வரலாற்று உண்மையல்ல. அது தமிழுக்கோ, தமிழ்ப் புலவர்களுக்கோ ஏற்றமுமில்லை.

''தண்ணீருங் காவிரியே, தார் வேந்தன் சோழனே,
மண்ணாவதும் சோழ மண்டலமே''

என்று புகழப்படும் சோழ வளநாட்டில் ஆமாத்தூரிலே பிறந்தவர்கள் ''இரட்டையர்கள்''. இவர்கள் இயற்பெயர் தெரியவில்லை. இவர்கள் காலம் 14ம் நூற்றாண்டு ஆகும். இவர்கள் இருவரும் அத்தை பிள்ளை; அம்மான் சேய்; என்று தெரிகிறது. மாறாக இவர்கள் இருவரும் சகோதரர்கள் என்று சொல்வாருமுண்டு. ஒருவருக்கு ஒருவர் எப்படி உறவு என்பதைப் பற்றி ஐயமிருந்தாலும், இருவரும் நெருங்கிய உறவினர் என்பதில் ஐயமில்லை. இருவரில ஒருவர் முடவர்; இன்னொருவர் குருடர். குருடர் தோளில் முடவர் ஏறிக்கொள்ள, முடவர் வழிச் சொல்ல, இந்த இரு புலவர்களும் தமிழகமெங்கும் நடந்து தெய்வத்தலங்களைக் கண்டு வணங்கியும், பாடியும் தம் வாழ்நாளைக் கழித்திருக்கின்றனர்.

இவர்களுடைய இறைவுணர்வையும், தமிழ் உணர்வையும் கண்டு தமிழ் மக்கள் இவர்களைத் ''தெய்வப் புலவர்கள்'' என்றே சிறப்பித்துச் சொன்னார்கள். இருவரும் உடல் ஊனமுற்று இருந்தாலும் உணர்ச்சி ஒன்றி ஒருவரால் தான் மற்றொருவருக்கு வாழ்வு என்ற நிலையினால் இருவரும் ஒருவரே என்று சொல்லும் அளவுக்கு ஒன்றுபட்டு வாழ்ந்திருக்கிறார்கள். முடவர் தன் கண்ணால் பார்த்ததை வைத்து முதல் இரண்டு அடிகளைப் பாட, குருடர் அதைக் கேட்டு தம்முடைய நுண்ணிய அறிவினால் அந்தக் கருத்தை ஒட்டியோ, வெட்டியோ அடுத்த இரண்டு அடிகளைப் பாடி நிறைவு செய்திருக்கிறார். இம்மாதிரி இவர்கள் பாடிய பாடல்களில் வசவும், நகைச்சுவையும், கற்பனையும் படித்து ரசிக்கத்தக்கவைகள். ''பாவை பாடிய வாயால் கோவை பாடு'' என்ற மாணிக்கவாசகப் பெருமானை, தில்லை நடராசர் பணித்ததாக ஒரு வரலாறு உண்டு. அந்த இறைவன் இந்த இரட்டையர்களைப் பார்த்து கலம்பகம் பாடச்சொல்லிக் கேட்டாராம். இவர்கள் கலம்பகம் பாடுவதில் வல்லவர்கள். ''கண்பாய கலம்பகத்திற்கு இரட்டையர்கள்'' என்று இந்த இரட்டையர்கள் சிறப்பிக்கப் படுகிறார்கள். இவர்களுடைய முதிய பிராயத்தில் காளமேகம் இளைஞராக இருந்ததாகத் தெரிகிறது.

ஆங்கூர் என்ற தலத்திலே கோவில் அர்ச்சகர் ஒருவர் அரிசி வடித்து நைவேத்தியம் செய்யாமல், சூடு ஏற்றிய கல் மீது தண்ணீர் ஊற்றி ஆவி பறக்கும்படி செய்து, அதுதான் நைவேத்திய அன்னம் என்று பிறரை ஏமாற்றி வந்தார். அதைக் கண்ட முடவர்,

''தேங்குபுகழ் ஆங்கூர்ச் சிவனே அல்லாழி
யப்பா
நாங்கள் பசித்திருக்க ஞாயமோ?
—என்றார்.

அதைக் கேட்ட குருடர் உண்மையை உணர்ந்து கொண்டு,

—போங்காணும்
கூறுசங்கு தோல் முரசு கொட்டோசை
யல்லாமல்
சோறுகண்ட மூளியார் சொல்''

என்று பாடி முடித்தார். அர்ச்சகரின் திருட்டு வெளி வந்தது; சிவ குற்றம் நீங்கியது.

இரட்டையர்கள் திருவண்ணா மலைக்குச்சென்று வழிபாடு செய்தபோது அங்கு சம்பந்தாண்டான் என்ற செல்வனைக் கண்டார்கள். அந்தச் சம்பந்தாண்டான்தான் அருணகிரி யாரோடு மாறுபட்டு வாதுக்கழைத்த வன்; புலவர்களின் அருமை தெரிந்து மதிக்காதவன்; அகம்பாவம் மிக்கவன். இரட்டையர்கள் பார்த்தபோது சம்பந் தாண்டனுக்கு நாவிதன் சவரம் செய்து கொண்டிருந்தான். இரட்டையர்களைப் பார்த்து அகம்பாவமாக ''என்மீது மண் என்று எடுத்து மலுக்கு என்று முடியும்படி விரைந்து ஒரு பாடல் பாடுங்கள் பார்க்கலாம்'' என்றான். அதைக் கேட்ட முடவர்,

''மன்னு திருவண்ணா மலைச்சம்பந்
தாண்டாற்குப்
பன்னு தலைச்சவரம் பண்ணுவதேன்?
— என்றார்

அதைக் கேட்ட குருடர்,

— மின்னின்
இளைத்த மடவார் இவன்குடுமி பற்றி
வளைத்திழுத்துக் குட்டா மலுக்கு''

என்று பாடி சம்பந்தாண்டனைத் தலை குனிய வைத்தார்.

இன்னொரு ஊரிலே திருவேங்க டேசன், இனியன் என்ற இருசகோதரர் கள் இருந்தனர். அவர்களுள், திருவேங்கடேசன் ஈகைக் குணம் உள்ளவர்; வள்ளல். இனியன் அதற்கு மாறானவன். அவர்களைப் பார்த்தபோது முடவர் பாடினார்-

''தேன்பொழியும் வாயான் திருவேங்க
டேசனுடன்
ஏன்பிறந்தான் இந்த இனியன்காண்?''
—என்று வினாஎழுப்பினர்.

அதற்குக் குருடர்

— யான் சொல்லக்கேள்
''சீதேவியார் பிறந்த செய்யதிருப் பாற்
கடலுள்
மூதேவி ஏன்பிறந்தாள் முன்''

என்று பதில் சொன்னாராம்.

இரட்டையர்கள், அங்கயற்கண்ணி உடனாகிய ஆலவாய் அண்ணலை வழி பட மதுரை வந்து பொற்றாமரைக் குளத்திலே இறங்கிக் குளித்தார்கள். பொய்கையிலே ஆடையை தோய்க்கும் போது, குருடர் கையிலிருந்த ஆடை நழுவி விட்டது. பார்வை இல்லாத தனாலே அவர் அந்த ஆடையை நீரிலே கையால் தடவித் தடவித் தேடினார். அதைப் பார்த்த முடவருக்கு வேடிக்கை செய்யத் தோன்றியது.

''அப்பிலே தோய்த்திட்டு அடுத்தடுத்து
நாமதனைத்
தப்பினால் நம்மையது தப்பாதோ''
— என்றார்

குருடர் இளைத்தவரா என்ன?

— ''இப்புவியில்
இக்கலிங்கம் போனால் என் ஏகலிங்க
மாமதுரைச்
சொக்கலிங்கம் உண்டே துணை''
— என்றார்.

இந்த இரட்டையர்கள் வறுமையாலும் வாடியதாகத் தெரிகிறது. வறுமை நீங்கத் தெய்வங்களை வேண்டியும் அவர்கள் வறுமை நீங்கவில்லை. அந்த நிலையில் முடவர்,

''கேட்ட வரமளிக்கும் கீர்த்தி உள்ள
தெய்வங்காள்
கூட்டோடு மெங்கே குடிபோனீர்''
– என்று வருந்தினர்

அவரைத் தேற்றுவதற்காகக் குருடர்,

– ''பாட்டாய்க் கேள்
செல்கால மெல்லாம் செலுத்தினோம்
அல்காலம்
கல்லானோம் செம்பானோம் காண்''
- என்றார்.

அம்மானை என்பது மகளிர் விளையாட்டுகளில் ஒன்று. இன்று தமிழ் மக்கள் அதை மறந்து விட்டார்கள். தமிழ் மக்களின் பண்பாட்டுக்கும், பாரம்பரியத்துக்கும் இறையுணர்வுக்கும் எடுத்துக்காட்டாக இருக்கும் விளையாட்டு இந்த அம்மானை, மூன்று கன்னிப் பெண்கள் சேர்ந்து, ஒருவர் ஒரு சேதியைச் சொல்ல, இன்னொருவர் அது எப்படி என்று கேட்க, மூன்றுமவர் அதற்கு நயமான விடை சொல்லுவார். இம்மூன்றும் பாட்டாக வரவேண்டும். அதுதான் அம்மானை ஆட்டம். இந்த அம்மானை விளையாட்டை வைத்து ''மூவர் அம்மானை'' என்ற நூலை இரட்டையர்கள் பாடியிருக்கிறார்கள்.

'மனுநீதிச் சோழனின் நீதியையும், நேர்மையையும் உலகத்திற்கு எடுத்துக் காட்ட, சிவபெருமான் பசுவாகவும், எமன் கன்றாகவும் திருவாரூர் வந்ததாகவும், மனுநீதிச் சோழன் மகன் தேரிலே வரும்பொழுது, கன்று தேர்க்காலில் அடிப்பட்டு இறந்தது என்றும், தாய்ப் பசு மனுநீதிச் சோழனிடம் போய் நீதி கேட்க, மனுநீதிச் சோழன் தன் மகன் மீது தேர்க்காலை ஏற்றி நீதி வழங்கினர்' என்றும் திருவாரூர் புராணம் சொல்கிறது. அப்படிச் சிவ பெருமானும், எமனும், பசுவாகவும், கன்றாகவும் வந்ததால் அந்தப் பசு பால் கறக்குமா என்ற கேள்வி எழுகிறது பால் கறக்கும் போது சிலபசுக்கள் பால் கறப்பவரையோ அல்லது கன்றையோ காலால் உதைத்துப் பால் தர மறுப்பதும் உண்டு. எனவே, கன்றை உதைக்கும் பசு பால் தராது. திருக்கடவூரிலே மார்க்கண்டனின் உயிரைக் கவர வந்த எமனைச் சிவ பெருமான் காலால் உதைத்தார் அல்லவா? எனவே, அந்தச் சிவபெருமான் கன்றை உதைக்கும் பசு தானே? அது எப்படி பால் கறக்கும்; இந்த வேடிக்கையான கருத்தை மூவர் அம்மானையில் இரட்டையர்கள் பாடியிருக்கிறார்கள். இதோ அந்தப் பாடல்:-

முதல்பெண்: ''ஈசன் பசுவாகி ஏமன் இளம்
கன்றாகி;
வீசு புகழ் ஆரூரின் வீதி வந்தார்
அம்மானை!

இரண்டாவது பெண்: ''வீசு புகழ் ஆரூரின் வீதி
வந்தார் ஆமாகில்
காசளவு பால்தான் கறக்குமோ
அம்மானை?

மூன்றாவது பெண் ''கன்றை உதைகாலி
கறவாதே அம்மானை''

ஆமாத்தூர் கலம்பகம், ஏகாம்பர நாதர் கலம்பகம், தில்லைக் கலம்பகம், ஏகாம்பர நாதர் வண்ணம், மூவர் அம்மானை, கச்சிக் கலம்பகம், கச்சி உலா, திருவொற்றியூர் தியாகேசர் பஞ்சரத்தினம், வடிவுடை அம்மை பஞ்சரத்தினம் ஆகியவைகள் இந்த இரட்டையர்கள் செய்த நூல்கள் என்று தெரிகிறது. இவைகளைத் தவிர, பல நூறு தனிப் பாடல்களையும் இக்கவிஞர்கள் பாடியிருக்கிறார்கள்.

செங்குந்தர் நீதி முறை

A. துரைசாமி, B. A., B. L.,
வழக்கறிஞர், சேலம்

உலகில் மனிதன் ஒற்றுமையாக வாழ நீதி நெறியும் முறையான தென்று அமைய வேண்டுவது இன்றி யமையாத தொன்ருகும். செங்குந்தரின் மேம்பாடுகளுக்கு அவர்களின் நீதி முறை செம்மையான தொன்ருக இருந்ததும் ஒரு காரணமாகும்.

செங்குந்தர்களின் குலத்தொழில் ஆதிகாலந் தொட்டு நெசவுத் தொழில் என்பது யாவரும் அறிந்ததே. நெசவுத் தொழிலில் ஈடுபட்டிருந்த செங்குந்தர் களுக்கு அவர்களின் பொது இடமாக அமைந்தது பாவடியாகும். பாவடி என்பது பாவு செய்யும் பரவலான இடம். தினசரி காலையில் பாவு செய்ய டி இடம் பயன்படும். பிறகு ஒவ் வொரு பொது நிகழ்ச்சிகளையும் அங்கு செய்து வருவர். பாவடியே செங் குந்தரின் வாழ்க்கைக்கு உயிர்நாடி. அத்தகைய பாவடியில் அமர்ந்து பொது மக்கள் அனைவரும் சேர்ந்து கலந்து பேசி முறையான ஒரு முடிவையே ஒவ்வொரு சிறு தகராறு களிலும் பெருவழக்குகளிலும் முடிவு செய்வர். செங்குந்தர்கள் தங்களுக் குள்ளேயே அவ்வாருன வழக்குகளைத் தீர்த்துக் கொள்வதற்கு ஒரு நெறி முறையையே வகுத்திருந்தனர். தற் போதுள்ளது போல் அவர்களும் நீதியை முறையாகக் கையாண்டனர். அத்தகைய நீதிமுறையைக் காண் போம்.

செங்குந்தர் நீதிமுறைக்குத் தக்க படியும் வாழ்க்கை முறைக்குத் தக்க படியும் ஊர், மேலூர், நாடு, மேல் நாடு, மகா நாடு என்று ஐந்து பிரி வாகக் கொண்டிருந்தனர்.

ஒவ்வொரு ஊரிலும் ஊர்க்காரியங் களைக் கவனிக்கவும் நீதி செலுத்து வதற்கும் குடிமகன், காரியக்காரர், பெரியதனக்காரர், நாட்டாண்மைக் காரர் என்பார் உளர்.

ஊர் நியாயத்தில் கலந்துக் கொண்டு தன் கருத்தைத் தெரிவிக்க ஒவ்வொரு வயது வந்த குடிமகனுக்கும் உரிமையுண்டு.

குடிமக்களில் திருமணமானவர்கள் காரியக்காரராகத் தேர்ந்தெடுக்கப் படத் தக்க தகுதி படைத்தவர்கள். குழந்தைகள் பெற்று பொறுப்புள்ள வர்கள் பெரியதனக்காரர்களாகத்

தேர்ந்தெடுக்கத் தக்க தகுதி படைத்தவர்கள். ஊருக்குத் தக்கபடி ஒரு ஆண்டுக்கு ஒரு முறையோ இரண்டு மூன்றாண்டுகளுக்கு ஒரு முறையோ ஊர்ப்பொதுக் கூட்டத்தில் பெரும்பாலானவர்கள் கூடி காரியக்காரர்களையும், பெரியதனக்காரர், நாட்டாண்மைக்காரர் ஆகியவர்களையும் தேர்ந்தெடுத்து வெற்றிலை பாக்கு கொடுத்து நியமிப்பார்கள். அவ்வாறாக நியமிக்கப்பட்ட காரியக்காரர்களும் பெரியதனக்காரர்களும்நாட்டாண்மைக்காரர்களும் அடங்கிய ஊர்ப் பொது மக்களின் கூட்டத்தில் ஒருவர் வழக்குமுறையிட்டால், ஊராரால் நியமிக்கப்பட்ட சங்கோதி என்றழைக்கப்படும் பொது ஊழியர் எதிர் தரப்பார், — பிரதிவாதியிடம் சென்று இன்னார் அவர் பேரில் வழக்கு தொடர்ந்திருக்கிறார் என்று அறிவித்து மேலும் குறிப்பிட்ட காலத்தில் அந்த வழக்கு குறித்து நியாயம் பேசி முடிவு செய்ய ஊர்க் கூட்டம் கூட இருப்பது பற்றியும் அறிவித்து ஊரிலும் பாவடிகளிலும் கூவி பறை சாற்றி விடுவார். குறித்த தேதியில் ஊர்க் கூட்டம் கூடிய பின் அக்கூட்டத்தில் பெரியதனக்காரர்கள், காரியக்காரர்கள், குடிமக்கள் சங்கோதி ஆகியவர்கள் முன்னிலையில் வாதியும் பிரதிவாதியும் அவரவர் வழக்கு விவரத்தை முறையிடலாம். பின்னர் கூட்டத்தில் ஆராய்ந்து முடிவு செய்யப்பட்டுத் தீர்ப்பு கூறப்படும். தீர்ப்பில் வாதி பிரதிவாதிகள் பேரில் கூறப்படும் அபராதமோ அல்லது தண்டனையோ கடுமையானதாக தென்பட்டால் அவர்கள் ஊர் பொது மக்கள் முன்பு ஷை தண்டனை என்னால் தாங்க முடியாது, சற்று குறையுங்கள் என்று மிகவும் வணக்கத்துடன் கேட்டுக் கொண்டால் அவர்கள் மீண்டும் கலந்து ஆலோசித்து தண்டனையையோ அபராதத்தையோ குறைத்து மறுதீர்ப்பு வழங்குவதும் உண்டு. அப்படி அபராதத்தைக் குறைக்கும்படி கேட்டுக் கொள்ளுவதற்குச் சபையைக் கண்டு கொள்ளுதல் என்று பெயர்.

அந்தப்படி கூறப்படும் தீர்ப்பின் பேரில் அப்பீல் செய்துகொள்ள தீர்ப்பினால் பாதிக்கப் பட்டவருக்கு உரிமையுண்டு. அவர் அப்பீல் செய்துக் கொள்ளும் உரிமையை அப்போதே (முடிவு சொன்ன அப்போதே) தெரிவித்துக் கொள்ளுதல் **மேவுதல்** என்றழைக்கப்படும்.

சிறிது சிக்கலான வழக்காக இருப்பின் மேலூர்க்காரர்களையும் முறைப்படி அழைத்து மேலூர்காரியக்காரர், பெரியதனக்காரர்கள், அனுபவ மிக்க குடிமக்கள் ஆகவர்களையும் வைத்துக் கொண்டு நியாயம் பேசி முடி வெடுத்தலும் (தீர்ப்பு கூறுதல்) உண்டு.

ஷை தீர்ப்பின் பேரில் குறிப்பிட்ட காலாவதிக்குள் அந்த ஊர் எந்த நாட்டின்கீழ் உள்ளதோ அந்த நாட்டில் சங்கோதி, காரியக்காரர், பெரியதனக்காரர், நாட்டாண்மைக்காரர் ஆகியவர்களிடம் முறையிட்டு அப்பீல் விசாரிக்கச் செய்ய வேண்டியது. பிறகு நாட்டிலிருந்து அப்பீல் பிரதிவாதிக்கும் தீர்ப்பு கூறிய ஊருக்கும் சங்கோதி மூலம் அறிவிப்பு கொடுக்கப்படும். அதன் பிறகு சம்மந்தப் பட்ட ஊர், மேலூர் முதலியவைகளின் பிரதிநிதிகளையும், மற்றும் அந்த நாட்டின் கீழ் உள்ள ஊர் பிரதிநிதிகளையும் அழைத்து குறித்த தினத்தில் நாடு கூடும். அந்த நாட்டில் அப்பீலுக்குச் சம்மந்தப் பட்ட தீர்ப்பின்

வழக்கு பற்றி ஆதிமுதல் கேட்கப்பட்டு விசாரித்து நாட்டில் தீர்ப்பு கூறப்படும்.

நாட்டின் தீர்ப்பில் ஏற்பட்ட முடிவு படி அந்த நாட்டின் கீழுள்ள அனைத்து கிராமங்களிலும் அதே போன்ற வழக்கு களில் அதே போன்ற முடிவு அமுலுக்கு வரும்.

நாட்டின் தீர்ப்பை முடிவானதாக ஏற்றுக் கொள்ளாத பட்சத்தில் மகா நாட்டுக்கு அப்பீல் செய்ய பாதிக்கப் பட்டவருக்கும், நாட்டுத் தீர்ப்பு ஊர்த் தீர்ப்பை மாற்றியிருந்தால் முதல் தீர்ப்பு வழங்கிய ஊருக்கும் உரிமை யுண்டு.

நாட்டில் நியாயம் பேசுவதானால் சிக்கலான வழக்குகள் மேல் நாடுகளை யும், மற்ற சக நாடுகளையும் கலந்தோ அல்லது அவற்றின் பிரதிநிதிகளையும் அழைத்தோ நியாயம் பேசி முடிவு செய்து தீர்ப்பு கூறுவதும் உண்டு.

நாட்டின் தீர்ப்பின் பேரில் அப்பீல் செய்து கொள்வதென்றால் தீர்ப்பினால் பாதிக்கப் பட்டவர்கள் மேவுதல் கேட்டுப் பெற வேண்டும். குறிப்பிட்ட கால வரையறைக்குள் மகாநாட்டுக்கு அப்பீல் செய்து விடவேண்டும்.

மகாநாட்டுக்கு ஒவ்வொரு ஊரிலி ருந்தும் நாட்டிலிருந்து பிரதிநிதிகள் உண்டு. மகாநாட்டுக்கும் காரியக்காரர் கள், பெரியதனக்காரர்கள், நாட்டாண் மைக்காரர்கள் உண்டு.

மகாநாட்டில் நியாயம் கொடுத்து விட்டால் இரு பார்ட்டிகளுக்கும் தீர்ப்புக்குச் சம்மந்தப்பட்ட ஊருக்கும், நாட்டுக்கும் முறைப்படி தெரிவித்து ஒரு குறிப்பிட்ட தினத்தில் மற்ற ஊர் பிரதிநிதிகளும் நாட்டுப்பிரதிநிதிகளும் அடங்கிய மகாநாட்டுக் கூட்டத்தில் மீண்டும் டி வழக்கும், ஊர்த்தீர்ப்பும் நாட்டுத் தீர்ப்பும் விவாதிக்கப் பட்டு ஆராயப்பட்டு தீர்ப்பளிப்பார்கள். அத் தகைய மகா நாட்டுக் கூட்டத்திற்கு மற்ற மகா நாட்டுப் பிரதிநிதிகளும் அழைக்கப் படலாம்,

மகா நாட்டின் தீர்ப்புகளும், அனு சரிக்கப்பட்ட முறைகளும் அதன் கீழுள்ள நாடுகள், ஊர்கள் ஆகிய அனைத்திலும் பின்பற்றப்படும்.

இவ்வாருக செங்குந்தர்கள் தங் களுக்குள் ஏற்பட்டு வந்த சிறு பூசல் களையும் தகருறுகளையும் மற்றெல்லா வித சச்சரவுகளையும் தீர்த்து வந்திருக் கின்றனர் என்பது இப்போதும் சில ஊர்களிலும் நாடுகளிலும் மகாநாடு களிலும் கையாளும்முறைகளிலிருந்தும் தெரிய வருகிறது. மேற்கண்ட முறை களை நாம் பின்பற்றினால் நீதி மன்றங் களுக்குச் சென்று பல வேறுபட்ட இன்னல்களுக்கு ஆளாக வேண்டிய தில்லை என்பதும் நம்முள் ஒற்றுமை வளரும் என்பதும் திண்ணம்.

விலங்குகட்கும் மனிதனுக்கும் உண்பது, உறங்குவது, உலாவுவது, மக்களைப்பெறுவது, மார்வது எல்லாம் பொதுவாக அமைந்துள்ளன. தெய்வ உணர்ச்சியே விலங்குகளுக்கும், மனிதனுக்குப் இடையே இட்ட எல்லைக்கல் (பிரிக்கும் நிலை)

— திருமுருக கிருபானந்த வாரியார்

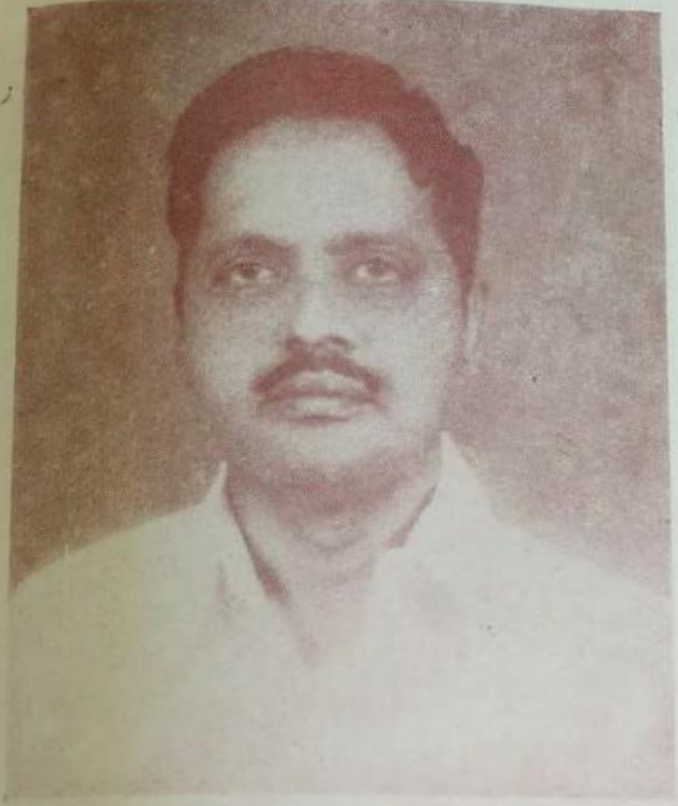

திரு S. சாலே, B. A.,
பொருளாளர் : மதுரை மாவட்ட
செங்குந்த மகாஜன சங்கம்

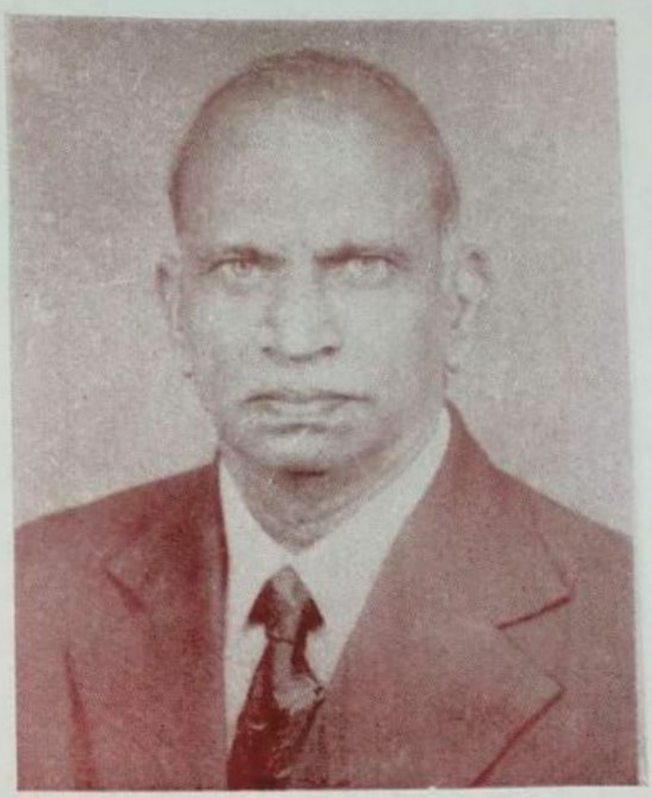

திரு P. S. சிவப்பிரகாச முதலியார்
தலைமை பொறியாளர் (Retd.)
நெடுஞ்சாலைப்பிரிவு
தமிழ்நாடு

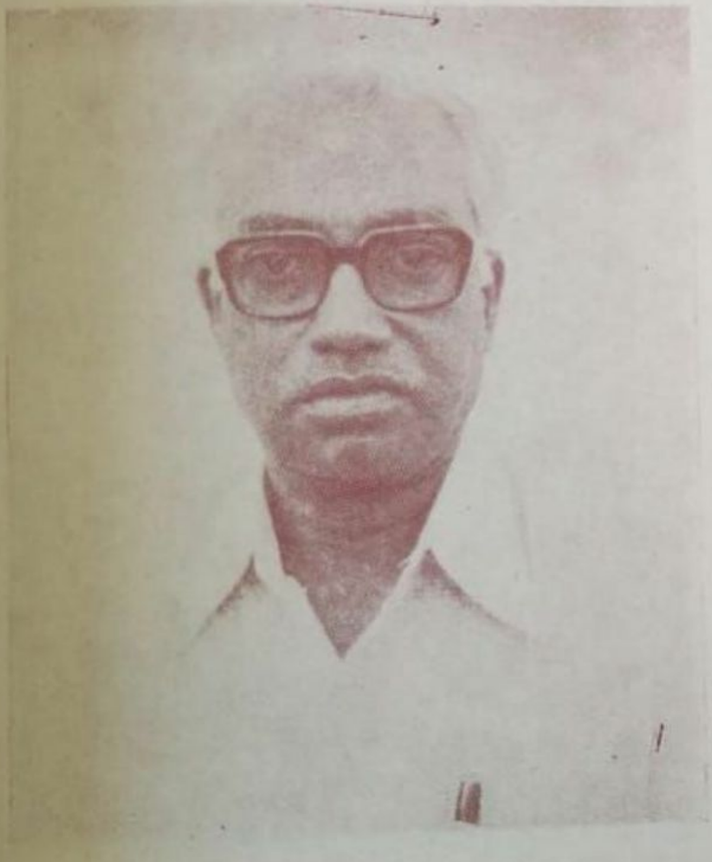

திரு P. K. சாமிநாத முதலியார்
செயலாளர் : சென்னை—செங்கை
மாவட்ட செங்குந்த மகாஜன சங்கம்

திரு K. S. ராஜேஸ்வரன்
ஜாப்னா
இலங்கை

திரு M. மாணிக்கம்
செயலாளர்
மதுரை மாவட்ட செங்குந்த
மகாஜன சங்கம், மதுரை

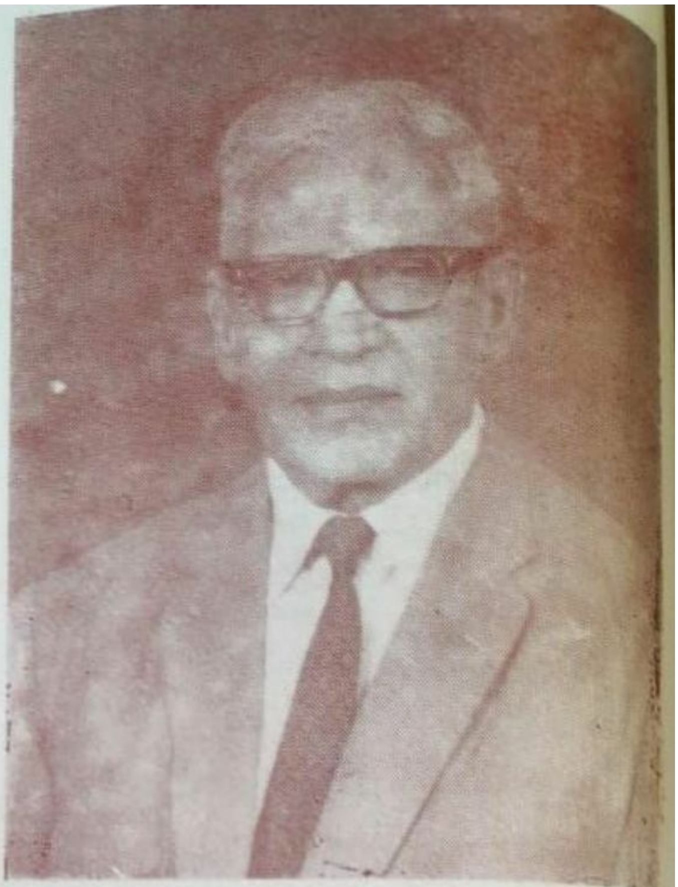

திரு V. ரத்ன முதலியார் B. A. B. L.,
சேர்மன், M. P. S. C. (Retd.)
சென்னை–18

திரு சரவண பழனிவேலு
செங்கை மாவட்ட செயலாளர்
விளம்பர குழு செயலர்

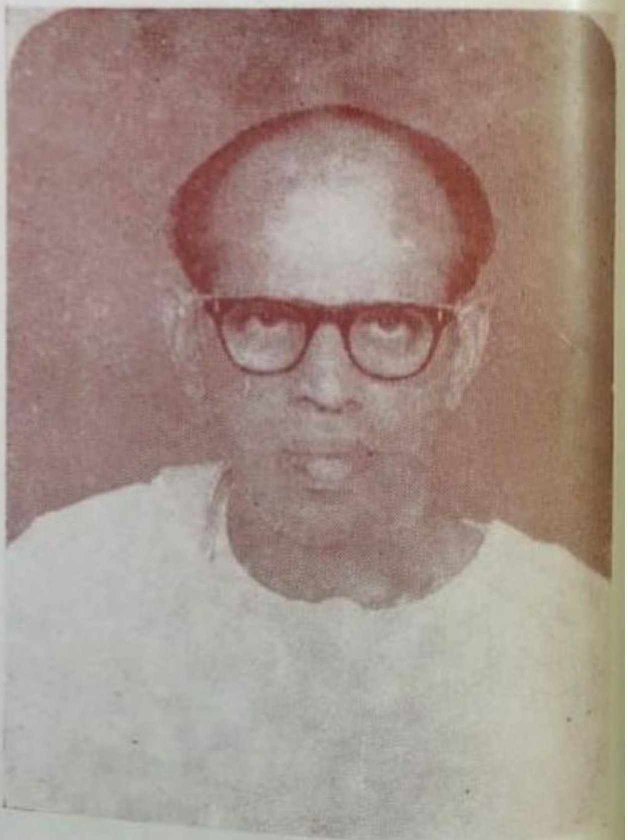

திரு C. அருணசலம், B.A.L.T.,
செயலாளர்
திருநெல்வேலி மாவட்ட செங்குந்தர்
சங்கம்

திரு T. V. பரமசிவ முதலியார்
பொருளாளர் : கோவை
மாவட்ட செங்குந்த மகாஜன சங்கம்

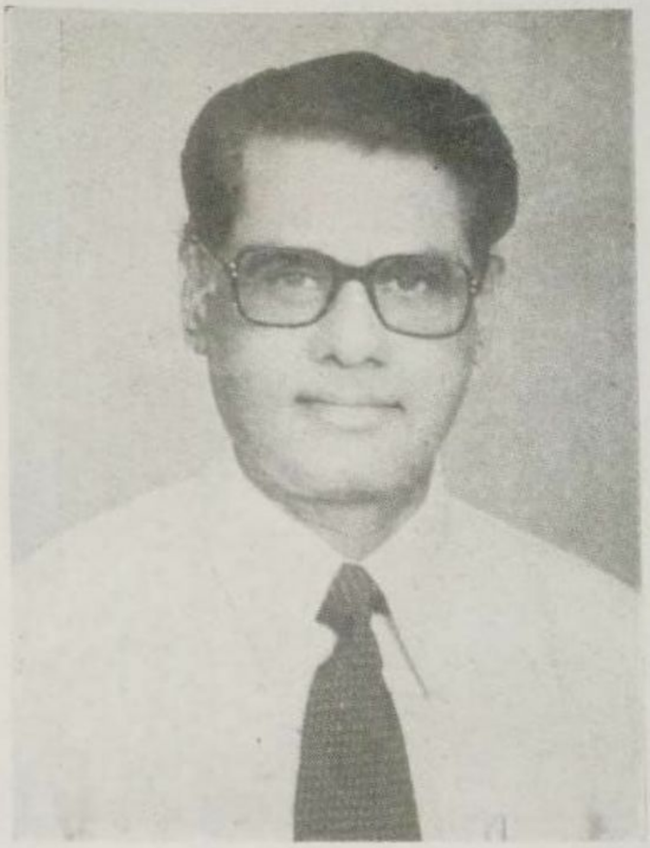

திரு M. R. நடராஜ முதலியார்
துணைத்தலைவர் : கோவை
மாவட்ட செங்குந்த மகாஜன சங்கம்

திரு V. V. C. R. M. கந்தசாமி, B. Sc.,
அமைப்பாளர் : கோவை
செங்குந்தர் டிரஸ்ட்

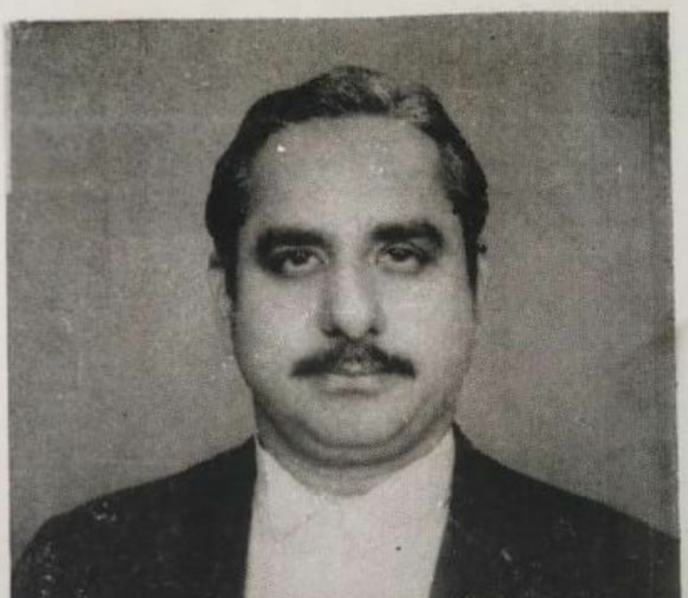

திரு R. சோமசுந்தரம், M. A. B. L.,
சங்க அமைப்பாளர்
செங்குந்த மகாஜன சங்கம்
விருத்தாசலம்

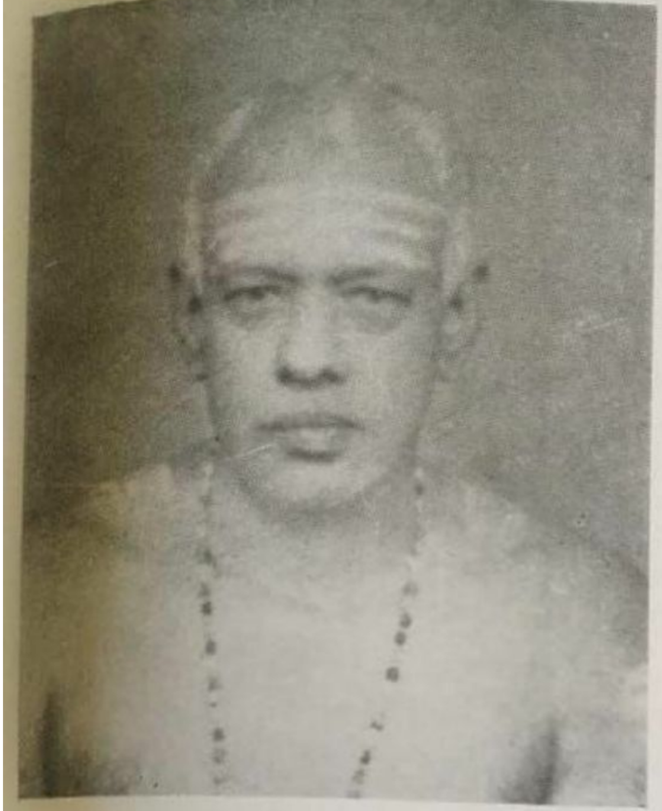

திரு S. T. R. M. கந்தசாமி முதலியார்
துணைத்தலைவர் : தஞ்சை ஜில்லா
செங்குந்த மகாஜன கல்விச் சங்கம்
சிக்கல்

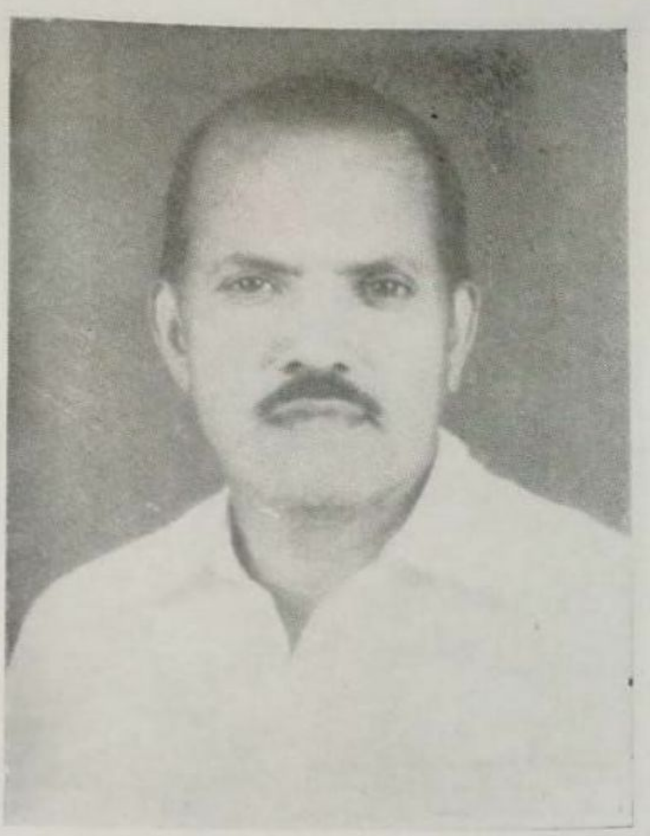

திரு K. திருஞான சம்பந்தம்
செயலாளர் : தஞ்சை ஜில்லா
செங்குந்த மகாஜன கல்விச் சங்கம்
செம்பொனார் கோயில்

திரு R. N. சந்தான ராஜ கோபாலன்
தலைவர் : தஞ்சை ஜில்லா
செங்குந்த மகாஜன சங்கம்

திரு S. K. P. பழனிவேலு
பொதுச்செயலாளர் : தஞ்சை ஜில்லா
செங்குந்த மகாஜன கல்விச் சங்கம்

திரு ப. செல்வராசு B.A.,
பொருளாளர் : திருச்சி
மாவட்ட செங்குந்த மகாஜன சங்கம்

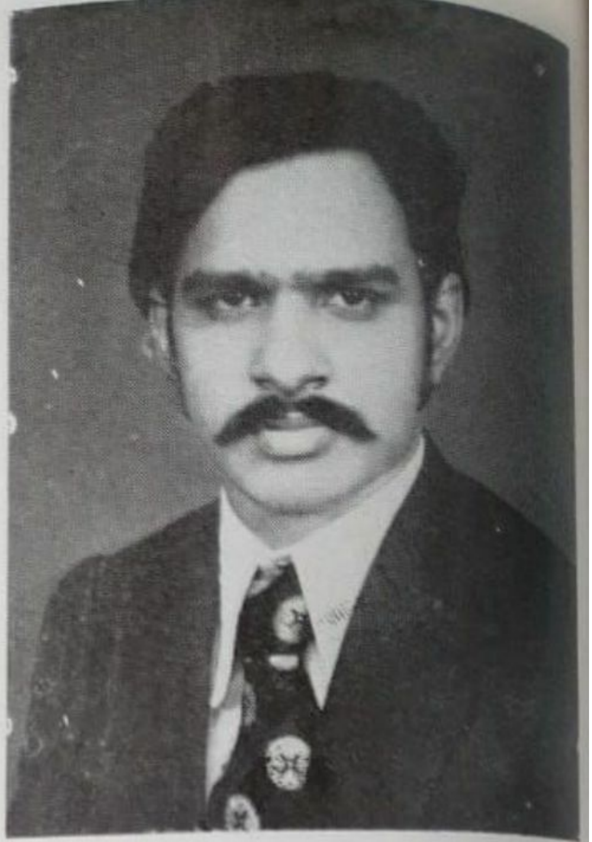

Dr. M. கருணாநிதி M.B.B.S.,
அமைப்பாளர் : திருச்சி
மாவட்ட செங்குந்த மகாஜன சங்கம்

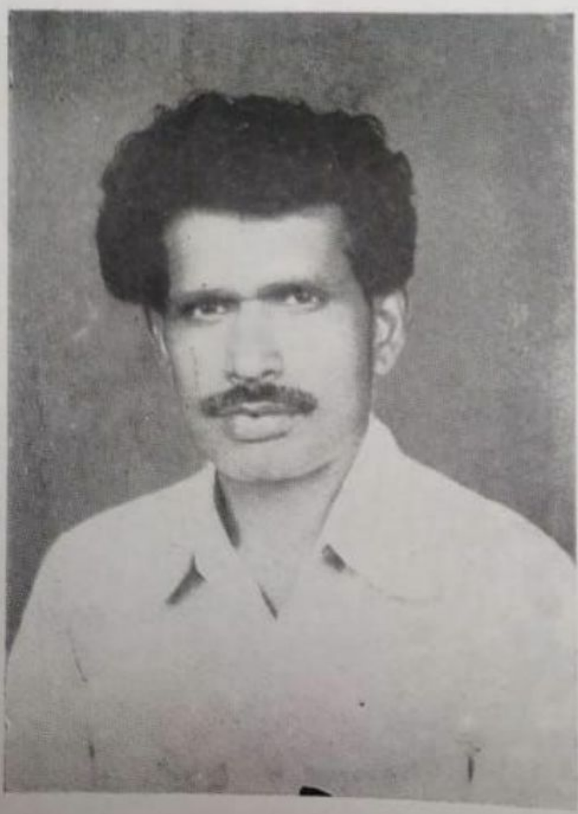

திரு து. பழனியாண்டி முதலியார்
செயலாளர் : திருச்சி
மாவட்ட செங்குந்த மகாஜன சங்கம்

திரு கா. சிவப்பிரகாசம்
இணைச்செயலாளர் : தருமபுரி
மாவட்ட செங்குந்த மகாஜன சங்கம்
(குருபரஹள்ளி)

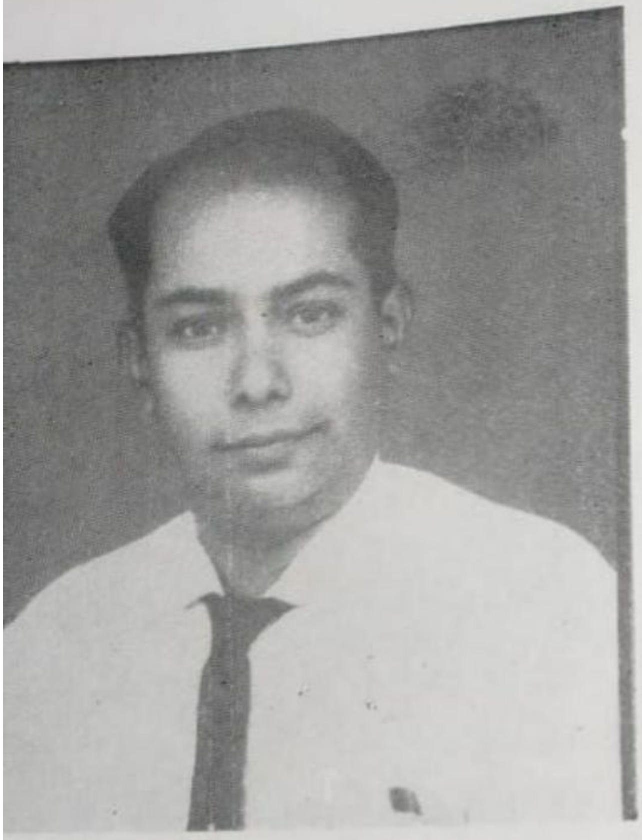

திரு N. விநயக மூர்த்தி, B. A. B. T.,
துணைச்செயலாளர் : தஞ்சை ஜில்லா
செங்குந்த மகாஜன கல்விச் சங்கம்
குடவாசல்

திருமதி முத்துலட்சுமி இராமலிங்கம்
உபதலைவி : தஞ்சை ஜில்லா
செங்குந்த மகாஜன கல்விச் சங்கம்
ஆக்கூர்

திரு T. S. M. மகாதேவ முதலியார்
துணைத்தலைவர் : தஞ்சை
மாவட்ட செங்குந்த மகாஜன சங்கம்

திரு தெ. சம்பந்த முதலியார்
பொருளாளர் : தஞ்சை
மாவட்ட செங்குந்த மகாஜன கல்விச் சங்கம்

"சமுதாய உணர்வும் உழைப்பும்"

செ. நாராயணசாமி M. Sc.,
(பள்ளிக் கல்வி உதவி இயக்குநர், சென்னை)

சமுதாயம் என்பது ஒரு சொத்து. அதை மேலும் மேலும் வளரச் செய்கின்ற உணர்வும் அதற்கான உழைப்பும்தான் மிக முக்கியத் தேவை எனலாம். சமுதாயம் உயர்ந்தால் நாடு உயரும். சமுதாயம் சீரழிந்தால் நாடு தன் சீரழிவிலிருந்து தப்பவே இயலாது தொட்டுக் கட்டுகின்ற ஒரு மலர் மாலையினைப் போல் சமுதாயம் என்ற கட்டுக் கோப்பினை நலிந்து விடாமல் அழகாக மிளிரச் செய்திடல் வேண்டும். சமுதாயம் முன்னேற அச்சமுதாயத்திலே உதித்த ஒவ்வொருவர் மனதிலும் சமுதாய உணர்வு மங்காமல் ஒளியுடன் விளங்கிட வேண்டும். சமுதாய உணர்வு சிறிதேனும் குன்றாமல் ஒவ்வொருவரும் உழைத்தால் சமுதாயம் உயர்வடையும் என்பதில் சிறிதும் ஐயமில்லை.

"நாடு உனக்கு என்ன செய்தது என்று கேட்பதைவிட நாட்டிற்கு நீ என்ன செய்தாய் என்றுகேள்" என்றார் அமெரிக்க அதிபராக இருந்த ஜான் எஃப் கென்னடி. அதேபோல் ஒருவன் சமுதாயம் அவனுக்கு என்ன செய்தது என்று கேட்பதைவிட சமுதாயத்திற்கு அவன் என்ன செய்தான் என்பது தான் முக்கியமான ஒன்றாக ஒவ்வொருவர் மனத்திலும் குன்றாமல் இருக்க வேண்டும். சமுதாயத்திற்காக சமுதாய வளர்ச்சிக்காக ஆற்றல் மிக்க தகுதி படைத்த பண்பாளராக ஒவ்வொருவரும் தன்னை வளர்த்துக் கொள்ள வேண்டும்.

சமுதாயம் வளர இளைஞர்கள் உழைக்க வேண்டும். பெரியவர்கள் துணை நின்று தங்கள் முழு ஒத்துழைப்பினை வழங்கிடவேண்டும். அப்பொழுது தான் இளைஞர்களின்பால் உள்ள சமுதாயம் என்ற உணர்வு உரம்பெற்று வலுவடையும், சமுதாயம் உயர்வடையும். சமுதாயம் என்ற பொதுச் சொத்தினை குன்றாமல், குறையாமல் பாதுகாத்திட அயராது உழைப்பவர்கள் இளைஞர்களாகவும், அந்த உழைப்பினை வெளிக் கொணர்ந்து சமுதாயத்தை உயர்வு பெறச் செய்பவர்கள் பெரியவர்களாகவும் இருந்திட வேண்டும். அப்படி இருந்தால் அச் சமுதாயத்தை ஒரு திறம் கொண்ட ஆலமரத்திற்கு ஒப்பிட்டு, அம்மரத்தின் துளிர்விடும் இலைகளாக இளைஞர்களையும், அம்மரத்தின் திறம் கொண்ட வேர்களாகப் பெரியவர்களையும் கொள்ளலாம். சமுதாயம் என்ற ஒளி விடும் விளக்கு சுடர் விட்டு எரிய

திரியான இளைஞர்களும், என்னைப் போன்ற பெரியவர்களும் மிக மிக முக்கியம்.

ஏதாவது பயனுள்ள வழியில், சமுதாயத்தின் பொதுவான பொருளாதார மேம்பாட்டிற்குப் பணி செய்வது மூலமே நாம் கண்ணியமான, சமுதாய உணர்ச்சி பூர்வமான வாழ்க்கையை நடத்தச் சித்தம் கொண்டுள்ளோம் என்பது புலனாகும். தனி ஒருவன் உயர்ந்தால் சமுதாயம் அவனால் உயரும். தனி ஒருவன் உயர்வால் சமுதாயம் உயர்ந்தால் அது அந்தச் சமுதாயத்திற்குப் பெருமை. ஆனால் அதற்கு மாருக சமுதாயத்தால் ஒருவன் உயர்ந்தால், அந்த உயர்வு ஏற்றம் மிக்கதாகவோ, பெருமைப்படத் தக்கதாகவோ, நிலைத்து நிற்கக் கூடியதாகவோ இருக்காது. எனவே சமுதாயம் பெருமை அடைய வேண்டுமானால், சமுதாய மக்கள் பெருமிதம் கொள்ள வேண்டுமானால் நாம் உயர்ந்து, சமுதாயத்தை உயர்வு பெறச் செய்து சரித்திரம் படைக்கவேண்டும். அப்போதுதான் சமுதாயத்தைச் சரித்திரம் மறக்காததோடு, சமுதாயத்தை உயர்வடையச் செய்த உத்தமரையும் சமுதாயம் மறக்காது. இத்தகு வெற்றி காண முக்கியமாகத் தேவை உழைப்பு. அதற்கான உணர்வு. எனவே இந்த முயற்சிக்கு நாம் 'நிர்மாணம்' என்று கூடப் பெயரிடலாம்.

நாடு பூராவும் உள்ள மக்களின் உணர்ச்சிகளும், செயல் துடிப்புகளும் வீணாகக் கூடாது என்று உணர்ந்தால் இன்றைய நிலையில் நம்முன்னுள்ள ஒரே வழி சமுதாய முன்னேற்றத்திற்கு அவற்றைப் பயன்படுத்துவதுதான். முதலில், தேர்ந்தெடுக்கப்படும் சில நிலைகளில் உள்ள மக்கள் தம் மனோ வலிமை, அறிவாற்றல் ஆகியவற்றை அவர்களின் சுயநல உணர்ச்சி அடிப்படையில் தோன்றும் உணர்வுகளை சமுதாய நலத்திற்காக முடுக்கிவிட்டு பயனை அடைவதுதான் சமுதாயத்திற்குச் செய்யும் நன்மையாகும். இரண்டு விதங்களில் மக்களின் சக்தியை சமுதாய வளர்ச்சிக்குப் பயன்படுத்தி, சமுதாயம் உயர வழிவகை செய்யலாம். முதலாவதாக, சமுதாயத்தில் வாழ்ந்து கொண்டுள்ள மக்களிடம் மறைந்து கிடக்கும் சமுதாய உணர்வுகளையும், சக்திகளையும் வெளிக்கொணர நடவடிக்கையை தீவிரமாக மேற்கொள்ள வேண்டும். இதை சமுதாயத்தில் உள்ள பெரியவர்கள் செய்ய வேண்டும். இரண்டாவதாக, நம் மக்களிடம் மறைந்து கிடக்கும் உழைப்பினை உயரப்படுத்தி செயலாக்க வேண்டும். இது இளைஞர் பணி. இவற்றை அனைத்து மட்ட மக்களும் உணருமாறு செய்தல் வேண்டும். அப்போதுதான் உழைப்பும், உணர்வும் திரண்டு ஒருங்கே கிட்டி சமுதாயம் வளர்ந்து உயர்ந்து நிற்கும்.

சமூக அடிப்படையில் பலவித மாறுபாடுகள் இருந்தாலும் சமுதாயம் என்ற உணர்வினிலே ஏற்ற தாழ்வுகள்; ஏழை பணக்காரன் என்ற உணர்வு; கற்றவன் கல்லாதவன் என்ற எண்ணம் இவை அறவே இருத்தல் கூடாது. சமுதாயம் என்று சொன்னால், அது முன்னேற்றம் அடைந்து உயர்வடையவேண்டும் என்ற ஒரே எண்ணம் மட்டும்தான் அனைவர் மனத்திலும் மாருமல், மறையாமல், மங்காமல், மலியாமல் இருத்

தல் வேண்டும். அப்போதுதான் சமுதாயப் பணி செவ்வனே நடைபெறும்.

வறட்டுச் சித்தாந்த ரீதியிலான வழியில் செல்லுவதையே வற்புறுத்தியும், சிலாகித்தும் சிலர், சில சமயங்களில் அபிப்பிராயம் கூறிக்கொண்டே இருப்பதையும் நாம் பார்க்கிறோம். அவர்களின் வாதங்களுக்கு அழுத்தமான முக்கியத்துவம் தராமலும், அவற்றை அப்படியே முழுவதும் ஒதுக்கியும் விடாமலும் நாம் சில வேளைகளில் விட்டுக்கொடுத்தும்கூட சமுதாய வளர்ச்சியினைச் செயல்படுத்த வேண்டியுள்ளது. இந்த மாதிரி நேரங்களில், இந்த மாதிரி மனிதர்களிடம் உள்ள சித்தாந்த ரீதியிலான வறட்டுப் பிடிவாதத்திற்கு முழுவதும் இடம் தந்து விடாமலும், தருவது போலவும் நமது காரியத்தை ஆற்றிட வேண்டும். இதனால் சமுதாய வளர்ச்சியில் தோய்வு சிறிதும் ஏற்பட்டு விடக் கூடாது.

''எப்பொருள் யார் யார் வாய்கேட்பினும்
அப்பொருள் மெய்ப்பொருள் காண்பதறிவு''

என்றார் வள்ளுவப் பெருந்தகை. அதற்கேற்ப யார் யார் வழிவகை கூறுகிறார்களோ அவர்கள் கூறுவனவற்றில் சமுதாயம் மேலும் மேலும் வளர, உயர்வு பெறத் தேவையான உண்மைப் பொருள் தெரிந்து அவற்றை அள்ளி எடுத்து, மலர் மாலையாகத் தொடுத்து அழகு மிளர்ந்திடச் செய்தல் தான் சமுதாய வளர்ச்சிக்கு நாம் செய்யும் இன்றி அமையாத கடமையாகும். இது சமுதாய உணர்வால் தோன்றிய கடமையாகும்.

''சாதிகள் இல்லையடி பாப்பா, சமயச் சண்டைகள் ஒழித்து விடல் வேண்டும்'' என்று பாடினார் மகாகவி பாரதியார். சமுதாய உணர்வை, சமுதாய வளர்ச்சியை விருப்பு, வெறுப்பின்றி சண்டை சச்சரவுக்கு வழிவகுக்காமல் நாமும் வளர்ந்து, சமுதாயமும் உயர்ந்திட உழைத்திட வேண்டும். அப்போது தான் சமுதாயம் என்ற உணர்வு வளர்ந்து, சமுதாயமும் உயர்வு பெற்று நாமும் பெருமையும், பெருமிதமும் கொண்டு சரித்திரம் படைக்கலாம்.

வாழ்க சமுதாயம்! வளர்க சமுதாய உணர்வு!!

இளைய தலைமுறைக்கு ஒரு மடல்

திரு. சி. காந்திதாஸ், எம். ஏ., பி. எல். வழக்கறிஞர்
(தலைவர் மதுரை மாவட்ட செங்குந்தர் மகாஜன சங்கம், மதுரை)

அன்புள்ள தம்பி, தங்கைக்கு,

உங்கள் ஒவ்வொருவருடனும் நேரிடையாகப் பேச வேண்டும், என் மனதில் உள்ளவற்றை வெளிப்படையாக கூறி விட வேண்டும் என்ற எனது நீண்ட நாள் ஆசையை 'பொன்விழா' மலரில், இந்த மடல் மூலமாகப் பூர்த்தி செய்து கொள்ள ஒரு வாய்ப்பு கிடைத்தமைக்கு உள்ளமெல்லாம் பூரிப்பு அடைகிறேன்.

உற்றார், உறவினர்களுக்கு எழுதும் மடல்கள் அன்பை காட்ட, பாசத்தை வளர்க்க, உறவை வலுப்படுத்த பயன்படும்.

இந்த மடல் நம்மவரிடையே 'இன உணர்வை' உண்டாக்கவும், நம்மவரிடம் காணப்படும் கருத்து வேறுபாடுகள், கட்சி வேறுபாடுகள், உட் பூசல்கள், சுயநலத்தின் காரணமாக மன வேற்றுமைகள், போட்டி, பொறாமை இவைகளை அறவே ஒழித்து, நம் சமூகத்தார் ஒற்றுமையுடன் செயல்பட்டு, கல்வி, பொருளாதாரம், அரசியல் ஆகிய துறைகளில் உயர்ந்திட வழி கோலும் என்ற உணர்வுடன் இந்த மடலை எழுதுகின்றேன்.

''நாட்டிற்கு நீ என்ன செய்தாய் என்று கேட்டுக் கொள். நாடு உனக்கு என்ன செய்தது'' - செய்யும் என்று கேளாதே - என்றார் கென்னடி. நீங்களும் அறிவீர்கள்.

''நம் சமூகப் பெரியவர்கள், மூத்த தலைமுறையினர் எங்களுக்கு என்ன செய்தீர்கள்'' என்று நீங்கள் கேட்டுக் கொண்டு இருக்கிறீர்கள். இதுவரை நாம் நம் இனத்திற்கு, சமூகத்திற்கு என்ன செய்திருக்கிறோம், என்ன செய்ய வேண்டும் என்று சிந்தித்து நீங்கள் செயல்பட வேண்டிய காலம் வந்து விட்டது.

மற்ற இனத்தைச் சேர்ந்தவர்கள் அரசு தருகின்ற அனைத்துச் சலுகைகளையும் பெற்றுக் கொண்டு போட்டி போட்டுக் கொண்டு முன்னேற்றம் பெற்று வரும் காலம் இது. இந்தச் சமயம் நாமும் அவர்களை விடச் சிறப்பாக முன்னேற்றம் காண இயலாவிடினும், அவர்களுக்கு இணையாகவாகிலும் வருதல் வேண்டும். இது நல்ல சமயம். பிற்பட்ட வகுப்பைச் சார்ந்தவர்களுக்கு பல சலுகைகள் இருந்து வருகின்றன. நாளை என்ன ஆகும் என்று நாமறியோம். எனவே

வாய்ப்பு உள்ள போது நாம் பயன் படுத்தத் தவறினல் நமது சமூகத்தினர் சகல துறைகளிலும் அனுதைகளாக ஆக நேரிடும் என்பதனை மன வேதனை யுடன் தெரிவித்துக் கொள்கிறேன்.

செங்குந்தர் சமூகம் மிகப் பழமை யானது. வரலாற்று சிறப்புப்பெற்றது. சேர, சோழ, பாண்டிய மன்னர்கள் காலத்தில் கல்வி, கேள்வி, நாகரீகம், ஒழுக்கம், செல்வம், கொடை, வீரம் முதலியவற்றில் மேம்பாடு அடைந்து இருந்த ஒன்று ஆகும்.

இராசராசன் காலத்தில் பெரும் பான்மையோர், சிற்றரசர்களாகவும், குறு நில மன்னர்களாகவும், அமைச்சர் களாகவும் சேனைத் தலைவர்களாகவும், போர் செய்யும் வீரர்களாகவும் இருந்து வந்திருக்கின்றனர். சோழமன்னனது மெய்க் காவற்படை வீரர்களின் பெயரே கைக்கோளர்கள் ஆகும்.

செங்குந்தர் குலக் கொழுந்துகளே! செந்தமிழ் உள்ளவரை, தமிழினம் இருக்கின்ற வரை நமது இனப் பெருமை இருந்தே தீரும்.

நம் முன்னேர்களின் பெருமையை மட்டும் பேசி என்ன பயன்? ஊரும், உலகமும் நம் இனத்தின் இளந்தலை முறையினர் செய்து வரும் ஆக்கப் பணிகள் குறித்து பெருமையுடன் பேச வேண்டாமா?

நாம் நம் சமூக வளர்ச்சிக்கும், முன்னேற்றத்திற்கும் நீங்கள் ஆக்க ரீதியாக அமைதியுடனும், அசையாத உறுதியுடனும் செயல்படுவதைக் கண்டு என் உள்ளமெல்லாம் பூரிக்க வேண்டும். ஆனந்தக் கண்ணீர் குற்ருல அருவியெனக் கொட்ட வேண்டும் என்பது என் ஆசை. இதை நிறைவேற்றுவீர்கள் என்ற உறுதி யான நம்பிக்கையுடன் இந்த மடலைத் தொடருகின்றேன்.

நாங்கள் நம் சமூகத்திற்கு என்ன செய்ய வேண்டும், எப்படிச் செய்ய வேண்டும் என்று துடிப்புடன் பல கேள் விகளை நீங்கள் தொடுப்பது என் காதுகளில் விழாமலில்லை. எனக்குத் தெரிந்த அளவில் அவைகளுக்கு பதில் தருகின்றேன்.

ஆக்கப்பணிகள் செய்வீர்

ஜாதி ஒழிய வேண்டும். மறுப்பதற் கில்லை. இன்றுள்ள அரசியல் போக்கைப் பார்த்தால் ஜாதிஒழியாது. அனைத்துச் சமூகங்களும் கல்வி, பொருளாதாரம், சமூகம் ஆகிய அனைத்துத் துறைகளிலும் சமநிலை அடையும் வரை ஜாதிகள் இருந்தே தீரும்.

மனிதனுக்கு வேண்டிய அடிப்படைத் தேவைகளில் ஒன்று உடை. கைத் தொழிலில் நம் சமூகத்தினர் பெரும் பான்மையினர் ஈடுபட்டுள்ளனர். நம் சமூகம் வலுவுள்ள சமூகம். ஆளும் கட்சியினர், எவராயினும் அவர்கள் உணரும்படி செய்தல் வேண்டும்.

நம்மவர்கள் வாழும் பகுதிகளில் கிளைச் சங்கங்கள் ஏற்படுத்தி மாவட்டந் தோறும் மாவட்ட சங்கங்கள் நிறுவி, சமூக முன்னேற்றத்திற்குப் பாடுபட

வேண்டும். சங்கங்கள், பல துறைகளில் இருக்கும் நம்மவர்களை சந்திக்கும் வாய்ப்பை ஏற்படுத்தி தரும்.

பத்திரிக்கைகள், கட்டுரைகள், பிரச்சாரங்கள், கலை நிகழ்ச்சிகள் இன ஒற்றுமை ஏற்பட சிறந்த சாதனங்கள்.

பிறருடைய கருத்துக்கு மதிப்பு தந்து, தவறுகளை ஒத்துக்கொண்டு, தன்னை திருத்திக் கொண்டு, எதிர்ப்புக்கும், ஏளனத்திற்கும் அஞ்சாமல், உணர்ச்சி வசப்படாமல், தன்னம்பிக்கையுடன், ஓய்வு நேரத்தைக் குறைத்துக் கொண்டு, உழைக்கும் நேரத்தை விரிவாக்கிக் கொண்டு சமுதாயப் பணி செய்ய வேண்டும்.

தன்னிச்சையாக எதையும் செய்யக் கூடாது. பலரையும் கலந்து செய்ய வேண்டும். எனக்கு எல்லாம் தெரியும் என்ற எண்ணமே வரக்கூடாது.

சமுதாய சேவை என்பது வேதனை நிறைந்த சுமை. சோற்றிலே கல் கிடந்தது என்பதற்காக சாப்பிடுவதை நிறுத்த முடியுமா?

"குடி செய்வார்க்கு இல்லைபருவம் மடிசெய்து மானம் கருதக் கெடும்"
— வள்ளுவர் வாக்கு

இன உயர்வைக் கருதி உழைத்திடுவோர் சோம்பல் கொண்டு அயர்ந்து விட்டாலும், தம் மீது பகைவர்கள் வீசிடும் இழி சொற்கள், பழிமொழிகள் ஆகியவற்ருல் தனது மானத்திற்கு ஊறு வந்து விட்டதே என்று கவலைப்பட்டாலும், அவர்களது குறிக் கோளான இன உயர்வை ஏற்படுத்திட இயலாமற் போய் விடும் என்று உறுதியிட்டுக் கூறுகிறது குறள்.

உயிரினும் உயர்ந்தது மானம் எனக் குறிப்பிட்ட வள்ளுவர், அந்த மானத்தைப் பற்றிக் கூடக் கவலை கொள்ளாமல் இன உயர்வுக்கு உழைத்திட வேண்டும், இல்லையேல் இன முன்னேற்றம் கெட்டொழியும் எனக் கூறுகிருர்.

தேச முன்னேற்றமும், சமூக முன்னேற்றமும் இளைய தலை முறையினரைப் பொறுத்தது.

நியாயமான, நேர்மையான வழியில் நடக்க வேண்டும். உண்மையும், நியாயமும் என்றும் வெல்லும்.

கசடறக்கற்பீர்!

நம்மவர்கள் அனைவரும் நன்கு படிக்க வேண்டும். பெண்கள் கல்விக்கு அதிக முக்கியத்துவம் தர வேண்டும். ஆண்கல்வி, தனிப்பட்டமுதலாளிக்கோ அல்லது சர்க்கார் இலாக்காவுக்கோ பயன்படுகிறது. பெண் கல்வி நல்ல முதலீடு. நல்ல குடும்பத்தை, நன்மக்களை உருவாக்க நமது இன மகளிர் உயர்கல்வி பெற்றே தீர வேண்டும். நல்ல குடும்பம் ஒரு சிறந்த பல்கலைக்கழகம்.

செங்குந்தர் சமூகம் கல்வியில் மிக பின்தங்கிய சமூகம். ஏழை எளிய செங்குந்த மாணவர்கள் கல்வி பயில உதவும் பொருட்டு, கல்வி நிதி ஏற்படுத்துதல் மிக முக்கியம்.

நம்மவர்களுக்கென்று கல்வி ஸ்தாபனங்கள் நிறுவ முயற்சி செய்ய வேண்டும்.

படித்த பிறகு தன்னுடைய பழைய நிலையை நினைத்துப் பார்க்க வேண்டும்.

வயது முதிர்ந்தவர்களுக்கு இரவுப் பள்ளிகள் அமைத்துத்தர வேண்டும்.

கைத்தொழில் கல்வி கற்க வேண்டும். கைத்தறி, விசைத் தறியுடன் நின்று விடாமல் 'டெக்ஸ்டைல் டெக்னலஜி' பயின்று அறிவியல் முறைப்படி இனத் தொழிலை வளர்ச்சியடையச் செய்திடல் வேண்டும்.

நிலம் நிறைய உள்ளவர்கள் விவசாயக் கல்லூரிகளில் சேர்ந்து பயின்று, கற்றுவந்ததை வீணாக்காமல் நல்ல முறையில் பயன்படுத்தி 'சுழன்றும் ஏர்ப்பின்னது உலகம்' என்ற வள்ளுவர் பெருந்தகையின் வார்த்தைகளை மெய்ப்பித்துக் காட்ட வேண்டும்.

சுற்றம் போற்றுவீர்!

மருத்துவ மேதைகள், அறிவியல் நிபுணர்கள் நம் இனத்தில் நிறைய தோன்ற வேண்டும். பொறியியல் வல்லுனர்கள் தொழில் பேட்டைகள் நிறுவி நம் இன இளைஞர்கள் வேலை வாய்ப்புப் பெற வழி வகைகள் செய்திடல் வேண்டும்.

வேலை பெற்றவர்கள் தங்களது திறமை முழுவதையும், கவனம் முழுவதையும், வேலையில் செலுத்த வேண்டும். ''பசி நோக்கார், கண் துஞ்சார், கருமமே கண்ணாயினர்'' என்கின்ற பாடல் வரிகள் நினைவிருக்கட்டும். தாங்களும் வாழ்ந்து, வேலை கொடுத்தோரையும் வாழ வைத்தல் வேண்டும். நன்றியுள்ளவர்களாக நடந்து கொள்ள வேண்டும். அப்போது எல்லோரது இல்லங்களிலும் இன்பம் பெருகும். ஆனந்தம் பொங்கி வழியும்.

உழைப்பால் உயர்வீர்!

வாழ்வில் முன்னேற்றம் கண்டவர்கள், வரலாறு படைத்தவர்கள், வெற்றி பெற்றவர்கள் இவர்களது சரித்திரத்தைப் புரட்டிப் பார்த்தால், அவர்களுடைய வெற்றிக்கு அடிப்படையாக இருப்பது உழைப்பு, கடும் உழைப்பு, அயராத உழைப்பு என்பது தெரியும்.

உழைப்பால் உயர்ந்தவர்கள் எல்லா நாடுகளிலும் உள்ளார்கள். 'From Log Cabin to White House' காட்டில் மர வீட்டில் பிறந்த ஆபிரகாம் லிங்கன் வெள்ளை மாளிகையில் அமெரிக்க நாட்டின் தலைவராய் அமர்ந்தார். அந்த முன்னேற்றத்தை அவருக்குப் பெற்றுத்தந்தது அவருடைய ஓயாத உழைப்பு. உழைப்பு ஒன்றை மட்டுமே மூலதனமாகக் கொண்டு முன்னேறியவர்கள் பட்டியல் நம்மவர்களின் பெயர்கள் அதிகமாக இடம் பெற வேண்டும். நமது இனக் கொழுந்துகள் துளிர் விட்டு வளர்ந்து ஆல் போலச் செழித்து குன்றுப் புகழடைதல் வேண்டும்.

பட்டியல் தாயரிப்பீர்!

சமூகத்தில் மக்கள் தொகை கணக்கு எடுக்கப்படவேண்டும். சரியான கணக்கு இருந்தால்தான் அந்த அளவிற்கேற்ப அரசியல், பொருளாதாரம், கல்வி ஆகிய துறைகளில் நம் உரிய பங்கினை அரசிடம் கேட்டுப் பெற முடியும்,

நம்மவர்களின் அரசாங்க அலுவலர்கள், படித்தவர்கள், பட்டம் பெற்றவர்கள், வழக்கறிஞர்கள், மருத்துவர்கள், பொறியியல் வல்லுனர்கள்,

புலவர்கள், சட்டமன்ற, பாராளுமன்ற உறுப்பினர்கள், அரசியல் தலைவர்கள் ஆகியவர்களின் பட்டியல்களும், நம்மவர்கள் அமைந்திருக்கும் வர்த்தகர்கள் சங்கங்களின் பட்டியலும் தயாரிக்கப்பட வேண்டும்,

செங்குந்தர் சமூகத்தைப் பற்றி புராணம், சரித்திரம் இவற்றை ஆதாரமாகக் கொண்ட குறிப்புகள் சேகரிக்க வேண்டும்.

குறள் வழி நிற்பீர்!

அக நானூறுதனை ஆழ்ந்து படித்து, புறநானூற்றுப் பாடல்களைப் புரட்டிப் பார்த்து, திருக்குறள்தனை தெள்ளத் தெளிவாய்க் கற்றுணர்ந்து, பாரதியார் பாரதிதாசன் கவிதைகளில் காதல் கொண்டு இலக்கியம் படியுங்கள். அவை உங்கள் வாழ்வின் வெற்றிக்கு வழி வகுக்கும். 'குறள் வழி வாழ்க' என நம் இனச் செல்வங்களை உளமார வாழ்த்துகிறேன்.

பாரதியார் பாடிய 'ஒளி படைத்த கண்களையும், உறுதி கொண்ட நெஞ்சங்களையும்' உடைய அடலேறுகளாய் நமது இன இளைஞர்கள் மாறட்டும். அவர் கூறிய புதுமை பெண்களாய், புரட்சி சிங்கங்களாய் நமது தங்க மகளிர் மலரட்டும். ''நாய் என்று பெண்ணை நவில்வோர்க்கு இப்புவிக்குத் தாய் என்று காட்ட தமிழருக்கு வாய்த்தவளே'' என்று பாரதிதாசன் பாடிச் சென்றுரே, அது போல நமது தாய்க் குலம் உயரட்டும். பள்ளந்தனில் விழும் பிள்ளைப்பூச்சியாய், ஊமையாய், ஆமையாய் இராது நரம்பெல்லாம் இரும்பாக, விழிக்கின்ற விழியில் மேதினிக்கு ஒளி தருபவர்களாக நமது கண்மணிகள் மாறட்டும்.

அன்புச் செல்வங்களே!

எண்ணங்கள் எழுத்தாகி விட்டன. செயல்பட்டால் அனைவரும் பெருமகிழ் வெய்துவர். உறக்கத்தை மறந்து உழைப்பில் உயர்ந்தால் நாடு முன்னேறும், சமூகம் முன்னேறும், நாமும் முன்னேறுவோம் என்பது திண்ணம்.

அன்புள்ள

சி. காந்திதாஸ்

தீயினில் பாய்ந்த தெய்வம்

கா. அ. ச. ரகுநாயகன்

திருப்பத்தூர் நகரில் ஐந்து அல்லது ஆறு தலைமுறைக்கு முன்னர் நடை பெற்றதாகக் கூறப்படும் ஒரு வரலாறு இது செவி வழிச் செய்தி; ஏட்டில் எங்கும் இடம் பெறக் காணோம்.

செங்குந்தர் குலத்து இளைஞன் ஒருவனும் நாயுடு இனத்து இளைஞன் ஒருவனும் உயிர்த் தோழர்களாய் இருந்தனர்.

ஒரு நாள் இருவரும் வெளியூர்க்குப் புறப்பட்டுச் சென்றனர். வழியில் சிற்றோடை ஒன்று குறுக்கிட்டது. நீரில் இறங்கி அதனைக் கடந்து செல்லலாம். அவ்வாறு செல்ல அந்தக் கட்டிளங்காளைகளுக்கு மனம் இல்லை. இளமைத் துடிப்புள்ள அவர்கள் அந்த ஓடையைத் தாவிக் கடக்க வேண்டுமென எண்ணினார்கள்.

ஓடை சிறியதுதான்; ஆயினும் தாவிக் கடக்கும் அளவில் அவ்வளவு குறுகியதாக இல்லை.

''இதனை நான் தாவியே கடப்பேன் நான் வெற்றிபெற்றால் எனக்கு என்ன பரிசு தருவாய்?'' என்று நண்பனிடம் கேட்டான் நாயுடு இளைஞன்.

''நீ இவ்வோடையைத் தாவிக் கடந்துவிட்டால், என் தங்கையை உனக்கு மணம் செய்து கொடுப்பேன்; நானும் உன்னைப் போலவே தாவி விட்டால் நீ கொடுக்கும் பரிசு என்ன'' என்று பதிலுக்குக் கேட்டான் குந்தர் குலக் குமரன்.

''எனக்கும் ஒரு தங்கை இருக்கின்றாளே!'' என்று புன்முறுவல் செய்தான் நாயுடு குல நம்பி.

விளையாட்டாக விளைந்த பேச்சு இது. இருவருக்கும் தங்கையர் உண்டு. இருவருமே அழகிகள்.

நாயுடு வீரன் தாவினான்; வெற்றி பெற்றான் செங்குந்த இளைஞன் தாவினான்; வீழ்ந்தான்.

தான் வாக்களித்தது போல் தன் தங்கையை நண்பனுக்கு மணம் முடிக்க மகிழ்ச்சியுடன் உடன்பட்டான் அந்தச் செங்குந்தர் செம்மல்.

நண்பர்கள் இருவரும் தங்கள் பயணத்தை முடித்து ஊர் திரும்பினர். வழியில் நடந்த நிகழ்ச்சிகளைச் செங்குந்த மைந்தன் தன் பெற்றோர்க்கு உரைத்தான்.

மகன் கொடுத்த வாக்கை நிறைவேற்றுவது தம் கடமை என்பதைப் பெற்றோரும் உணர்ந்தனர். தம் அருமை மகளை நாயுடு குல நம்பிக்கு மணம் செய்து கொடுத்தனர்.

திருமணம் முடிந்தவுடனே, படையில் சேர்ந்து பாசறை செல்லும்

கடமை ஏற்பட்டது மணமகன் நாயுடு மைந்தனுக்கு, நாடு காவல் பணியில் தயக்கம் கூடாதன்ரே! உற்ருர் உறவினரிடமும், தன் அன்பு மனைவியிடமும் விடைபெற்றுப் புறப்பட்டான் வீரன்.

கணவன் பிரிந்து சென்ற பின்னர், சின்ஞள் கழித்து அந்தச் சிறுமி மலர்ந்து மங்கையானுள். போருக்குச் சென்ற தன் கணவன் மீண்டு வந்து தாம் இருவருமாக இல்வாழ்க்கை நடத்தும் இனிய நன்னுளை எண்ணிக் காத்திருந்தாள் இளம் மனைவி.

அவன் திரும்பி வரவில்லை. ஆண்டுகள் சில கழிந்தன அவனைப் பற்றிய செய்தி ஏதும் எட்டவில்லை. போரில் அவன் மடிந்திருப்பானே என்று சிலர் ஐயுற்றனர். 'ஆம், ஆம் அப்படித்தான் இருக்கும்' என்று பிதற்றினர் பிறர் நோயறியா பேதையர் சிலர்.

இந்தக் கூற்றை ஏற்க மறுத்தது கன்னியின் உள்ளம். ஆயினும் அவர்கள் முன்னே தனியளாய் வாழவும் விரும்பவில்லை அந்தப் பூங்கொடி.

தீயினை வளர்த்து அதனைத் தழுவித் தன் வாழ்வை முடித்துக் கொள்வதாக அறிவித்தாள் அந்த மறக்குலத்து மங்கை. அவளை எவரும் தடுத்து நிறுத்த முடியவில்லை.

பொது மன்றத்தில் தீ வளர்ந்தது. பெற்ருேரும் மற்ருேரும் காண, உற்ருரும் உறவினரும் சூழ அந்தக் கன்னிப் பெண் மஞ்சள் ஆடையை அணிந்து தீயினில் பாய்ந்தாள்; வெந்து சாம்பல் ஆனுள்.

அப்போது அவள் கணவன் அங்கு வந்து சேர்ந்தான், போர் முனைக் கோலத்தோடு குதிரைமேல் ஏறி விரைந்து வந்தான் அந்த வீரன்.

நிகழ்ந்தவற்றைச் சொல்லி ஊரார் அழுதார்கள், பெற்ருேர்கள் கதறினுர்கள்.

அவற்றைக் கேட்ட இளைஞன் துக்கத்தில் துடித்தான். மனைவியின் பெருமையினையும், அந்த மாசறு பொன்னுடன் தான் இணைந்து வாழ முடியாமற் செய்த ஊழ்வினையையும் எண்ணிப் புலம்பினுன். வாழ்வு அவனுக்குக் கசந்தது; அதனை வெறுத்தான். தானும் தன் குதிரையோடு அந்தத் தீயினில் பாய்ந்து தன் உயிரை மாய்த்துக் கொண்டான்.

கொழுந்து விட்டு எரிந்த தீ அடங்கிய பின், அந்த இடத்தில் மாண்டவரின் எலும்பும் காணவில்லை.

ஆயினும் அந்தக் கன்னிப் பெண் உடுத்தியிருந்த மஞ்சள் ஆடையின் ஒரு பகுதி-இடுப்பில் நிற்கும் கொசுவம் கையில் அணிந்திருந்த கரி வளையல், மடியில் வைத்திருந்த மரச்சீப்பு ஆகிய இவை மட்டும் எரியவில்லை.

இதனைக் கண்ட மக்கள் வியந்தார்கள்; தீயினில் பாய்ந்த பெண்ணைத் 'தெய்வமே' என்று தொழுதார்கள். மடிப்புக் கலையாதிருந்த மஞ்சள் கொசுவத்தையும், கரி வளையலையும், மரச்சீப்பையும் அந்தத் தெய்வத்தின் சின்னம் என்று போற்றினுர்கள்.

தீயினில் பாய்ந்த அம்மனை அக்குடும்பத்தினர் தம் குல தெய்வமாக வழிபட்டு வருகின்றனர். மஞ்சள் கொசுவமும், கரி வளையும் மரச்சீப்பும் இன்றும் இருந்து வருகின்றன. அவற்றை ஓர் ஓலைப்பெட்டியில் வைத்

திருக்கின்றனர்; கன்னிப் பெண்கள் வெள்ளிக்கிழமைகளில் அவற்றை வழிபடுகின்றனர்.

தீப்பாய்ந்த அம்மனுக்கு இந்த நகரில் தனியே கோயில் இருக்கிறது. ஊரின் வட எல்லையில், சாலை ஓரத்தில் இக்கோயில் இரு பகுதியாக அமைந்துள்ளது—இரு சிறு கோயில்கள்; கோயிலின் அமைப்பே அதன் பழமையைக் காட்டுகிறது.

ஒரு கோயிலில், தீப்பாய்ந்த அம்மனுடைய உருவம் கற்சிலையாக வடிக்கப்பட்டுள்ளது; மற்றொன்றில் குதிரைமேல் அமர்ந்துள்ள வீரனின் உருவம் சிலையாக உள்ளது.

ஆண்டுதோறும் தை மாதத்தில் ஒரு வெள்ளிக்கிழமையில் அந்தக் குடும்பத்தினர் தாரை, பம்பை உடுக்கை போன்ற வாத்திய முழக்கத்துடன் இந்தக் கோயிலுக்குச் சென்று விழா எடுத்து வழிபடுகின்றனர்; பொங்கல் வைத்துப் பூசிக்கின்றனர். செங்குந்தர் குல மக்கள் எல்லோரும் விழாவில் கலந்து கொள்கின்றனர்.

தன்னை வேண்டி வழிபட்டுக் குறை இருப்பவர்களுக்குத் தீப்பாய்ந்த அம்மன் வரம் தந்து அருள் பாவிக்கின்றாள்.

With Best Compliments from :-

V. S. வீரபத்திர முதலியார் & சன்ஸ்,
V. S. VEERABADHRA MUDALIAR & SONS,
GENERAL MERCHANTS
TIRUPATTUR. (N. A.) 635602.

சுப்புலாபுரம்

இந்து செங்குந்தர் அபிவிருத்தி சங்க தோற்றுவாயும் வளர்ச்சியும்.

சுப்புலாபுரம் இந்து செங்குந்தர் அபிவிருத்தி சங்கம் 1971ம் ஆண்டு ஜனவரி மீ" 25 அங்கத்தினர்களைக் கொண்டு ஆரம்பிக்கப் பட்டது. இச் சங்கத்தின் முக்கியமான குறிக்கோள் 1. இந்து செங்குந்தர் கல்வி அபிவிருத்தி. 2. சமுதாய சீர்திருத்தம். ஆகியவையாகும். இச்சங்கத்தின் முயற்சியின் பேரில் ரூ. 20000 - பெருமான இந்து செங்குந்தர் பொதுக் கட்டிடம் ஒன்று வாங்கப் பட்டது. சங்கத்தின் பெரு முயற்ச்சியின் காரணமாக இந்து செங்குந்தர் மாணவர்களின் கல்வி நலனுக்காக ஊராட்சி ஒன்றிய தொடக்கப் பள்ளி கொண்டு வரப்பட்டது.

ஆண்டு தோறும் செங்குந்தர் சங்க ஆண்டு விழா கொண்டாடப்பட்டு வருகிறது. அவ்வமயம் 1 முதல் 5 வகுப்பு வரையுள்ள மாணவர்களுக்கு சிலேட்டு புத்தகங்கள் வழங்குவதோடு கல்வி இறுதியாண்டுகளில் பரிசுகள் வழங்கி ஊக்குவிக்கப் படுகிறது. இந்து செங்குந்தர் வாலிபர்களுக்கு ஆண்டு தோறும் விளையாட்டு போட்டிகள் வைத்து பரிசுகள் வழங்கப்பட்டு வருகிறது.

சங்கத்தின் முயற்சியால் T.N.H.57 தொழிலியல் கூட்டுறவு நெசவாளர் சங்கமும், T.N.H.48 காந்திஜி நெசவாளர் கூட்டுறவு சங்கமும் தொடங்கப்பட்டு வருகிறது. தற்போது இச்சங்கம் 160 அங்கத்தினர்களைக் கொண்டு இயங்கி வருகிறது. இந்து செங்குந்தர் சமுதாய முன்னேற்றத்திற்கு இச்சங்கம் எந்த நேரத்திலும் பணிபுரிய காத்துக் கொண்டிருக்கிறது.

பருத்திச் செடியிலிருந்து பஞ்சு உதிர்கிறது. அந்தப் பஞ்சிலிருந்து கொட்டை எடுத்து, நூலாக நூற்று, தறியில் கொடுத்துத் துணியாக நெய்து உடுத்திக் கொள்கிறோம். பஞ்சுதானே துணியாயிற்று. அதனால் துணியைப் பஞ்சு என்று சொல்லுகிறோமா? இல்லையே! அதைப் போலவே எங்கோ வெறும் பாறையாக எடுத்து வந்து பக்தி சிரத்தையுடன் சிற்பி சிலையாக வடித்து பல மந்திரங்கள் ஓதிக் கோயிலில் பிரதிஸ்டை செய்திருக்கிறது. அப்படிப் பிரதிஸ்டை செய்யப்பட்ட திருவுருவை அர்ச்சித்து, பல்லாயிரக்கணக்கான ஆண்டுகளாகப் போற்றித் துதித்து வணங்கி வந்திருக்கும் போது அதைப் பழைய கல்லாக எப்படிக் கருதமுடியும் முருகனைவோ, சிவலிங்கமாகவோ, ராமனைவோ தானே இருக்க முடியும்? இதைக் கல் என்றால் இனி நீ உடுத்தியிருக்கும் துணியை துணி என்று சொல்லாதே. பஞ்சு என்றே சொல்லு!

— திருமுருக கிருபானந்த வாரியார்

முதலியார் கல்வி நிறுவனம்.

ஈரோடு கலைக் கல்லூரி

ஈ ரோ டு

ஈரோடு முதலியார் கல்வி நிறுவன நிர்வாக உறுப்பினர்கள்

திரு. R. A. N. முத்துசாமி முதலியார்

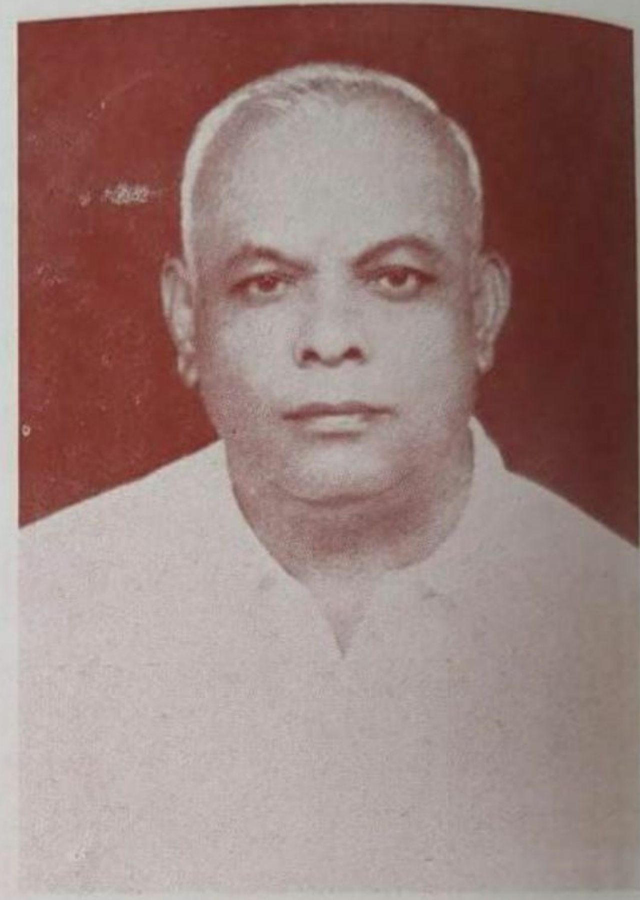

திரு. P. K. நஞ்சப்ப முதலியார்

திரு. A. பெருமாள் முதலியார்

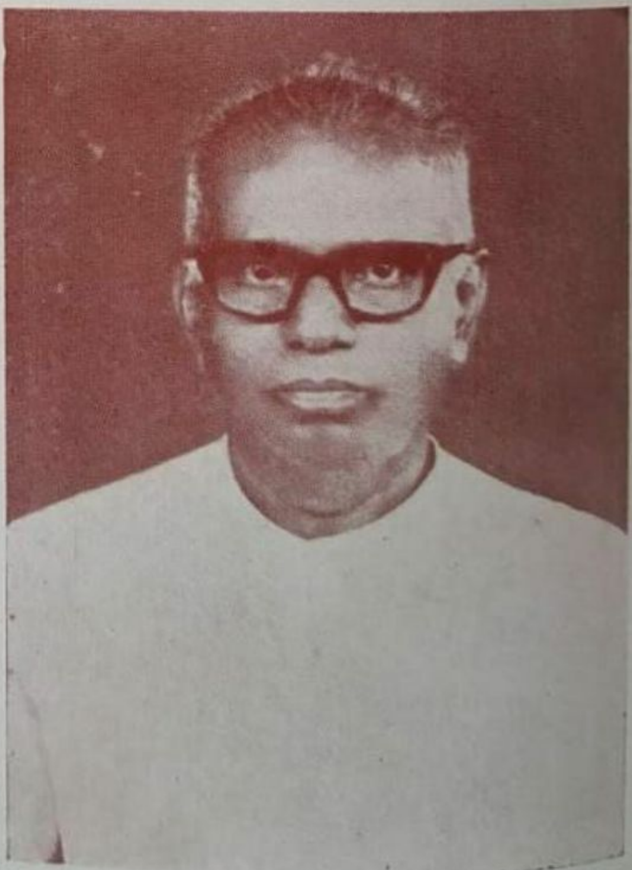

திரு. S. N. பழனியப்ப முதலியார்

ஈரோடு முதலியார் கல்வி நிறுவன நிர்வாக உறுப்பினர்கள்

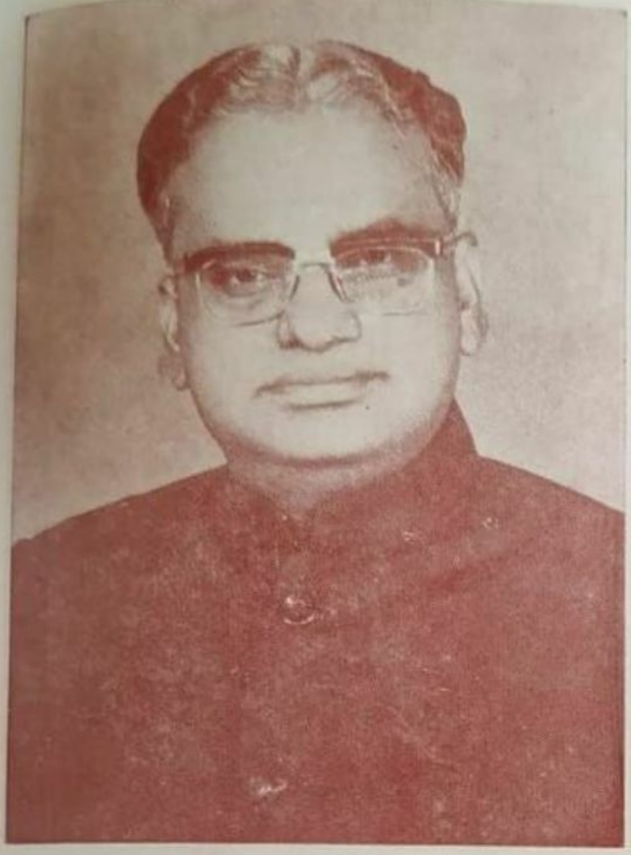

திரு. மயிலோன் A. ஆறுமுகம்

திரு. C. K. சிவசுப்பிரமணியம்

திரு. A. முனுசாமி

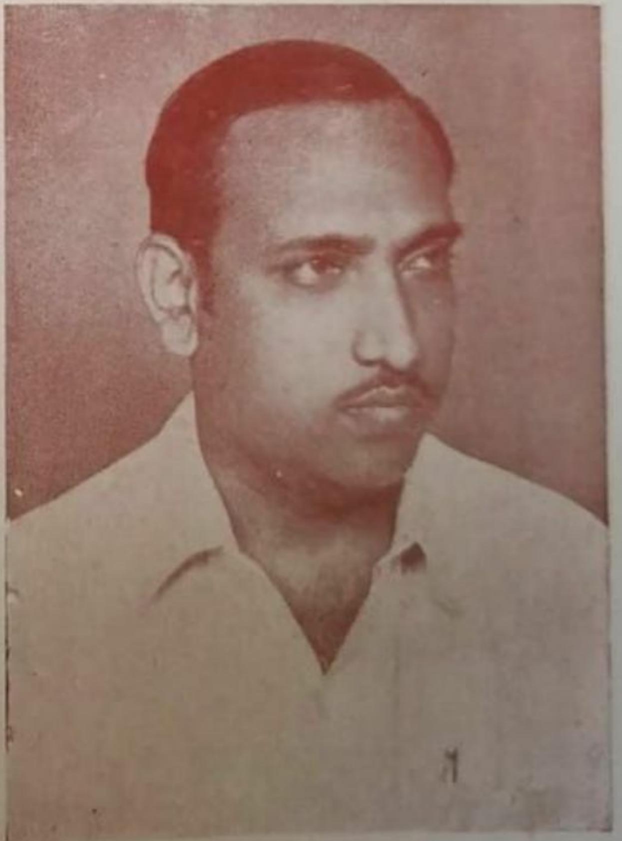

திரு. S. வையாபுரி

ஈரோடு முதலியார் கல்வி நிறுவன நிர்வாக உறுப்பினர்கள்

திரு. K. V. இலட்சுமணன், B. Com.,

திரு. P. P. சதாசிவம்.

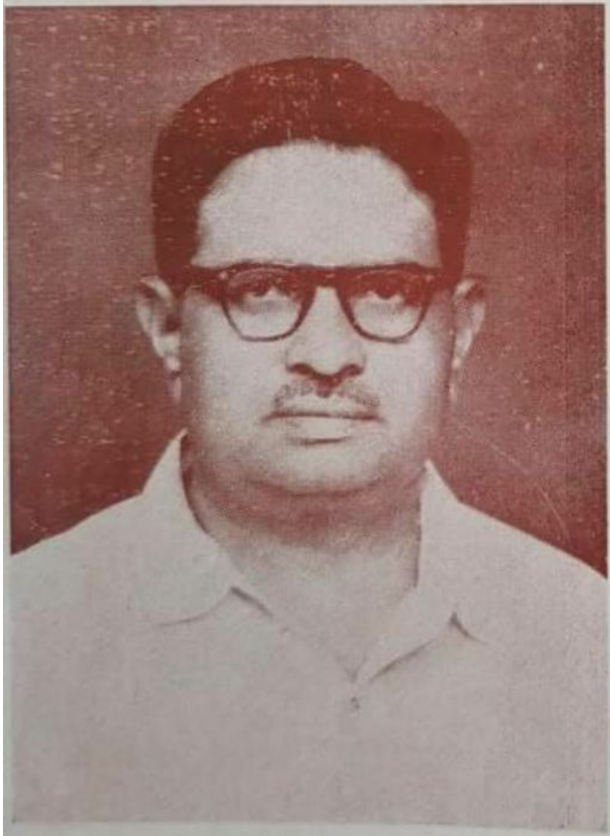

திரு. T. R. சாமிநாத முதலியார்

திரு. G. K. நாராயணன்

முதலியார் கல்வி நிறுவனம் நடத்தும் கல்விச் சாலைகள்

A. முனுசாமி,
(பொருளாளர்)
முதலியார் கல்வி நிறுவனம்.

விரைவாக வளர்ந்து வரும் ஈரோடு நகரிலும் ஈரோட்டைச் சார்ந்துள்ள சிற்றூர்களிலும் வாழ்கின்ற பிற்படுத்தப்பட்ட மக்களின் கல்வி நலனுக்காகத் தோன்றியது முதலியார் கல்வி நிறுவனம் (Mudaliar Education Trust) ஆகும்.

சின்னச் சின்ன இழை பின்னிப் பின்னி வரும் சித்திரக் கைத்தறி ஆடைகளை நெய்யும் நெசவாளர் பெருமக்களில் நிதிகுறைந்தவர்களின் காசுகளையும், நிதிமிகுந்தவர்களின் பொற்குவைகளையும் பெற்று முதலியார் கல்வி நிறுவனம் ஈரோடு நகரில் 1971-ம் ஆண்டு அமைக்கப் பெற்றது.

சென்னைப் பல்கலைக்கழகப் பதிவாளர் (அப்போது துணைப் பதிவாளர்) திரு C. K. குமாரசாமி அவர்கள் முதலியார் கல்வி நிறுவன அமைப்பிற்கு மூலகாரணராயிருந்தார். அவருடைய அரும் பெரும் செல்வாக்கினால் திரு C. B. கந்தசாமி முதலியார் ஐம்பதினாயிரம் ரூபாய் நன்கொடையளிப்பதாக வாக்களித்தார். அதை முதலாகக் கொண்டு நன்கொடை வசூல் தொடங்கியது. பத்து இலட்ச ரூபாய் நிதி திரண்டது. பத்தாயிரம், ஐயாயிரம் இரண்டாயிரத்து ஐந்நூறு, ஆயிரம் ரூபாய் என்று நானூறு பேர் வாக்களித்தார்கள். மூன்று கலைநிகழ்ச்சிகள் மூலம் மூன்றரை இலட்ச ரூபாய் சேர்ந்தது.

ஈரோடு முதலியார் கல்வி நிறுவன சேமிப்பு நிதி என்னும் பெயரில் A, B, பிரிவு (குரூப்) வரிசையில் நடைபெற்ற சீட்டின் மூலம் கிடைத்த பெருந்தொகையும் நிறுவனத்திற்குக் கிடைத்தது.

முதலியார் கல்வி நிறுவனத்தின் வளர்ச்சிக்காகத் தங்கள் வள்ளன்மையினால் இருபத்தையாயிரமும் அதற்கு மேலும் கொடுத்துள்ள பெருந்தகையாளர்கள் திருவாளர்கள் R. A. N. முத்துசாமி முதலியார், V. அர்த்தனரி முதலியார், S. வையாபுரி முதலியார், R. A. N. அங்கப்ப முதலியார், பிரபாத் J. K. நாராயணன் + J. K.

சிங்காரவேலு, T. R. சுவாமிநாத முதலியார், K முத்துசாமி முதலியார். S. K. சின்னைய முதலியார், P. செங்கோட முதலியார், A. V. R. M. வேலாயுத முதலியார், + A.V R.MV. சங்கரநாராயணன் ஆகியோராவர்

முதலியார் கல்வி நிறுவனம், **ஈரோடு கலைக் கல்லூரியையும், ஈரோடு தொழில் நுணுக்கப் பயிற்சி நிறுவனத்தையும்** நடத்தி வருகின்றது **ஈரோடு கலைக் கல்லூரி.**

எலத்தூர் செட்டிப்பாளையத்தைச் சேர்ந்த மறைந்த பெரியார் திரு C. P கந்தசாமி முதலியார் அவர்கள் தலைமையில், சென்னைப் பல்கலைக் கழகத்தின் முன்னாள் துணைவேந்தர் தாமரைத் திரு .நெ. து. சுந்தரவடிவேலு அவர்கள் கல்லூரிக் கட்டிடத்திற்கு அடிக்கல் நாட்டினார்கள்.

முதலியார் கல்வி நிறுவனத்தாரின் அயரா உழைப்பினாலும் இடையரு முயற்சியாலும் ஆறுமாத காலத்திற்குள் கல்லூரிக் கட்டடம் கட்டி முடிக்கப்பெற்று 12-7-72 முதல் கல்லூரி சிறப்பாகச் செயல்பட்டு வருகின்றது.

ஈரோடு இரயில் நிலையத்திலிருந்து மூன்று கல் தொலைவில் சென்னிமலை ரோடில் கவினுறு கல்லூரிக் கட்டடம் காட்சியளிக்கின்றது.

கல்லூரிக்கு முன்னால் சல சலக்கும் நீரோடை, அதையொட்டி விளங்கும் அழகான தோட்டம்! தோட்டத்தில் வரிசையாய்ப் பரவி நிற்கும் பாதாம் மரங்களின் பாங்கான தோற்றப் பொலிவு பார்ப்பவர் மனத்தைக் கொள்ளைக் கொள்ளும்! பின்பக்கம் நீண்டு பரந்து பச்சைப் பசேலென விளங்கும் செந்நெல் வயற்பரப்பு! இயற்கைத் தெய்வம் எழிற்கொலுவிருக்கும் இன்பச் சூழல்!

இக்கல்லூரிக்காக முதலியார் கல்வி நிறுவனத்தார் 26 ஏக்கர் நிலப்பரப்பை ரூ 1, 53, 000 க்கு வாங்கி அதிலே 7, 80, 000க்கு கட்டடங்களைக் கட்டியுள்ளார்கள். மேலும் 1, 63, 000க்கு மேஜை, நாற்காலி போன்ற மரச் சாமான்களையும், செய்முறைப் பயிற்சிச் சாலைக்காக ரூ 2, 26, 984க்கு உபகரணங்களையும், நூலகத்திற்காக ரூ. 66, 042க்கு நூல்களையும் வாங்கி இருக்கிறார்கள்.

மாணவர் விடுதி ரூ. 2,40,000 செலவில் கல்லூரிக்கு அருகிலேயே கட்டப்பட்டுள்ளது.

இக் கல்லூரி முதலாண்டிலேயே முதல்நிலைக் கல்லூரியாக, பி. ஏ. பொருளாதாரப் பட்ட வகுப்புடன் தொடங்கப்பெற்றது என்பது குறிப்பிடத்தக்கதாகும். 1973-74ம் ஆண்டில் பி. எஸ்ஸி. கணிதப் பட்ட வகுப்பும், 1975-76ம் ஆண்டில் பி. காம் பட்ட வகுப்பும், 1979-80 ம் ஆண்டில் பி. எஸ்ஸி. வேதியல், பி. எஸ்ஸி. விலங்கியல் ஆகிய பட்ட வகுப்புகளும், 1980-81ம் ஆண்டில் பி. எஸ்ஸி. பௌதிகப் பட்ட வகுப்பும், 1981-82ம் ஆண்டில் எம். காம் முதுநிலை பட்ட வகுப்பும், தொடங்கப் பெற்றுச் சீரும் சிறப்புடன் திகழ்கிற இக் கல்லூரியில் எழுநூறு மாணவர்கள் தற்போது கல்வி பயில்கின்றனர்.

கல்லூரியின் தோன்றாத் துணையாயிருந்து ஒல்லும் வகையெல்லாம் உதவி புரியும் நல்லார் சென்னைப் பல்கலைக் கழகத்தின் பதிவாளர் செம்மனச்

செம்மல் திரு. C. K. குமாரசாமி அவர்களின் நல்லிதயத்தில் கருக்கொண்ட இக்கல்லூரி, முதல்வர் பேராசிரியர் K. இராமதாஸ் அவர்களின் அரிய அரவணைப்பில் நாளொரு மேனியும் பொழுதொரு வண்ணமுமாய் வளர்ந்தோங்கி வருகின்றது.

கல்லூரி இலக்கினை எடுத்துக் கூறும் ஏற்றக்குறிக்கோள்கள் **அறிவு, பண்பு, ஆன்மீகம்** என்பவை ஆகும்.

கல்லூரியின் நோக்கம் இளைஞர்களின் மூளை, மனம், ஆன்மா ஆகிய மூன்றையும் வளர்த்தல் — சீராய் வளர்த்தல்— ஆகும். இதுவே கல்லூரியின் குறிக்கோளாக அமைந்திருப்பது எண்ணி மகிழ்தற்குரியது.

மூளையின் வளர்ச்சியை அறிவு காட்டும்!
மனத்தின் விரிவைப் பண்பு பேசும்!
ஆன்மாவின் உயர்வை ஆன்மீகம் உணர்த்தும்!

'கல்லார் நெஞ்சில் நில்லார் ஈசன்' என்று கூறிவிட்டால் போதுமா? எல்-லாரும் கல்வி கற்க நாம் வழி செய்ய வேண்டாவா? பிற்பட்டவர்களுக்கும் வசதிக் குறைவானவர்களுக்கும் இந்தக் கல்லூரி நல்ல சேவை-கல்விச் சேவை–செய்து வருகின்றது.

'இக் கல்லூரியின் பணி குறிப்பாகப் பின்தங்கிய இளமாணவர்களுக்குச் செய்யும் பணி பாராட்டுக்குரியதாகும்' என்று முன்னாள் தமிழகக் கல்வியமைச்சர் நாவலர் நெடுஞ்செழியன் அவர்கள் போற்றியுள்ளார்.

ஈரோடு தொழில் நுணுக்கப் பயிற்சி நிறுவனம்

'தொழிற்சாலைகளே நான் வணங்-கும் திருக்கோயில்கள்' என்னும் நேரு பெருமானின் பொன்மொழி தொழிற் கல்வியின் மேன்மையினைப் புலப்படுத்தும். இதனை நன்குணர்ந்த முதலியார் கல்வி நிறுவனம் மாணவர்களுக்கு வெறும் பட்டப்படிப்பு மட்டும் தந்தால் போதாது என்று தொழிற் கல்விக்கும் வழி செய்தது.

முதலியார் கல்வி நிறுவனத்தின் சார்பில் ஈரோடு தொழில் நுணுக்கப் பயிற்சி நிறுவனத்தைத் தமிழகப் போக்குவரத்துத்துறை அமைச்சர் மாண்புமிகு சு. முத்துசாமி, M.A., அவர்கள் 15-9-80ஆம் நாள் தொடங்கி வைத்தார்.

முதலாண்டில் டெக்ஸ்டைல் டெக்னலஜி, டெக்ஸ்டைல் டிசைன் ஆகிய இரு வகுப்புகளில் 90 மாணவர்களுடன் தொடங்கிய இந்நிறுவனத்தில் இந்த ஆண்டு டெக்ஸ்டைல் புராசசிங், டெக்ஸ்டைல் என்ஜினியரிங் ஆகிய மேலும் இரு வகுப்புகள் தொடங்கப் பெற்று 155 மாணவர்கள் பயில்கின்றனர். முதல்வர் டாக்டர் குல்கர்னி அவர்களும் ஆசிரியர் பெருமக்களும் நிறுவனத்தைக் கண்ணுங் கருத்துமாய்க் கவனித்து வருகின்றனர். மாணவர் விடுதியில் 80 பேர் தங்கியுள்ளனர்.

இந்தத் தொழில் நுணுக்கப் பயிற்சி நிறுவனம் தொடங்குவதற்குப் பெரிதும் காரணர்களாயிருந்த ஈரோடு சட்டமன்ற உறுப்பினரும் போக்குவரத்துத் துறை அமைச்சரும் ஆகிய மாண்புமிகு சு. முத்துசாமி அவர்கள், தொழிற் கல்வி இயக்குனர் திரு. S. வையாபுரி அவர்கள், சென்னைப் பல்கலைக்கழகப் பதிவாளர் திரு. C. K. குமாரசாமி ஆகியோரை நன்றிப் பெருக்கோடு முதலியார் கல்வி நிறுவனம் நினைவு கூர்கிறது.

பவானிக்கு அருகில் சூரியம்பாளை -யத்தில் ஈரோடு தொழில் நுணுக்கப் பயிற்சி நிறுவனத்தின் கட்டடத்திற் -காக 60 ஏக்கர் நிலத்தை உரிமை யாக்கிக் கொள்வதற்குத் தமிழக அரசு உறுதி தந்துள்ளது. அங்கு விரைவில் வலிவும் வண்ணப் பொலிவும் மிக்க கட்டடம் கட்டப்பெறும்.

முதலியார் கல்வி நிறுவனத்தின் தலைவர் R.A.N. முத்துசாமி முதலியார்.

துணைத்தலைவர்கள் S.N. பழனியப்ப முதலியார், C.K. சிவசுப்பிரமணியம், G.K. நாராயணன், P.K. நஞ்சப்ப முதலியார், **A.** பெருமாள் முதலியார், T.R. சுவாமிநாத முதலியார்,

தாளாளர் P.P. சதாசிவம், **செயலர்** K.V. இலட்சுமணன், **இணைச் செயலர்கள் S.** வையாபுரி முதலியார், மயிலோன் **A.** ஆறுமுகம்.

பொருளாளர் A. முனுசாமி ஆகியோர் இக்கல்விச் சாலைகளின் உயிர் நாடியாய் இருந்து கண்ணைக்- கண்ணின் மணியாய்க் — காப்பாற்றி வருகின்றார்கள்.

காடு திருத்திக் கழனியாக்கி உழுது விதைத்து உரம் கொல்லும் களை நீக்கி நீர் பாய்ச்சி நிலத்திற்குக் காவலிருந்து அறுவடைக்குச் செல்லும் உழவன், கன்னிப் பெண்களைப் போல தலை சாய்த்து நிற்கும் முற்றிய செந்நெற் கதிர்களைக் கண்டு எவ்வாறு மகிழ்ச்சி யடைவானோ அவ்வாறு மகிழ்ச்சி யடைந்து கல்விச் சாலைகளின் நலம் போற்றும் **உறுப்பினர், பெருமக்கள்,** நிர்வாகத்தினருக்குத் தோள் தந்து துணை நிற்கிறார்கள்.

முதலியார் கல்வி நிறுவனம் போன்ற பல அறநிலையங்கள் தோன்றி நம் இனத்தாரைப் போன்ற பிற்படுத்தப் பெற்ற மக்களின் அறிவு வளர்ச்சிக்கும் வாழ்க்கை வளத்துக்கும் தொண்டாற்ற வேண்டும் என்பதே எங்கள் அவா!

அன்புடையவர் தமது என்பையும் பிறர்க்குப் பயன்படுமாறு புரிவர் அன்புடையார் தாம் உண்மையான மனிதர். ஆசையுடையவர் மனித விலங்காவார்

— திருமுருக கிருபானந்த வாரியார்

இலங்கையில் செங்குந்தர்

இலங்கை என்னும் தீவு, தமிழ் நாட்டின் கரையிலிருந்து சுமார் 20 மைல் தொலையில் உள்ளது. சரித்திர காலத்துக்கு முன்னைய காலத்து லெமுரியாக் கண்டத்தில் ஒரு பகுதி இத் தீவு என்பது பவகற்ப ஆராய்ச்சி யாளரின் திண்மையான கருத்து. இந் நாட்டில் தமிழர்கள் வந்தேறும் குடிகள் அல்ல. கலிங்கத்திலிருந்து அரசிளங் குமாரன் விசயனும் தோழர்கள் 700 பேரும் கி. மு. 54ம் ஆண்டில் இலங்கை வந்தபோது இங்கிருந்த பழங்குடி களான இயக்கரும், நாகரும் பழந் தமிழர் மரபின் இரு இனத்தவர்களே யாகும். இவர்களின் வழித் தோன்றல் கள்தான் இன்றைய தமிழரும், சிங்கள வரும். இவர்கள்தான் இலங்கையின் ஆதிகுடிகள். இவர்கள் இராமயண காலத்து இராவணன் ஆண்ட இலங் கையின் பழங்குடிகளின் மரபினர். இன்றைய இலங்கையில் வடக்கு, கிழக்கு பகுதிகளில் தமிழர்கள் பரந்து வாழ்கின்றார்கள். இந்த இரு மாகா ணங்களிலும் தமிழர் மத்தியில் செங்குந் தர்கள் கலந்து வாழ்கின்றார்கள். வடக்கு, கிழக்கு பகுதிகளில் நம்மவர் ஏறக்குறைய பன்னிரண்டாயிரம் பேர் வரையில் வாழ்கின்றார்கள்.

இன்று நம்மவர்கள் முக்கியமாக வாழும் பகுதிகள், யாழ்ப்பாணத்தில் நல்லூர், திருநெல்வேலி, கரவெட்டி யாகும். யாழ் குடாநாட்டுக்கு வெளி யில் இலங்கையின் கிழக்குக் கரையோ ரமாக முள்ளியவளை, திருகோணமலை, மட்டக்களப்பு, ஆரையம்பதி ஆகிய பகுதிகளில் முக்கியமாக வாழ்கின்றார் கள். இப் பகுதிகள் அனைத்தும் பழந் தமிழ் மன்னர்களின் இராசதானிகளு க்கு அண்மையாகத்தான் அமைந்து உள்ளது என்பது குறிப்பிடத்தக்கது.

நல்லூர் - திருநெல்வேலி

செங்குந்தர்கள் இலங்கையில் அடர்த்தியாக வாழும் பகுதி இதுவே ஆகும். யாழ்ப்பாண மாநகர எல்லைக் குள்ளும், பிறமும் ஆக செறிந்து வாழும் பகுதி இதுவேயாகும். கடைசி யாழ்ப் பாண தமிழ் மன்னன் சங்கிலியனின் அரசு இருக்கை நல்லூர்தான். இந்த அரசு இருக்கைப் பகுதியைச் சுற்றியே நம்மவர்கள் வாழ்கின்றார்கள். இங்கே கிட்டத்தட்ட எண்ணாயிரம் பேர் வரை யில் வாழ்கின்றார்கள். இவர்கள் மத்தி யில் செங்குந்தர் இந்துக் கல்லூரியும் (உயர் நிலைப்பள்ளி) செங்குந்தர் சந்தையும் இருக்கின்றன. தமிழ் மன்னர்கள் வழிபட்ட சட்டநாதர் சிவன் கோவிலும் இன்று இலங்கையில் புகழ் மிக்க நல்லூர்க் கந்தசாமி கோவிலும் அண்மையில் உள்ளது. இன்றும் இக்கோவிலுக்கு நம்மவர்களே திருவிழாவுக்கான கொடிச் சீலை கொடுக்கின்றார்கள்.

இப்பகுதியில் உள்ள நம்மவர்கள் பழைய காலத்தில் நெசவுத் தொழிலில் ஈடுபட்டார்கள். ஆனால் இன்று அனே வரும் கல்வியில் ஆர்வம் கொண்டு படித்து அரசு சேவையிலும், மருத்துவ சட்டத் தொழில்களிலும், வணிகத்திலும், முன்னேறி வருகின்றார்கள். இந் நூற்றாண்டின் தொடக்க காலத்தில் நம்மவர்கள் கல்வியில் அக்கறை கொண்டு பலர் சிறந்த சித்த வைத்தியர்களாகவும், சோதிடர்களாகவும், ஆசிரியர் களாகவும் திகழ்ந்தார்கள்.

ஐம்பது ஆண்டுகளுக்கு முன்னர் தமிழ் நாட்டில் செங்குந்தர்கள் மத்தியில் நாகலிங்க முனிவர், சபாபதி வள்ளல், பேராசிரியர் சண்முகசுந்தரம் முதலியார், மாணிக்கவாசகர் முதலியோர் போன்ற பெருமக்களால் ஏற்படுத்தப்பட்ட விழிப்புணர்ச்சி யாழ்ப்பாணத்திலும் எதிரொலிக்கத் தவறவில்லை. தென்னிந்திய செங்குந்த மகாஜன சங்கம் தொடங்கப்பட்ட அதே காலத்தில் யாழ்ப்பாணத்தில் வட இலங்கை செங்குந்த மகாஜன சங்கம் தோன்றியது. அதன் முதல் தலைவராக இருந்தவர் எனது தந்தை சித்த வைத்தியர் திரு. ஆறுமுகம் சுப்பிரமணியம் இன்றும் எம்முடன் இருக்கின்றார். இங்கும் வெகு சிறப்பாக மகா நாடு நடத்தினார்கள். எனது தாய் வழிப் பாட்டனார் சித்த வைத்தியர் திரு. நா. இராமலிங்க முதலியார் கட்டுவித்த திருநெல்வேலி வாலை அம்மன் கோவில் முன்றலில் மூன்று நாட்கள் விழா சிறப்பாக நடை பெற்றது. தாய்ச் சங்கத்திலிருந்து விழாவுக்குப் பேராசிரியர் திரு சண்முக சுந்தர முதலியாரும், திரு. மாணிக்க வாசக முதலியாரும் (காஞ்சி மணிமொழியாரும்) வருகை தந்து எனது பெற்றோரின் இல்லத்தில் தங்கி விழாவில் பங்கெடுத்தார்கள். பின்பும் சில ஆண்டுகள் செயல்பட்ட யாழ்ப்பாணச் சங்கம் இரண்டாம் உலக யுத்தம் தொடங்கியதுடன் வலுவிழந்து விட்டது. இப்பகுதி நம்மவர்கள் பலர் இன்று அரச சேவையிலும், தனித் தொழிலிலும் மற்றும் பிற முயற்சிகளிலும் முதனிலையில் உள்ளார்கள். அவர்களின் விபரத் தொகுப்பு தனியாகக் கொடுக்கப்படுகின்றது.

கரவெட்டி

நம்மவர்கள் யாழ்ப்பாணத்தில் செறிந்து வாழும் இன்னோர் இடம் கரவெட்டியாகும். யாழ்ப்பாணத்தை ஒரு காலத்தில் இருபிரிவாக ஆண்டார்கள். அவையாவன வடமராட்சிப்பகுதி என்றும், தென்மராட்சி பகுதி என்றும் கூறுவார்கள். இப்பகுதியில் இன்றும் வடமராட்சி, தென்மராட்சி என்ற பெயர் வழங்குகின்றன. இந்த வடமராட்சிப் பகுதியின் தலைநகர் பகுதியே கரவெட்டியாகும். அங்கு இன்றும் இருநூறு குடும்பங்கள்வரை சிறப்பாக வாழ்கிறார்கள். யாக்கரு பிள்ளையார் கோவில் அவர்களது முன்னோரால் கட்டப்பட்டு சிறப்பாக நடைபெறுகிறது. இவர்களில் தனிநிலை விபரம் பிறிதாகத் தொகுக்கப் பட்டுள்ளது.

தென்மராட்சிப் பகுதியில் நம்மவர்கள் பலர் மீசாலை, கச்சாய் என்னும் கிராமங்களில் வாழ்கின்றார்கள். அவர்கள் குடாநாட்டில் வாழும் எம்மவர்களோடு கொண்டு கொடுத்து வாழ்கின்றார்கள்.

முள்ளியவளை

யாழ் குடாநாட்டுக்கு வெளிவே நம்மவர்கள் கூட்டமாக வாழும் இடம் முள்ளியவளையாகும். பழந்தமிழர் ஆட்சியில் இருந்த வன்னி நாட்டின் அரசர்கள் வன்னியர்கள் என்று அழைக்கப்பட்டார்கள். கடைசி மன்னர் பண்டார வன்னியன். அவனின் இராசதானிக்கண்மையில் வாழ்ந்தவர்கள் தான் இவர்கள். நூற்றைம்பது குடும்பங்கள் வரை வாழ்கின்றூர்கள். அவர்களின் முக்கிய தொழில் வேளாண்மை. இன்று பலர் கல்வி கற்று அரசு சேவையிலும், பிற வழிகளிலும் முன்னேறி வருகிருர்கள்.

திருகோணமலை

திருகோணமலையில் சில நூற்றுக் கணக்கானேர் வாழ்கிருர்கள். அவர்களின் முக்கிய தொழில் வேளாண்மை. இன்று பலரும் கல்வியில் முன்னேறி அரசு சேவையிலும், பலவகை பதவிகளிலும் இருக்கின்றூர்கள்.

மட்டக்களப்பு

கிழக்கிலங்கையில் நம்மவர்கள் வாழும் முக்கிய நகரம் மட்டக்களப்பு. இங்கு மாநகர எல்லையுள் கோட்டை முனை, தாமரைக்கேணி பகுதிகளில் சுமார் முன்னூறு குடும்பங்கள் இருக்கின்றூர்கள். இன்று அனைவரும் கல்வியில் முன்னேறி பலரும் அரச சேவையில் பல பதவிகளில் இருக்கிருர்கள்.

மட்டக்களப்புக்கு அண்மையில் இருக்கும் ஆரையம்பதியில் சுமார் நூறு குடும்பங்கள் இருக்கின்றூர்கள். பலரும் கற்று அரச சேவையில் இருக்கின்றூர்கள்.

கல்லாறு

மட்டக்களப்புக்குத் தெற்கே கோட்டைக் கல்லாறு என்னும் பழைய கோட்டைக்கு அண்மையில் இருந்த நம்மவர்கள் இலைமறை காயாக கலந்து வாழ்கின்றூர்கள். தொடர்பு மிகக் குறைவு.

இவர்கள் அனைவரும் பூர்விகக் குடிகளைச் சேர்ந்த இலங்கையர்கள். இவர்களுக்கும் இன்றைய தமிழ்நாட்டு நம்மவர்களோடு எவ்விதத் தொடர்பு மில்லாது இலங்கையில் வாழ்பவர்கள், இவர்களுக்கு ஓரிடத்தாரோடு, மற்ற இடத்தாருக்குத் தொடர்பு உண்டு. இவர்கள் எல்லாம் கி. மு. முதலாம் நூற்றுண்டில் இலங்கையை ஆண்ட சோழ மன்னன் எல்லாளன் படையுடனே, பின் இலங்கையின் வடகீழ் தமிழ் இராட்சியங்களை ஆண்ட தமிழ் மன்னர்கள் காலத்திலோ அல்லது பிற்பட்ட பல்லவ, சோழ, பாண்டிய பேரரசுகளின் காலத்தில் ஏற்பட்ட படைகளோடு வந்து இலங்கையின் பல பகுதிகளிலும் குடியேறியவர்கள் என்பதுவே உண்மை.

பல நூற்றுண்டு காலமாக இவர்கள் தங்கள் தனித்துவம் கெடாமல் குலப் பெருமை பேணி வாழ்ந்துள்ளார்கள் என்பது சிந்தித்து உவப்படைய வேண்டிய உண்மையாகும். இந்நாட்டின் சமுதாயச் சூழலில் பல இழப்புக்களையும், இகழ்ச்சிகளையும் கண்டும், தம் தனித்துவம் கெடாது வாழ்ந்துள்ளார்கள் எமது முன்னோர் கள் என்று சிந்திக்கும் பொழுது அவர்களின் துணிச்சலைப் போற்ருமல்இருக்க

முடியாது. மேலும் நூற்ருண்டு கால மாக நல்லூர் கந்தசாமி கோவிலுக்கும், மற்றும் மட்டக்களப்பு, காரைவெட்டி ஆகிய பகுதிகளிலும் சூரன் போர் நிகழும் நாளில் நாம் வீரவாகு தேவரின் வழித் தோன்றல்கள் என்பதை நிலை வூட்டுமுகமாகப் போர்க்கோலம் தரித்து முடி அணிந்து, வாள் ஏந்தி நம்மவர் கள் கோவில் செல்லும் காட்சி எம்மை யெல்லாம் மெய் சிலிர்க்க வைக்கும். இதுகாறும் இலங்கையில் பூர்விகக் குடிகளில் கண் வாழும் நம்மவர்கள் பற்றித் தொகுத்துக் கூறினேன். இது நிற்க,

மலை நாடு

இலங்கையில் மத்திய மலைநாட்டுப் பெருந்தோட்டங்களில் வேலைவாய்ப் புத் தேடி, இந் நூற்ருண்டின் முற் பகுதியில் வெள்ளையர்களால் தருவிக் கப்பட்ட தமிழ் நாட்டவர்களிலும் நம் மவர்கள் இலைமறை காயாக மறைந்து வாழ்கிருர்கள். இவர்களுக்குள்ளும் எவ்வித தொடர்பும் இல்லை. இவர் களுக்கும் இலங்கையின் பூர்விக மக்கள் மத்தியில் வாழும் நம்மவர்களுடனும் எவ்வித தொடர்பும் கிடையாது. இவர் களில் பலரும் கல்வி கேள்வியிற் சிறப் புற்று முன்னேறியுள்ளார்கள். இவர் களையும் ஒருங்கிணைத்து ஏனையோர் களுடன் தொடர்பு படுத்தி நம்மவர்கள் மத்தியில் ஒரு விழிப்புணர்ச்சியை ஏற் படுத்த வேண்டியது இன்றைய எமது முக்கிய கடமையாகும்.

ஆ. சு. செல்வரத்தினம், B. Sc.,
(சென்னை)
இணைச்செயலாளர்,
மாவட்ட அமைச்சு,
முல்லைத்தீவு, இலங்கை.

நிரம்பவும் படிப்பதை விட, படித்தபடி நின்று ஒழுகுவதற்கு முயற்சி செய்.
படிப்பது உணவு உண்பதுபோல்; ஒழுகுவது உணவு ஜீரணமாவதுபோல;
உணவு நிரம்ப உண்டாலும் செமிக்கவில்லை யானல் என்ன பயன்?
செமிக்காத உணவு துன்பஞ் செய்கிறதன்ருே?
ஆதலின் சிறிது கற்ருலும் கற்றவண்ணம் நிற்க வேண்டும்.

ஓதலின் நன்று ஒழுக்கமுடைமை.

— திருமுருக கிருபானந்தவாரியார்

முன்னேற்றத்திற்குறிய படிநிலைகள்

திரு. செ. க. குமாரசாமி, எம். ஏ.,
பதிவாளர்
சென்னைப் பல்கலைக்கழகம்

'அரிது அரிது மானிடராய்ப் பிறத்தல் அரிது' என்றார் அறிவிற் சிறந்த ஔவை பிராட்டியார். நல்லது இது தீயது எது எனக் காணுகின்ற எப்பொருளையும் பகுத்தறிந்து காணு கின்ற திறம் மனிதப்பிறவிக்கே வாய்த்த தாகும். மனம் என்ற சிறந்த கருவியைப் படைத்திருப்பவன் மனிதன். அம் மனமே நல்லது கெட்டது இவை இவை யெனப் பகுத்தறியும் திறனை நல்கு கின்றது. இம் மனத்தால் இறைவன் திருவுருக் காட்சியினையும் நினைவிற் கொண்டு வந்து மகிழ முடியும் என்ற காரணங் கருதியே தொண்டில் தலை சிறந்தவராம் திருநாவுக்கரசர் பெரு மானும் 'மனிதப் பிறவியும் வேண்டு வதே இந்த மாநிலத்தே' என்று பாடினார்,

மனிதப் பிறவி தொண்டிற்கு நிலைக் களனாய் இருப்பது. அறிவு முதிர்ந்து மனிதப் பிறவியின் பயன் பெருகுகிறது. திருவள்ளுவர் பெருமானும் அறிவின் பயன் பிற உயிர்களின் துன்பங்கண்டு இரங்குவதே என்று கூறியுள்ளார்:

''அறிவினான் ஆகுவ துண்டோ பிறிதின்நோய்
தந்நோய் போற் போற்றாக் கடை''

—திருக்குறள் : 315

எனவேதான் இந் நாட்டிற் பிறந்த அருளாளர்கள் 'என்கடன் பணி செய்து கிடப்பதே' எனத் தொண்டு வாழ்வு வாழ்ந்தனர். எண்ணற்ற நூல்களை எண்ணிக் கற்றாலும் அந் நூல்களெல் லாம் குறிப்பிடும் சாரமான கருத்து இதுதான் கிடைத்தவற்றைப் பிறருக் கும் கொடுத்துப் பெருவாழ்வு வாழ வேண்டும் என்பதுதான்.

''பகுத்துண்டு பல்லுயிர் ஓம்புதல் நூலோர்
தொகுத்தவற்றுள் எல்லாம் தலை''

—திருக்குறள் : 322

எனவே மனித சமுதாயத்திற்குப் பயன்படத் தக்க நல்வாழ்வு வாழ வேண்டுமென்றால் முதலாவது மனிதன் தன்னைத்தானே உயர்த்திக் கொள்ள வேண்டும். அதாவது உயர் நிலைக்குத் தன்னை உயர்த்திக் கொள்ள வேண்டும். ஏனெனில் தன்னை உயர்த்திக் கொள் வதும் தாழ்த்திக் கொள்வதும் தனி யொரு மனிதனின் செயலில் உள்ளது.

ஆங்கிலத்தில் 'A man is the architect of his own destiny' என்பர். திருக் குறளோடு ஒப்ப உயர்வாக வைத்து எண்ணத்தகும். நீதி நூலாம் நாலடி யார்,

''நன்னிலைக்கண் தன்னை நிறுப்பானும், தன்னை
நிலைகலக்கிக் கீழிடு வானும் நிலையினும்
மேன்மேல் உயர்ந்து நிறுப்பானும், தன்னைத்
தலையாகச் செய்வானும் தான்''

— நாலடியார் : 248

என்று குறிப்பிடுகின்றது.

எனவே பிறருக்குப் பயன்படத்தக்க அளவில் சமுதாயத்திற்குப் பயன்படத் தக்க அளவில் வாழ வேண்டுமானல் முதலாவது ஒருவர் தம் வாழ்வை நல்ல முறையில் வளப்படுத்திக் கொள்ள வேண்டும். அவ்வாறு ஒருவர் தன்னை நன்னிலைக்கு உயர்த்திக் கொள்வதற்கு சில அடிப்படைப் பண்புகள் அவர் வாழ்வில் அமைய வேண்டும். முதலா வதாக அவர் நேர்மை நெஞ்சங் கொண்டவராகத் துலங்குதல் வேண்டும். தாம் மேற்கொண்டுள்ள பணியில் சிறப்பதும், அப் பணியைச் சிறப்பிப்பதும் அவர்தம் நோக்கங்களாக விளங்குதல் வேண்டும். பெரிய இடங் களில் நேர்மைக் குறைவு ஏற்படு மானல் அது வீழ்ச்சிக்கு அடிகோலி விடும். எனவே இவர் உண்மையானவர். இந்நிறுவனத்தின் முன்னேற்றமே தம் குறிக்கோளெனக்கருத்தில் கொண்டுள் ளார் என்று பகைவரும் பாராட்டு கின்ற அளவிற்கு நேர்மை நெஞ்சம் முதலாவது வாய்க்கின்ற அளவிற்குத் தாம்வேறு, தாம் பணியாற்றுகின்ற நிறுவனம் வேறு என்றில்லாமல் அந் நிறுவனத்தோடு ஒன்றுபட்டு விட வேண்டும்.

அடுத்த படியாக அமையவேண்டிய பண்பு உழைப்பு என்பதாகும். 'உழைப் பின் வாரா உறுதிகள் உளவோ?' என்பது பழமொழி. உழைப்பே ஒரு வரை வாழ்க்கையில் உயர்த்தும் என்பது அனுபவமொழி. தான் பிறந்த குடியின் பெருமையினை உயர்த்துவ தற்கு உறுதி பூண்டு உழைக்கும் ஒருவனுக்குத் தெய்வமே விரும்பித் துணைவரும் என்று திருவள்ளுவரும் செப்புகின்றார்.

''குடி செய்வல் என்னும் ஒருவற்குத் தெய்வம்
மடிதற்றுத் தான்முந் துறும்''

— திருக்குறள் : 1023

எனவே உழைப்பு என்பது ஒருநாளும் வீண்போகாது. அது குறிப்பிட்ட காலத்தில் தகுந்த நற்பலனைத் தந்தே தீரும். ஆக, கடின உழைப்பினை மேற்கொள்ளும் பொழுது பகலென்றும் இரவென்றும் பாராமல் மேற்கொண்ட செயல் முற்றுப்பெறும் வரையில் அதிலேயே கருத்தூன்றிக் கடமை யாற்ற வேண்டும் என்பர் தெய்வப் புலவர் திருவள்ளுவர்.

''கலங்காது கண்ட வினைக்கண் துளங்காது
தூக்கம் கடிந்து செயல்''

— திருக்குறள் : 668

நேர்மை நெஞ்சமும் உழைப்புத் திறனும் கொண்டவர்கள் வாழ்க் கையில் அடுத்துப்பெற வேண்டிய பண்பு 'துணிவு' என்பதாகும். எடுத்த செயலை எவ்வகை எதிர்ப்பு வரினும் அஞ்சாது மேற்சென்று செம்மையாக முடிக்கும் மனத்திட்பமே இங்கு 'துணிவு' என்று குறிப்பிடப் படு கின்றது. திருவள்ளுவர் பெருமானும் 'வினைத்திட்பம் என்பது ஒருவன் மனத் திட்பம்' என்று சொல்லுவார். ஆங்கிலத்தில் 'will power' என

வழங்கப்படுவதும் இதுவேயாகும். இதனையேதான் அண்மையில் அமரராகிவிட்ட அரசவைக் கவிஞர் கண்ணதாசன் அவர்களும்,

''போற்றுபவர் போற்றட்டும் புழுதிவாரித்
தூற்றுபவர் தூற்றட்டும் தொடர்ந்து
செல்வேன்

ஏற்றதொரு கருத்தை என் உள்ளம் என்றால்
எடுத்துரைப்பேன் எவர் வரினும் நில்லேன்
அஞ்சேன்''

என்று குறிப்பிட்டுப்போந்தார் ஒரு செயலைச் செம்மையாக முடிக்க வேண்டும் என்று தீர்மானித்துவிட்ட பிறகு எத்தகைய தடைவரினும் எதிர்ப்புக்கள் எதிர்ப்பட்டாலும் அவ்வனைத்தையும் சமாளித்து வெற்றி பெறும் அளவில் துணிவினை மேற்கொள்ள வேண்டும். 'துணிவே துணை' என்ற அளவிற்கு மனத்திட்பமே ஒரு செயலில் வெற்றி பெற ஒரு மனிதனுக்கு முற்றிலும் துணைசெய்வதாக அமையும்.

நேர்மையும், உழைப்பும், துணிவுங் கொண்டு செயலைச் சாதித்த பிறகு மனிதனுக்குத் தெளிவு பிறக்க வேண்டும். வெற்றியின் எக்களிப்பில் செயல்களின் சாதக பாதகங்களை மறந்துவிடுதல் கூடாது. எனவே எந்த ஒரு பொருளைப்பற்றியும் தெளிவான சிந்தனை வேண்டும்.

''எண்ணிய முடிதல் வேண்டும்
நல்லவே எண்ணல் வேண்டும்
தெள்ளிய ஞானம் வேண்டும்
தெளிந்த நல்லறிவு வேண்டும்''

என்று பாரதி கூறியபடி தெளிந்த சிந்தனைகள் எண்ணத்தில் உயர்வையும் செயலில் செம்மையும் தாமே புகுத்திவிடும் எனலாம். தெளிவான சிந்தனையுடையவர்களுக்கு நிகழ்காலமும் எதிர்காலமும் ஏவல் செய்யக்காத்திருக்கும்.

தெளிவிற்குப்பின் கனிவு வேண்டும். இரக்க உள்ளம் பிறந்தால் மனித சமுதாயத்தின் உயர்வுக்குக் குறிப்பாக நலிந்த சமுதாயத்தின் நல்வாழ்விற்கு உறுதுணையாக நிற்கமுடியும். பிறர் படும் துன்பத்தினைத் தாம்படும் துன்பமாக எண்ணுபவன் எவனோ அவன் தான் உண்மையான வைணவன் என்பார் அண்ணல் காந்தியடிகள். அவ்வகையில் நம்மால் இயன்ற வரையில் இயன்ற வகையில் பிறருக்கென உதவுவதில் தனி இன்பம் மட்டும் அல்ல, தனிக்கடப்பாடே உளது என நினைக்க வேண்டும். இவ்வுலகம் இடையுறுது இயங்கிக் கொண்டிருப்பதற்கே காரணம் தமக்கென வாழாமல் பிறருக்கென வாழும் பெருமக்கள் இருக்கின்ற காரணத்தினால்தான் என்று ஈராயிரம் ஆண்டுகளுக்கு முன்னரேயே கடலுள் மாய்ந்த இளம்பெருவழுதி என்ற மன்னன் குறிப்பிட்டுப் போந்தார். ''தமக்கென முயலா நோன்றாள் பிறர்க்கென முயலுநர் உண்மையானே உண்டா லம்ம விவ்வுலகம்'' என்பது அவன் வாக்காகும்.

''தாமின் புறுவது உலகின் புறக்கண்டு
காமுறுவர் கற்றறிந் தார்''

— திருக்குறள் : 399

என்பார் திருவள்ளுவர்.

''எல்லா உயிர்களும் இன்புற்றிருக்க
நினைப்பதுவே யல்லால்

வேறொன்றறியேன் பராபரமே''

என்றார் தாயுமானதயாபரர்.

எனவே நேர்மை, உழைப்பு, துணிவு, தெளிவு, கனிவு இவற்றோடு இறையுணர்வும் கொண்டு நம் வாழ்க்கையை

அமைத்துக் கொள்வோமேயாகில் அதனால் பெறும் பயன்கள் பெரிதென லாம். ''அவ்வருளாலே அவன்தாள் வணங்கி'' என்பர் மாணிக்க வாசகர். ''அவனன்றி ஓரணுவும் அசையாது'' எனும் பெரியோர்தம் அனுபவ மொழியினைக் கருத்திற் கொண்டு,

''வேண்டத் தக்கது அறிவோய் நீ
வேண்ட முழுதும் தருவோய் நீ''

என்றபடி நம் வாழ்க்கையை அமைத்துக் கொண்டால் நாமும் உயர்வோம், சமுதாயமும் உயரும்; நாடும் நன்னிலை பெறும்.

செங்குந்தர் குலம் வாழ 1981–ஆம் ஆம் டிசம்பர்த் திங்கள் 12, 13. தேதிகளில் சேலத்தில் நடைபெறவுள்ள தென்னிந்திய செங்குந்த மகாஜன சங்கப் பொன் விழாவிற்கு எங்களின் உளங்கனிந்த நல்வாழ்த்துக்கள்.

சோமு அக்ரோ செண்டர்

73, A/1 ரயில்வே ரோடு
சீர்காழி - 609 110.

பயிர்த் தொழிலுக்குத் தேவையான அனைத்து உரங்களும், பூச்சி மருந்துகளும் குறைந்த விலையில் உங்களுக்கு வழங்க எங்களை நாடுங்கள். தெளிப்பான்களும், அவற்றிற்குத் தேவையான உறுப்புகளும் எங்களிடம் கிடைக்கும்.

வருக ! ஆதரவு தருக !

கைத்தறியின் காவலர்

அமரர் A. மாரியப்பன்

P. திருஞான சம்பந்தம்
புரவலர், சேலம் நகர செங்குந்தர் நற்பணி மன்றம்

திரு A. மாரியப்பன் அவர்கள் 1920ஆம் ஆண்டு ஆகஸ்டு மாதம் 2ந் தேதி ஆடி 18ஆம் நாள் சேலம் அம்மாப்பேட்டை திரு. வே மு. ஆறுமுக முதலியார் ரத்தினம்மாள் இவர்களுக்கு தலைமகனாய் பிறந்தார். இவருடன் பிறந்த சகோதரர்கள் இருவர், சகோதரிகள் ஐவர் ஆவர். இவர் செங்குந்த சமூகப் பற்றும், பாசமும் நிறைந்த, கைத்தறி ஜவுளி வியாபார குடும்பத்தில் பிறந்தவர். பள்ளி பருவத்திலிருந்து தேசத்தையும், தேசமக்களையும் உணரலானார். அடிமைப்பட்டுக் கிடந்த நமது பாரதம் விடுதலைப் பெற தேசப்பிதா அண்ணல் மகாத்மா காந்திஜி அவர்கள் சுதந்திர போராட்டக் குரல் எழுப்பிய போது, தனது படிப்பை பொருட்டாக நினைக்காமல் பள்ளி இறுதி ஆண்டு படிப்பைக் கூட முடிக்காமல் தன்னை தேசவிடுதலைப் போராட்டத்திற்கு அர்ப்பணித்துக் கொண்டார். ஓரளவு ஹிந்தியும் கற்றறிந்தார். விடுதலைப் போராட்டக் கிளர்ச்சியில் பங்கு கொள்ளச் செய்ய தேசிய சங்கங்களை அமைத்து போராட்டத்தை நடத்த வேண்டும் என்ற எண்ணம் அவர் மனதிலே ஆழமாகப் பதிந்தது. அவர் திட்டத்தை நிறைவேற்ற சமூகப் பெரியோர்களின் ஆதரவை நாடினார். திரு. N. மாணிக்க முதலியார், திரு P. மாரியப்ப முதலியார், திரு தியாகி மு அருணாசல முதலியார், திரு S. பழனியாண்டி முதலியார், திரு P. S. சண்முக முதலியார், திரு M. பெருமாள் முதலியார் போன்ற சமூகப் பெரியோர்களான தியாகச் செம்மல்களின் ஆசியோடும், ஆதரவோடும் அம்மாப் பேட்டையில் செங்குந்தர் மேட்டுத் தெருவில் மகாத்மா காந்திஜி தேசிய வாலிபர் சங்கத்தை அமைத்தார். சங்கம் அமைத்த பிறகு, கைத்தறி நெசவாளர்கள் நிறைந்த இப்பகுதியில் கல்வி கற்காதவர்கள் ஏராளமானவர் இருப்பதையறிந்து இரவுப் பள்ளியை துவக்கினார். அவரது நண்பர்களும், கற்றறிந்த சமூகப் பெரியோர்களும் ஆசிரியராகப் பணியாற்றினார்கள். சுமார் 1500க்கும் மேற்பட்டவர்கள் இரவுப் பள்ளியில் கல்விப் பயின்றார்கள். பலர் இன்றும், நான் மகாத்மா காந்திஜி தேசிய வாலிபர் சங்கத்தில் கல்வி அறிவு பெற்றவன் என்று பெருமையோடு கூறிக்கொள்வதைக் காணலாம்.

1936–ஆம் ஆண்டு திரு. ராஜாஜி அவர்கள் தலைமையில் அமைந்த காங்கிரஸ் மந்திரிசபையில் மதுவிலக்கை அமுலுக்கு கொண்டு வந்தபோது, அந்தச் சிறுவயதிலேயே தெருத்தெருவாக மதுவிலக்குப் பிரச்சாரம் செய்தார்.

1938–ஆம் ஆண்டு கைத்தறி நெசவாளர்களுக்கு ஒரு சோதனைக்காலம் ஏற்பட்டது. அந்த நேரத்தில் திரு. மு. அருணாசல முதலியார் அவர்களுடன் சேர்ந்து அம்மாப்பேட்டை கைத்தறி நெசவாளர் கூட்டுறவு சங்கம் ஒன்று அமைத்து நெசவாளர்களுக்குப் பெரிதும் உதவி செய்தார்.

தேச விடுதலைக்கோரி 1941–ஆம் ஆண்டு மகாத்மா காந்திஜி அவர்கள் தனிநபர் சத்யாக்கிரகத்தை ஆரம்பித்தபோது, காந்திஜி அவர்களால் அங்கீகரிப்பவர்கள்தான் சத்யாக்கிரகத்தில் பங்கு கொள்ள வேண்டும் என்ற திட்டத்தையும் வெளியிட்டார்கள். அதன்படி காந்திஜி அவர்களுக்கு எழுதி அனுமதி பெற்று சத்யாக்கிரகம் செய்து பதினைந்து நாள் சிறை தண்டனை பெற்றார்.

1942–ஆம் ஆண்டு, வெள்ளையனே வெளியேறு, இந்தியக்குடிமகனே தேசவிடுதலைக்காக எதையும் செய், சாக அஞ்சாதே என்ற அடிப்படையில் செய் அல்லது செத்து மடி என்ற இறுதிக் கட்டப் போராட்டத் திட்டத்தை அறிவித்த போது காந்திஜி உள்பட நமது தேசத்தலைவர்கள் அனைவரும் கைது செய்யப் பட்டார்கள். அந்த நேரத்தில் திரு A. மாரியப்பன் அவர்கள் ஆவேசத்தோடு செயல்பட்டு மற்றத் தலைவர்களுடன் தொடர்பு கொண்டு போராட்ட வாசகங் களை கைப்பிரதியாகவும், தனது அருமை நண்பர் திரு N. ராமசாமி உடையார் அவர்கள் தோட்டத்தில் ரகசியமாக சிறிய கை அச்சு எந்திரத்தைக் கொண்டு அச்சடித்து வெளியிட்டார்கள். அவரின் வீரமிக்க செயலை சமூகப் பெரியோர் களும், தாய்மார்களும் பாராட்டிப் பெருமைபடுத்தினார்கள். திரு N. ராமசாமி உடையார் அவர்கள் அந்த அச்சு எந்திரத்தை இன்றும் ஞாபகார்த்த சின்ன மாக வைத்திருக்கிறார்.

1946–ஆம் ஆண்டு தமிழ்நாட்டிலே பெருந்தலைவர் காமராஜ் அவர்கள் பெயரால் அணி ஒன்று உருவானபோது, சேலம் மாவட்டத்தில் முதல் குரல் கொடுத்தவர் திரு A. மாரியப்பன் அவர்கள் தான். அன்றுதான் இவருக்கு சோதனைக் காலம் உருவானது அந்த ஆண்டில் காங்கிரஸ் மகாசபையின் தேர்தல் வந்தபோது சேலத்தில் காமராஜ் அணியில் நின்று வெற்றியும் பெற்றார். சேலம் மாவட்டத்தில் சிறந்த, உயர்ந்த அரசியல்வாதியாகத் திகழ்ந்தார். குழந்தை உள்ளம் கொண்டவர். தன்னுடன் இருந்தவர்கள் அதைப்பயன்படுத்திக் கொண்டு அவரை திசைதிருப்பி ஊர்மக்கள் ஒரு சாரார் மத்தியில் வெறுப்பையும், விரோதத்தையும் ஏற்படுத்தித் தந்தார்கள்.

1947-ஆம் ஆண்டு 15ஆம் தேதி நாடு சுதந்திரம் அடைந்தது. சுதந்திரத் திற்குப் பிறகு நெசவாளர்களுக்காகப் பல போராட்டங்களை நடத்தி தனது கட்சி அரசுக்கு நெசவாளர்களின் கஷ்டங்களை எடுத்துக் கூறி பல சலுகைகள் கிடைக்கச் செய்தார். 1951ம் ஆண்டு அம்மாப்பேட்டை கைத்தறி நெசவாளர் கூட்டுறவு உற்பத்தி & விற்பனைச் சங்கத்திற்கு ஏகமனதாக தேர்ந்தெடுக்கப் பட்டு தலைவராகவும் தேர்ந்தெடுக்கப்பட்டார். அவர் பொறுப்பு ஏற்றபோது மேற்படி சங்கத்தில் 350 மெம்பர்கள் இருந்தார்கள். நெசவாளர்களை கூட்டுறவு அமைப்பிற்குள் கொண்டு வந்து நிரந்தர வேலை வாய்ப்புகிடைக்க பெருமுயற்சி எடுத்துக்கொண்டு ஆயிரக்கணக்கான நெசவாளர்களை மெம்பராக்கி வேலை கொடுத்தார். இவர் மேற்படி சங்கத்தின் பொறுப்பேற்ற பிறகு, சங்கத்திற்கு சொந்தமாக ஒரு கட்டிடம் கட்டினார். அவரது பெருமைக்கு எடுத்துக் காட்டாக திரு வி. க. பாதையில் இன்றும் தலைநிமிர்ந்து

நிற்பதை அனைவரும் அறிவோம். மற்றும் சங்கத்திற்கு சாயச்சாலை அமைத்து அதற்கு ஒரு கட்டிடமும் வாங்கினர். அந்தக் கட்டிடம் இன்று மாரியப்பன் நிலையம் என்ற பெயரைத் தாங்கி மெம்பர்கள் வரவு. செலவு (நூல், கூலி. பெறுதல், துணி ஒப்படைத்தல்) செய்யும் இடமாக தங்க செங்கோட முதலித் தெருவில் உள்ளது. 1956ம் ஆண்டு தமிழகத்தின் முதலமைச்சர், பெருந் தலைவர் காமராஜ் அவர்களால் நெசவாளர் காலனிக்கு அடிக்கல் நாட்டப் பெற்று 200 வீடுகளைக் கட்டி முடித்து அதற்கு காமராஜ் நகர் நெசவாளர் காலனி என்று பெயர் சூட்டி பெருந்தலைவர் காமராஜ் அவர்களின் தலைமையில் பாரத வர்த்தகத் தொழில் அமைச்சராக இருந்த திரு லால்பகதூர் சாஸ்திரி அவர்களைக் கொண்டு திறப்பு விழாவும் செய்தார். 1963ல் சங்கத்தின் சாதாரண சாயச்சாலையை நவீன சாயச்சாலையாக்கி காலனியில் பெரிய கட்டிடம் கட்டி அதற்கு மாற்றினர்.

1957-ஆம் ஆண்டு சேலம் நகரத் தொகுதியில் காங்கிரஸ் கட்சியின் வேட்பாளராக போட்டியிட்டு வெற்றிபெற்று சட்டப் பேரவை உறுப்பின ரானர். நெசவாளர் பிரதிநிதியாக பணியாற்றிய இவர் அகில இந்திய கைத்தறி வாரியத்தின் உறுப்பினராக தேர்ந்தெடுக்கப்பட்டார். நெசவாளர் களுக்குத் தேவையான அச்சு, பன்னை, தறிமிஷின், பேட்டுப் பெட்டி முதலியவைகளை முக்கால் பங்கு சர்க்கார் மானயத்துடன் பெற்றுக் கொடுத்தார். கூட்டுறவு சங்கத்தில் பங்கு செலுத்தி மெம்பராகச் சேர முடியாத ஏழை நெசவாளர்களை நான்கு அணா மட்டும் செலுத்தினல் மெம்பராக சேர்த்து தறி கொடுத்து உதவினர்.

1961ல் சேலம் அம்மாப்பேட்டையில் 25000 கதிர்கள் கொண்ட கூட்டுறவு நூற்பு ஆலை ஒன்றை நிறுவி நெசவாளர் குடும்பங்களைச் சார்ந்த வர்களுக்கு வேலைவாய்ப்பளித்து ஊருக்குப் பெருமை தேடித் தந்தார். மேலும் சேலம் ஆத்தூர் ரோடில் 25000 கதிர்கள் கொண்ட சேலம் டெக்ஸ் டைல்ஸ் என்ற நூற்பாலையையும் நிறுவினர். 1962ல் நெசவாளர் நிறைந்த வீரபாண்டி தொகுதியில் சட்டப்பேரவை தேர்தலில் காங்கிரஸ் வேட்பாளராக போட்டியிட்டார்.

இப்படிச் சாதனைகள் பல புரிந்த பெருமகன் தான் பொறுப்பேற்ற சங்கத்தின் வளர்ச்சியிலே கொஞ்சமும் சலித்ததில்லை. நெசவாளர்களுக்கும் பிராவிடெண்ட் பண்டு திட்டத்தை கொடுக்க வேண்டும் என்று வாதாடி இந்தியாவிலேயே முதன்முதலாக அம்மாப்பேட்டை சங்க மெம்பர்களுக்குப் பெற்றுத்தந்தார். மேலும் சர்க்காரின் முழு உதவியோடு 49 விசைத்தறிகளை பெற்று நிறுவியுள்ளார். ஐந்தாயிரத்திற்கும் மேற்பட்ட நெசவாளர்களை மெம்பர்களாகச் சேர்த்து தறி கொடுத்து சங்கத்தை ஆலமரமாக வளர்த்தார். நெசவாளர்களின் வாழ்க்கைக்கு அவ்வப்போது ஏற்படும் செலவினங்களுக்கும், தொழில் முன்னேற்றத்திற்கும் உதவியாக இருக்கும் பொருட்டு அம்மாப் பேட்டை அர்பன் கூட்டுறவு வங்கி ஒன்றை நிறுவி தலைமை பொறுப்பேற்று திறம்பட செயல்பட்டார். தான் மறையும் போதும் தலைவராகவே மறைந்தார். அதுவும் ஆலமரமாக வளர்ந்து வருகிறது.

அரசியல் காரணங்களால் 1971ம் ஆண்டு அம்மாப்பேட்டை கைத்தறி நெசவாளர் கூட்டுறவு சங்க நிர்வாகத்திலிருந்து தானும், தனது தலைமையில் இருந்த நிர்வாகக் குழுவும் ராஜினாமா செய்து விட்டது. பிறகு அமைக்கப்பட்ட நிர்வாகக் குழுவினரால் இரண்டு ஆண்டு கூட அமைதியான நிர்வாகம் நடத்த முடியாமல் 1974ல் சர்க்காரால் கலைக்கப்பட்டு சுமார் எட்டு ஆண்டு காலமாக சர்க்கார் அதிகாரிகளால் நிர்வாகம் நடத்தப்பட்டு வருகிறது அதன் பயனாய் சங்க மெம்பர்கள் கேட்பார் இல்லா குழந்தைகளாய் அவதிப்படுகிறார்கள்

1975 அக்டோபர் 2ம் தேதி பெருந்தலைவர் கா ம ரா ஜ் இறந்த பிறகு சேலம் நகர காங்கிரஸ் கமிட்டியின் தலைமைப் பொறுப்பேற்றார். சமூகப் பெரியோர்களின் பெரும் ஒத்துழைப்போடு 1976ம் ஆண்டு ஜூலை 15ம் தேதி பெருந்தலைவர் காமராஜ் அவர்களுக்கு பிறந்த நாள் விழா எடுத்து ஜூலை 18ம் தேதி 25000 ஏழைகளுக்கு உணவளிக்க ஏற்பாடு செய்து, பகல் 12மணிக்கு உணவு படைத்துக் கொண்டிருக்கும் போதே திடீரென சுகவீனம் அடைந்து நம்மிடமிருந்த பெருந்தகையை காலன் பிரித்துக் கொண்டுவிட்டான். அதை தெரிந்த சேலமாநகரமே அதிர்ச்சிக் குள்ளானது. பல்லாயிரக் கணக்கான மக்கள் சாரிசாரியாக வந்து கண்ணீர் மல்க இறுதி அஞ்சலி செலுத்தியதை இன்று நினைத்தாலும் உள்ளம் உருகும்.

7—6—1976ந் தேதி அம்மாப்பேட்டை அருள்மிகு செங்குந்தர் குமரகுரு சுப்பிரமணியசுவாமி திருக்கோயில் முன் மண்டபத் திறப்பு விழா நிகழ்சிக்குத் தலைமையேற்று சொற்பொழி வாற்றும்போது நமது ச மூ க த் தி ற் கா க பாலிடெக்னிக் ஒன்று எற்படுத்த வேண்டிய அவசர அவசியத்தைப்பற்றி தெளிவு படுத்தினார். அப்போது அக்கூட்டத்தல் இருந்த சமூகப் பெரியோர்கள் சிலர் நன்கொடை வழங்க உறுதி அளித்தார்கள். அப்பெருந்தகையின் கனவை நனவாக்க சமூகப் பெரியோர்கள், பொன்விழாவும், மாநாடும் நடைபெறுகின்ற போதே செங்குந்தர் கல்வி நிறுவனமும் அமைத்து சேலத்தில் தொழில் கல்லூரி நிறுவ எடுத்துக் கொண்டுள்ள மு ய ற் சி யா ல் அவர் ஆத்மா சாந்தியடையும் எனக்கூறி பிரார்த்தித்துக் கொள்கிறேன்.

செங்குந்தர் குலச் செம்மல்
திரு K. R. மாணிக்க முதலியார்

மெட்ருஸ்காரார் என்று பெருமை யோடு புகழப்பட்ட அன்புச் செல்வர் (அமரர்) K. இராமசாமி முதலியார்க்கு 29–9–1912ல் திரு. K. R. மாணிக்க முதலியார் அவர்கள் மூத்த மைந்த ராகப் பிறந்தார். சிறு வயதிலேயே இனிய பண்புகள் இவரிடம் அரும்பி யிருந்தன.

ஓடி விளையாடு பாப்பா—நீ,
ஓய்ந்திருக்கலாகாது பாப்பா
கூடி விளையாடு பாப்பா—ஒரு
குழந்தையை வையாதே பாப்பா

என்று பாடிய பாரதியின் அறிவுரையை முழுக்க முழுக்க இவர் ஏற்றுக் கொண்டு இனிய பண்பாளராகத் திகழ்ந்தார்.

அம்மாப்பேட்டையில் நான்காவது வகுப்புவரை படித்தார். பின் சென்னைக்குச் சென்று 6 வது வகுப்பு வரையே படித்தார். மேலே பள்ளிக்குச் சென்று படிக்க முடியாத சூழ்நிலை. படிப்புக்கு முற்றுப் புள்ளி வைக்க வேண்டியதாயிற்று.

பதினேழாவது வயதில் திருமணம் நடந்தது. தந்தையார் இவரது குடும்பப் பொருப்பை இவரே நடத்த வேண்டுமென்று எண்ணித் தனிக்குடித் தனம் வைத்தார். மாதச் சம்பளம் ரூ. 25/- க்கு நமது சேலம் மாவட்ட செங்குந்த மகாஜன சங்கப் பொரு ளாளர் திரு S. P. சம்பந்த முதலியார் அவர்கள் தந்தையார் (அமரர்) S. பழனியாண்டி முதலியார் கடையில் வேலை பார்த்து வந்தார். இந்தச் சம்பளம் குடும்பத்தை நடத்தப் போது மானதாக இல்லாததால் தந்தையார் இவருக்கு ஓய்வு நேரத்தில் ஊதியம் தரக்கூடிய துணைத்தொழில் ஒன்றை ஏற்பாடு செய்தார். ஜப்பான் நாட்டுச் சுவர்க்கடிகாரங்களை வாங்கி நம் குலத் தவர் வீடுகளில் விற்று வரச் செய்தார். ஒரு கடிகாரம் ரூ. 8, 10க்குத் தான் விற்கும். மாதத்தில் சராசரி 10 கடிகாரம் கடனுக்கு விற்று மாதா மாதம் வசூலித்துக் கொள்வார். சேலத்தில் தவணை முறை விற்பனையை முதன் முதல் துவக்கியவர் இவரே யாவார். பின்னர் 1936ல் (அமரர்) T. K. வைத்திலிங்க முதலியார் நூல் கடையில் கூட்டாளியாக சேர்ந்து வாணிகத்தின் நெளிவு - சுளிவுகளைத் தெரிந்து கொண்டார்.

1939ல் தனியாகவே நூல் வியா பாரம் செய்யத் துணிந்தார். அன்பும் பண்பும் இவரிடம் சிறந்த ஆற்றலை உண்டாக்கி வளர்த்தன. வாணிகம் வளர்ந்தது. இன்றும் தொடர்ந்து நடந்து வருகிறது. 1947—1949

1951—1952 அம்மாப்பேட்டை கைத்தறி நெசவாளர் கூட்டுறவு உற்பத்தி & விற்பனை சங்கத்தின் தலைமைப் பொறுப்பு இவரைத் தேடி வந்தது. சிறப்பும் பொறுப்பும் மிக்க பதவியிலமர்ந்து ''கூட்டுறவே நாட்டுயர்வு'' என்ற கொள்கைக்கு நீரூற்றி வளர்த்தார்.

1952-1954 வரை அருள்மிகு குமரகிரி திருக்கோவில் அறங்காவலர் குழுத்தலைவராகவும் இருந்து ''அறவினை ஓவாது சொல்லும் வாயெல்லாம்'' செய்து வந்தார். குமரன் அருள் கூடி வந்தது.

சேலம் செவ்வாய்ப்பேட்டையில் நூல் வியாபாரிகள் சங்கத்தின் தலைவராக சுமார் 12ஆண்டுகள் தொடர்ந்து இருந்து வருகிறார். வியாபாரப் பெருமக்கள் இவரது தலைமையை விரும்பிப் போற்றுகின்றனர்.

திருப்பூர் S. R. C. மில்லில் சுமார் 4ஆண்டுகளாக இயக்குனராக இருந்து வருகிறார். 1978 ல் அம்மாப்பேட்டையை அடுத்த உடையாப்பட்டியில் ''கந்தகிரி ஸ்பின்னிங் மில்'' 6000 கதிர்களைக் கொண்டதாக விளங்குகிறது. இந்த ஆலைக்கு மேனேஜிங் டைரக்டராக அமைந்துள்ளார். அம்மாப்பேட்டை செங்குந்தர் கல்யாண மண்டபம் கட்டத் தொடங்கிய நாள் முதல் நிர்வாகப் பொறுப்பில் பெரும் பங்கு கொண்டுள்ளார். 1980 முதல் கல்யாண மண்டப கமிட்டித் தலைவராக விளங்குகிறார்.

இத்தகு சீர்மை வாய்ந்தவர்க்கு ஆண் மக்கள் இருவரும், பெண்மக்கள் மூவருமாவர். மூத்தமகன் திரு. M.இராஜாமணி B.A. நூல் வியாபாரம் செய்து வருகிறார். இளைய மகன் திரு. M. சிகாமணி B. SC., ஈரோட்டில் நூல் வியாபாரத்துடன் கூட்டாகத் தானிய மண்டியும் நடத்துகின்றார்.

''தம்மினும் தம் மக்கள் அறிவுடைமை'' என்ற திருக்குறள் கருத்துக்கு இலக்கியமாக இவர்கள் விளங்குகின்றனர். பெண் மக்கள் மூவரும் திருமணமாகி எல்லாவித சௌபாக்கியங்களுடன் இனிது வாழ்கின்றனர்.

''மங்கையராய் பிறக்க நல்ல
மாதவம்'' செய்தவர்களாவர்.

அம்மாப்பேட்டை காமராஜ் நகர் காலனிக்கருகில் ஸ்ரீமத் இராமலிங்க சுவாமிகள் வெட்ட வெளி ஆலயம் இக்கட்டுரை நாயகரின் தந்தையாரால் நிர்மானிக்கப் பெற்றது. அதன் நிர்வாகமும் இவரிடமே இருந்து வருகிறது. அங்கு மாதந்தோறும் பூச நட்சத்திரத்திலும், தைப் பூசத்திலும், புரட்டாசி சித்திரா நட்சத்திரத்திலும் ஏழைகளுக்கு உணவு - உடை வினியோகம் இவர் பொறுப்பில் நடை பெற்று வருகிறது.

சேலம் மாவட்ட செங்குந்த மகாஜன சங்கத்தின் துணைத்தலைவராக இருந்து, தென்னிந்திய செங்குந்த மகாஜன சங்கப் பொன்விழாவையும், சேலம் மாவட்ட செங்குந்தர் சமூக மாநாட்டையும் சிறப்பு மிக்க வகையில் நடத்தத் திட்டமிட்டு செயல்பட்டு வந்துள்ளார்.

உழைப்பால் உயர்ந்த உத்தமரை
உள்ளன்போடு போற்றுவோம்!

நம் குலத் தோன்றல்

எஸ். பி. சம்பந்தம்

தொகுப்பு : புலவர் சிலம்படியான்

செய்யுந் தொழிலில் நெய்யுந் தொழிலே சிறந்தது. சேலம் அம்மாப் பேட்டையில் திரு எஸ். பழனியாண்டி முதலியாருக்கும் நெசவுத் தொழிலே குடும்பத்தொழிலாக இருந்தது. அன்னூர்க்கு,

திரு எஸ். பி. ரத்தினம்,

திரு எஸ். பி. சம்பந்தம்,

திரு எஸ். பி. இராசேந்திரன், B.Com.,

ஆகிய மூன்று ஆண் மக்களும் அன்பும், பண்பும், அறிவும் ஆற்றலும் ஒருங்கே அமைந்த மும்மணிகளாகத் திகழ்கின்றனர். இவர்களுள் நடுநாயக மாகத்திகழும் **திரு. எஸ். பி. சம்பந்தம் அவர்களைப்பற்றி** நம் குலத்தவர்கள் அறிந்து கொள்வது பொன் விழா சமயத்தில் பொருத்தமானது என எண்ணினோம்; எழுதினோம்;

26-11-1924ல் திரு எஸ். பி.சம்பந்தம் அவர்கள் பிறந்தார். சீரோடும் சிறப் போடும் வளர்ந்தார். பள்ளிப்பருவம் எய்தியவுடன் அம்மாப்பேட்டையில் இருந்த ஆரம்பப்பாடசாலை (அது தான் அன்றைக்குச் சேலத்துச் சர்வகலா சாலை) யில் பாடந்தொடங்கியது. 1942 வரை படித்து S. S. L. C. படித்து முடித்தார். அதற்குமேல் ''நல்ல குடும்பம் பல்கலைக்கழகம்'' என்பதற் கேற்ப வீட்டிலேயே வணிகத்துறைக் கான அனுபவப்படிப்பைத் தொடர்ந் தார். அது இன்றும் வளர்கிறது. வளர்ந்து கொண்டே இருக்கிறது. பள்ளிப் படிப்பு முடிந்ததும் வர்த்தகத் துறையில் ஈடுபடலானார். ஆரம்பத்தில் சுத்த பட்டு வியாபாரம் சில்லரை வியாபாரமாக செய்து வந்தார். பிறகு அந்த வியாபாரத்திலேயே சொந்த முயற்சியால் சுமார் 20 நபர்களைக் கொண்டு கையினால் முறுக்கும் இயந்திரத்தைக் கொண்டு நல்ல முறை யில் தயார் செய்து இப்பேட்டையி லுள்ள எல்லா பட்டு நெசவாளர்களை யும் தன்பால் ஈர்த்து இரு தரப்பின ருக்கும் சிறந்த முறையில் வியா பாரத்தை வகுத்து நல்ல முறையில் வியாபாரத்தை பெருக்கிக் கொண்டார். பின்னர் 1960ல் தனது தகப்பனாரின் தொழிலாகிய நூல் வியாபாரத்தைத் தொடங்கினார்.

1960-ல் நூல் வியாபாரம் – ஆலை யிலிருந்து வர்த்தகர் நேரடி கொள் முதல் செய்து - வர்த்தகரிடமிருந்து நெசவாளர்களுக்கு விற்பனை செய்யும் முறையை முதன் முதல் கொண்டு

வந்தவர் நமது எஸ். பி. சம்பந்தம் குடும்பத்தார் என்ருல் மிகையாகாது.

''தொட்டதெல்லாம் பொன்னுகும்
வைத்ததெல்லாம் பயிராகும்''

என்பதற்கேற்ப 1965 முதல் 1981 வரை சேலம் நூல் வர்த்தக சங்கத்தின் காரியதரிசியாக இருந்து ஆற்றிய பணிகள் அனைவராலும் பாராட்டத் தக்கவை. நூல் வியாபார சங்கத்திற்கும் தனது பெரு முயற்சியால் சங்கத்திற்குச் சொந்த பொருப்பில் ஒரு நவீன வசதி கொண்ட சுமார் 15 கடைகளுடன் கூடிய ஒரு கட்டிடத்தைக் கட்டி முடித்துள்ளார் என்பதையும் குறிப்பிடத்தக்கது.

1965ல் மன்னு உலகத்து மன்னுதல் இல்லாத முறையில் சேலம் அம்மாப் பேட்டையில் 'செங்குந்தர் கல்யாண மண்டபம்' (டிசம்பர் 12, 13ல் பொன் விழா மாநாடு காண உள்ள மாளிகை) கட்டடப் பொறியாளர் போலத் தனது கூர்ந்த மதி நுட்பங்கொண்டு கட்டட நிர்மானம் செய்து புகழ் கொண்டார். இன்று தமிழ் நாட்டிலேயே தலை சிறந்து விளங்கும் மாபெரும் கல்யாண மண்டபங்களில் இது ஒன்ருகும். இதில் திருமணம் செய்பவர்கள் தங்குவதற்காக சுமார் 22 அறைகள் உள்ளன.

1974 ஆம் ஆண்டு தொழில் துறையில் முன்னேற்றங்காண வேண்டி ஒரு கழிவுப்பஞ்சு நூற்பாலை ஏற்படுத்தினர். அது இன்று 20,000 கதிர்களைக் கொண்ட ஒரு மாபெரும் நூற்பாலையாக இயங்குகிறது. ஏராளமான நம்மவர்க்கு வேலை வாய்ப்பளித்தது.

அடுத்து கந்தகிரி நூற்பாலையையும் தனது பெரு முயற்சியால் அம்மாப் பேட்டைக்கடுத்துள்ள உடையாப் பட்டிக்கருகில் நிறுவி தற்போது அது 6,000 கதிர்களைக் கொண்டதாக நல்ல முறையில் இயக்கம் கொண்டுள்ளது.

இஃதன்றி சம்பந்தம் டெக்ஸ் டைல்ஸ் என்ற ஒரு கழிவுப்பஞ்சு நூற் பாலையும் மிகச் சிறப்பாக நடைபெற்று வருகிறது.

மேலும் நம் செங்குந்த முதலியார் கல்யாண மண்டபத்தில் இருந்து நம் சமுதாயத்தில் நடக்கும் இறுதிக் காரியங்களுக்குச் சுமார் 4 ஏக்கர் நிலத்தில் ஏக காலத்தில் 300 பேர் உணவருந்தவும், 100 பேர் ஆண்கள், 100 பேர் பெண்கள் குளிக்கவும் ஒரு நந்தவனச்சோலை இவரின் பெருமுயற்சியால் நம் சமூகத்தவரைக் கொண்டு ஏற்படுத்தப்பட்டது தமிழ் நாட்டிலேயே இந்த மாதிரி காரியத்துக்கு இது போன்ற அமைப்புள்ள சோலைவசதி எங்கும் கிடையாது. இங்கு இவர் தகப்பனர் ஞாபகார்த்தமாக ரூ 30,000/ செலவில் சமையல் அறை, சாப்பாட்டு இடமும் அமைத்துக் கொடுத்து இருக்கிருர்.

அம்மாப்பேட்டை செங்குந்தர் கல்யாண மண்டபத்தில் மேல் மாடியில் சுமார் ரூ. 25,000/– செலவில் இவரின் தகப்பனர் பெயரில் ஒரு ஹால் கட்டிக் கொடுத்துள்ளார்.

மேலும், நம் பேட்டையில் இவருடைய தகப்பனரின் அறக் கட்டளை நிறுவன சார்பாக சுமார் 5 இலட்சம் செலவில் ஒரு நவீன வசதி கொண்ட மருத்துவமனை கட்டுவதற்கு ஏற்பாடு செய்து கொண்டிருக்கிருர்.

இவருக்குத் தற்போது சுமார் அறுபது வயதாகிறது. இன்றும் தன் தமையனர் திரு. எஸ். பி. இரத்தின

முதலியார் அவர்களின் சொல்லுக்கு மீறி எதுவும் செய்யாதவர். இது சான்ருன்மைக்குரிய பண்பாக உள்ளது. இவர் தம்பியார் திரு. எஸ். பி. இராசேந்திரன், B. com., அவர்களும் தன்னுடைய மூத்த இரு சகோதரர் களின் சொற்களை மீறி நடந்ததில்லை. இவர் பக்தி நிறைந்த பண்பாளர். பல அறக்கட்டளை நிறுவனங்களின் பொறுப்புகளை ஏற்று நடத்துகிருர்.

திரு. எஸ். பி. சம்பந்தம் அவர்கள் அம்மாப்பேட்டை செங்குந்தர் கல்யாண மண்டபத்திற்கு ஆரம்ப கால முதல் நிர்வாகியாகவும், தற்போது பொருளாளராகவும் இருந்து செய்து வரும் பணிகளைப் பொன்னேட்டில் வரையலாம். தற்போது தென்னிந்திய செங்குந்த மகாஜன சங்கம் பொன் விழா - சேலம் மாவட்ட செங்குந்த மகாஜன சமூக மாநாடும் நடத்தப் பொருளாளராகவும் இருந்து வருகிருர்.

மேலும் பல அறப்பணிகள் இவரது பொறுப்பில் நடக்க உள்ளன.

''தொண்டர்தம் பெருமைகளை
சொல்லவும் படுமோ''
''என் கடன் பணி செய்து கிடப்பதே''

என்ற நாவுக்கரசரின் மறுபதிப்பாக இவர் விளங்குகிருர். இவர் பல்லாண்டு பல்லாண்டு நீடுழி வாழ்ந்து நம் சமூக வளர்ச்சிக்குப் பாடு படுவாராக.

ஒட்டக்கூத்தர்
சிரச்சிங்காதனம்

சேலம் மாவட்டமும் செங்குந்தரும்

பல சிறப்புகள் கொண்ட சேலம் மாவட்டம் சில ஆண்டுகளுக்கு முன் இரண்டாகப் பிரிக்கப்பட்டது. அதன் மற்றொரு பிரிவு தர்மபுரி மாவட்டம் ஆகும்.

சேர அரசர்களால் ஆளப்பட்டதால் சேரலம் என்று இருந்து பின் சேலம் என்றாகியது என்றும், மலைகளால் சூழப் பட்டிருப்பதால் சைலம் என்றிருந்து பின்னர் சேலம் என்று மருவி வழங்கப் பட்டது என்று காரணம் கூறப்படுகிறது

தற்போதைய சேலம் மாவட்டத்தில் பரவலாக செங்குந்தப் பெருமக்கள் பல நகரங்களிலும் பெரிய ஊர்களிலும், சிற்றூர்களிலும் பெருவாரியாக வாழ்ந்து வருகிறார்கள். முக்கியமாக சேலம் டவுனில், அம்மாபேட்டை யிலும், செவ்வாய்ப்பேட்டையிலும், தாரமங்கலம், திருச்செங்கோடு, ஆட்டையாம்பட்டி, வேல நத்தம், பாய்ச்சல், கலங்காணி, ஆரகளூர், ஆத்தூர், வெண்ணந்தூர், அலவாய்பட்டி. மல்லசமுத்திரம், கூன வேலம்பட்டி புதூர், காளிப்பட்டி, குருசாமிபாளையம், குமாரபாளையம், தோப்பூர், தொளசம்பட்டி, ராசீபுரம், சீராப்பள்ளி, ஆகிய ஊர்களிலும் தொன்று தொட்டு பெருவாரியாக வாழ்ந்து வருகிறார்கள். இப்பகுதிகளில் நம்மவர்கள் எப்பொழுது குடியேறினர் எங்கிருந்து வந்தார்கள் என்பதற்கான சான்றுகள் ஏதும் இருப்பதாகத் தெரியவில்லை.

இம் மாவட்டத்தில் நம் செங்குந்தப் பெருமக்களின் பிரதான தொழில் நெசவும் அதைச் சார்ந்த மற்றத் தொழில்களுமாகும். போதுமான வரு வாய் இல்லாத காரணத்தினால் நம் சமூகத்தினரில் பெரும்பாலானவர் களிடையே ஏழ்மை நிரந்தரமாக இருந்து வருகிறது. அதை போக்கப் பாடுபடுவது சமுதாயத்தில் மேல்மட்டத் தில் இருப்பவர்களின் கடமையாகும்.

கடந்த சுமார் 50 ஆண்டுகளுக் குள்ளாகத்தான் நம்மவர்கள் மிகச் சிறிய அளவில் அரசாங்க உத்தியோ கத்திலும், வக்கீல்களாகவும், டாக்டர் களாகவும், இன்ஜினியர்களாகவும், ஆசிரியர்களாகவும் இருந்து வருகின் றனர். ஏனைய பிற தொழில்களிலும் ஈடுபட்டு வருகிறார்கள். அறிவிலும், ஆற்றலிலும் செய்முறையிலும் எந்த வகையிலும், மற்றஇனத்தவர்களுக்குத் தாங்கள் தாழ்ந்தவர்கள் அல்லர் என்பதையும், சந்தர்ப்பம் அளிக்கப் பட்டால் ஏனைய வகுப்பினரை விட சிறப்பாகச் செயல்பட முடியும் என்பதனை அவர்கள் படிப்பிலும் ஏற்றுக் கொண்ட தொழில்களிலும் திறம்பட செய்து நிரூபித்து வருகிறார்கள்.

கைத்தறிகளில் மட்டும் ஈடுபட்டிருந்த நம் செங்குந்தப் பெருமக்கள் கடந்த சில ஆண்டுகளாக விசைத்தறியிலும் ஈடுபட்டு நம் மாவட்டத்தில் ஆயிரக்கணக்கான விசைத்தறிகளை நடத்தி வருகிருர்கள். சிறப்பாக ஆட்டையாம்பட்டி, வெண்ணந்தூர் கிராமங்களில் மிக அதிகமாக விசைத்தறிகளை நிறுவி திறம்பட தொழில் செய்து வருகிருர்கள். விசைத்தறி சம்பந்தப்பட்ட "வார்ப்பிங்" சைசிங் மில்கள் திருச்செங்கோட்டில் சுமார் 35ம், சேலத்தில் ஒன்றும், ஆட்டையாம்பட்டியில் ஒன்றும், மல்லசமுத்திரத்தில் ஒன்றும் நம்மவர்களால் நிறுவப்பட்டு நல்ல முறையில் நடைபெற்று வருகின்றன.

காலம் சென்ற பெருமதிப்பிற்குரிய சேலம் அமரர் A. மாரியப்பன் **Ex. M. L. A.** அவர்களின் பெரு முயற்சியால் விஸ்தரிக்கப்பட்ட சேலம் அம்மாப்பேட்டை கைத்தறி நெசவாளர் கூட்டுறவு சங்கம் அகில இந்தியப் புகழ் பெற்று இந்தியா முழுவதிலும் பல கிளைகளை நிறுவி நல்ல முறையில் செயலாற்றி வருகிறது. மேலும் அவரின் முயற்சியால் கைத்தறியாளர்களுக்காக கூட்டுறவு வீட்டு வசதி காலனி ஒன்று ஏற்படுத்தி வீடுகள் கட்டிக் கொடுத்தும், வீடுகளை ரிப்பேர் செய்ய கடன் உதவி செய்தும், செங்குந்தப் பெருமக்களுக்குப் பேருதவி செய்து மேலேகண்ட ஸ்தாபனத்தை வளமுள்ளதாக செய்துள்ளார். இவைகள் தவிர அமரர் A. மாரியப்பன் **Ex. M. L. A.**, அவர்களின் பெருமுயற்சியால் ஆரம்பிக்கப்பட்ட "சேலம் கோஆபரேடிவ் ஸ்பின்னிங் மில்", "சேலம் டெக்ஸ்டைல்ஸ்", "தம்பி மாடர்ன் ஸ்பின்னிங்" ஆகிய நூற்பாலைகள் நல்லமுறையில் நடைபெற்றுவருகிறது.

நம் மாவட்ட சங்கப் பொருளாளர் திரு. S. P. சம்பந்த முதலியார் அவர்களை மேனேஜிங் டைரக்டராகக் கொண்ட "சம்பந்தம் ஸ்பின்னிங் மில்ஸ்" "சம்பந்தம் டெக்ஸ்டைல்ஸ்" ஆகிய நூற்பாலைகளும், உபதலைவர் திரு. K. R. மாணிக்க முதலியார் அவர்களை மேனேஜிங் டைரக்டராகக் கொண்ட 'கந்தகிரி ஸ்பின்னிங் மில்ஸ்' மாவட்டதலைவர் திருP. ராமசாமி முதலியார் B. A., B. L. அவர்களை மேனேஜிங் டைரக்டராகக் கொண்ட "அருள்மிகு குமரகிரி ஸ்பின்னிங் மில்ஸ்", திரு S. பெருமாள் முதலியாரை மேனேஜிங் டைரக்டராகக் கொண்ட "S. B. காட்டன் மில்லும்" பொம்மிடியில் திரு தங்கவேல் முதலியார் அவர்களை மேனேஜிங் டைரக்டராகக் கொண்ட "தங்கவேல் ஸ்பின்னிங் மில்ஸ்" என்ற நூற்பாலைகளும் நல்ல முறையில் இயங்கி வருகின்றன. இவைகளை தவிர நம் செங்குந்த பிரமுகர்களால் சேலம் தாலுக்காவிலும், திருச்செங்கோட்டிலும் பல நூற்பாலைகள் கட்டப்பட்டு விரைவில் செயல்பட இருக்கின்றன. நம் சமூகத்தவர்கள் பெருமளவில் மேற்கண்ட நூற்பாலைகளில் வேலை வாய்ப்பளித்துள்ளனர்.

சேலம் மாவட்டத்தில் பல பெரிய ஊர்களிலும், சிற்றூர்களிலும் நம்மவர்களை உறுப்பினர்களாகக் கொண்ட கைத்தறி உற்பத்தியாளர் கூட்டுறவு சங்கங்கள் நிறுவப்பட்டு மிக நல்ல முறையில் செயலாற்றி வருகின்றன. சேலம் நகரம், திருச்செங்கோடு, ஆத்தூர், மேட்டூர், நாமக்கல், ஈரோடு, குமாரபாளையம் முதலான ஊர்களில் நம்மவர்கள் மொத்த விற்பனை, சில்லரை உற்பத்தி ஜவுளிக் கடைகள் நடத்தி வருகிருர்கள்.

சேலத்தில் உள்ள முக்கிய ஹோட்டல்களான நேஷனல் ஹோட்டல், அப்சரா ஹோட்டல், வேதாலாட்ஜ், ஷண்முகா லாட்ஜ், பிருந்தாவனம் லாட்ஜ், ராஜ் பவன், வெங்கடேஸ்வரா லாட்ஜ், சுந்தர் கபே, சுந்தர் லாட்ஜ் ஆகியவைகள் நம் செங்குந்தப் பிரமுகர்களால் சீரிய முறையில் நடத்தப்பட்டு வருகின்றன.

நம் மாவட்டத்தைச் சேர்ந்த செங்குந்த பெருமக்கள் வருவாய்த் துறையில் காளிப்பட்டியைச் சேர்ந்த திரு. விஸ்வநாத முதலியார் I. A. S. அவர்கள் பல பெரிய பதவிகள் வகித்து கடைசியாக தமிழ்நாடு அரசாங்க செக்ரடரியாக இருந்து ஒய்வு பெற்றிருக்கிருர். மோகனூர் திரு. M. P. சிங்கார வடிவேல் முதலியார், B.A., B.L., அவர்கள் மாவட்ட நீதிபதியாகப் பதவி வகித்து ஓய்வு பெற்றிருக்கிருர். திருச்செங்கோடு திரு. T. N. சிங்காரவேல், B. A., B. L., அவர்கள் நம் சமூகத்திலேயே முதன்முறையாக தமிழக உயர்நீதி மன்ற (ஹை கோர்ட்) நீதிபதியாகப் பதவி வகித்து சீரிய முறையில் பணிபுரிந்து வருகிருர். மல்லசமுத்திரம் திரு. M. A. முருகேசன் B.A., B.L., அவர்கள் மாவட்ட நீதிபதியாக பணியாற்றி வருகிருர். அம்மாப்பேட்டை திரு. S.K. ஆறுமுக முதலியார், B.A., B.L., அவர்கள் சப் ஜட்ஜாக பதவி வகித்து ஓய்வு பெற்றிருக்கிருர்.

நம் மாவட்ட சங்கப் புரவலர் திரு A. சங்கர முதலியார் B. A., B. L., அவர்கள் நம் மாவட்டத்தில் வக்கீல்களின் முன்னேடியாகஇருந்து மாவட்ட பப்ளிக் ப்ராசிக்யூட்டராகவும், கவர்மெண்ட் ப்ளீடராகவும், வக்கீல்கள் சங்கத்தலைவராகவும், 'பார் கவுன்சில் தலைவராகவும், பார் கவுன்சில் ஆப் இந்தியா'வின் மெம்பராகவும் இருந்து பணியாற்றி வருகிருர். இவரிடம் பயிற்சி பெற்றவர்களில் நம்மவரில் திரு. M. A. முருகேசன் B.A. B.L. அவர்கள் மாவட்ட நீதிபதியாகவும், திரு S. K. ஆறுமுகம் , B. A. B. L. சப் ஜட்ஜாகவும், மாவட்ட சங்கத்தலைவர் P. ராமசாமி B. A., B. L., அவர்கள், செயலாளர் திரு. A. துரைசாமி B.A., B.L., அவர்கள் முக்கியமாவார். இவர் குமாரர்களில் திரு S. ஜகதீசம் B.A., B.L., சென்னையிலும், திரு. S. பெருமாள் M Sc., B. L, சேலத்திலும், மருமகன்கள் திரு. A. துரைசாமி B A. B. L. திரு S. கனகராஜ் B. A. B. L. ஆகியவர்கள், சேலத்திலும் வக்கீலாகப் பணியாற்றி வருகிருர்கள். திரு முதலியார் அவர்களின் மூத்த மருமகன் வேலநத்தம் திரு A. நடேசன் B. E., M. Sc., அவர்கள் ஹைவேஸ் டிபார்ட்மெண்டில் சூப்பரிண்டெண்டிங் இன்ஜினியராய் பணியாற்றி ஓய்வு பெற்றிருக்கிருர். அவர்குமாரத்தியும் திரு சங்கரமுதலியார் அவர்களின் மருமகளுமான திருமதி Dr. ராதாமணி பெருமாள் M. B. B. S. D. C. H. அவர்கள் டாக்டராகப் பணியாற்றி வருகிருர். நம் மாவட்ட சங்க செயலாளர் திரு A. துரைசாமி B. A. B. L. அவர்களின் மூத்தகுமாரன் சிவகுமார் B. com, முடித்து B. L. பட்டப்படிப்பும் இளையகுமாரன் D. சேகர் B. A. முடித்து M. B. A. பட்டப்படிப்பும் படித்து வருகிருர். திரு சங்கரமுதலியார் அவர்களின் இரண்டாவது மகன் திரு. S. எக்கியசாமி அவர்கள் பெட்ரோல் பங்க்களும் நாசில் ரீகண்டிஷனிங் & பம்ப் கேலிபரேடிங் பேக்டரியும் வைத்து நடத்தி வருகிருர்.

நம் சேலம் மாவட்டசங்கத் தலைவர்

திரு P. ராமசாமி முதலியார் B.A. B.L., அவர்கள் வக்கீலாகவும், பப்ளிக்ப்ராசிக் யூட்டராகவும், மாவட்ட வக்கீல்கள் சங்கத் தலைவராகவும் பணியாற்றி வந்து தற்போது ''அருள்மிகு குமரகிரி ஸ்பின்னிங் மில்ஸ்'' என்ற நூற்பாலை யின் மேனேஜிங் டைரக்டராகவும் இருந்து வருகிறார். அவரின் துணைவி யார் டாக்டர் நீலாம்பாள் ராமசாமி D. M. & S. அவர்கள் நம் சமூகத்திலேயே பெண் டாக்டர்களில் இரண்டாவது டாக்டராக படித்து அரசாங்கத்தில் பணியாற்றி பின்னர் ராஜினமா செய்து பெரிய நர்ஸிங் ஹோம் வைத்து நடத்தி வருகிறார். இவர்களின் மகன் டாக்டர் R. குருசாமி M. B. B. S., M. S., ம் மருமகன் Dr. R. சீதாராமன் M. B. B. S., D. C. H., ம் மருமகள் திருமதி Dr. லலிதா குருசாமி M. B. B. S., ஆகியவர்கள் நர்சிங்ஹோம் வைத்து நடத்தி வருகிறார்கள். மகள் திருமதி வசந்தா சீதாராமன் M. A அவர் கள் சேலம் செல்வலக்ஷ்மி சைசிங் மில் லின் மேனேஜிங் பார்ட்னராக இருந்து பணியாற்றி வருகிறார். Dr. நீலாம்பாள் ராமசாமி அவர்களின் தமக்கை பேத்தியும் காலஞ்சென்ற திரு D. பொன்னம்பலம் B. A B. L அவர்க ளின் துணைவியுமான Dr. பரிமளா பொன்னம்பலம் M B. B S அவர்கள் சேலம் டவுனிலும், ஜங்ஷனிலும் க்ளினிக் வைத்து நல்ல முறையில் தொழில் நடத்தி வருகிறார்.

திரு ராமசாமி முதலியார் அவர்களின் தம்பி திரு P. ஞானசேகரன் B. A. B. L. அவர்கள் வக்கீலாகவும் அவர் மனைவி திருமதி Dr. சகுந்தலா ஞானசேகரன் M. B. B. S., நர்சிங்ஹோம் வைத்தும் பணி புரிந்து வருகிறார் மற்றொரு தம்பி P. சந்திரசேகரன் B. A B. L. வக்கீலாக வும் அவர் மனைவி திருமதி Dr சுசீலா சந்திரசேகரன் M. B. B. S. அவர்கள் சேலம் அரசாங்க தலைமை மருத்துவ மனையில் டாக்டராகவும் பணிபுரிந்து வருகிறார்கள். திரு P. ராமசாமி முதலி யார் அவர்களின் மைத்துனர் சின்னப் பம்பட்டி திரு S. P. நடராஜன் B. E. M E. அவர்கள் ''என்னூர் பவுண்டரில்'' மிக உயர்ந்த பதவியான ஒர்க்ஸ் மேனேஜ ராகவும் அவரின் தம்பி Dr. P. பரமசிவம் B. E. M. Sc. P. H. D. அவர் கள் சிங்கப்பூரில் இன்ஜினியரிங் காலேஜில் புரொபசராகப் பணியாற்றி வருகிறார்

சேலம் மாவட்டத்திலேயே முதல் பட்டதாரியாக கோனேரிபட்டி சிரஸ்தார் K. ராமசாமி முதலியார் B. A. அவர்கள் B. A. பட்டம் பெற்று சிரஸ்தா ராகப் பணியாற்றி ஓய்வு பெற்றார். அவர் மூத்த குமாரர் திரு R. சுப்ரமணிய முதலியார், B. A. அவர்கள் முனிசிபல் கமிஷனராகப் பணியாற்றி ஓய்வு பெற்றார். திரு R. சுப்பிரமணிய முதலியாரின் மூத்த மகன் திரு S. விஸ்வநாதன் B. A. போஸ்ட் மாஸ்டராகவும் இரண்டாவது மகன் Dr. S. பாஸ்கரன் B. A M. E., P. H D. பெங்களூரில் BHELல் டெபுடிடைரக் டராகவும், அவர் மனைவி திருமதி Dr. வசந்தாசந்திரா பாஸ்கரன் M. B. B. S D. C H. அவர்கள் பெங்களூர் BHELல் டாக்டராகவும் பணியாற்றி வருகிறார்கள்

திரு சுப்பிரமணிய முதலியாரின் மருமகனும் திரு. P. மாரிமுத்து முதலியாரின் குமாரருமான திரு T. M. ராஜேஸ்வரன் I P. S. அவர்கள் டெல்லி யில் C B I டைரக்டராக போலீஸ் இலாக்காவில் மிக உயர்ந்த பதவியை வகித்து வருகிறார். அவரின் குமார்த்தி

திருமதி சுஜாதா I. P. S, I. A. S. I. F. S பரீட்சைகளில் முதலாவதாகத் தேறி தற்போது I F. S பிரிவில் மேற்கு ஜெர்மனியில் உதவி செக்ரடரியாய் பதவி வகித்து வருகிருர். திரு சுப்ரமணிய முதலியாரின் மூன்ருவது மகன் திரு சந்திரசேகரன் B. E. டிவிஷனல் என்ஜினியராகவும் நான்காவது மகன் Dr S. சுந்தரமூர்த்தி M. B. B. S., D. L. O, ஐந்தாவது மகன் Dr. S. சுகுமார் M.B.B.S, D. C.H. அரசாங்க டாக்டராகப் பணிபுரிந்து வருகிருர்கள்.

சிரஸ்தார் கோனேரிபட்டி திரு K. ராமசாமி முதலியார் B. A. அவர்களின் குமார்த்தி திருமதி மீனும்பாள் அவர்களின் மூத்த மகன் திரு. K. ராஜப்பன் M. A. அவர்கள் சேலம் மத்திய கூட்டுறவு பேங்கில் செக்ரடரியாகவும் இளைய மகன் Dr. K. ஜெகதீசன் M. B. B. S. , M. S அவர்கள் சேலம் அரசாங்க மருத்துவ மனையில் டாக்டராகவும், பேரன் Dr. பன்னீர் செல்வம் M. B. B. S. , M. S. டாக்டராகவும், பேத்தி அமிர்தவள்ளி செல்வராஜன் M. A. சென்னை க்வீன் மேரீஸ் காலேஜில் விரிவுரையாளராகவும், அவர் கணவர் Dr. செல்வராஜன் M. A. Ph. D. சென்னை யூனிவர்சிட்டி ரீடராகவும், திருமதி மீனும்பாள் அவர்கள் பேரன் Dr. A. ஞானசேகரன் M. B. B. S., டாக்டராகவும் பணிபுரிந்து வருகிருர்கள். திரு K. ராமசாமி முதலியார் B. A. அவர்களின் இரண்டாவது குமாரர் திரு R. மாணிக்கம் அவர்களின் முதல் மகள் டாக்டர் திருமதி சகுந்தலா ஞானசேகரன் M. B. B. S. நர்சிங் ஹோம் வைத்து நடத்தி வருகிருர் இரண்டாவது மகள் மங்கையர்க்கரசி B. A. B. T. ஆசிரியையாகவும், மூன்ருவது மகன் திரு. M. செல்வராஜன் B. SC. B. E, ஜூனியர் என்ஜினியர்ாகவும் பணிபுரிகிருர்.

திரு. ராமசாமி முதலியாரின் மூன்ருவது மகன் திரு. R. நடேசன் அவர்களின் மூத்த மகள் Dr. சித்திரா ராஜ்குமார் B. SC., M. B. B. S., அவர்களும், அவர் கணவர் Dr. D. ராஜ்குமார் M. B. B. S. டாக்டராகவும் திருப்பத்தூரில் பணியாற்றி வருகிருர்கள். மூன்ருவது மகள் செல்வி N. பத்மினி B. SC., B. T. (M. A.) ஆசிரியையாகப் பணியாற்றி வருகிருர். திரு. K. ராமசாமி முதலியார் அவர்களின் ஐந்தாவது மகன் திரு. R. வடிவேல் B. A. அவர்கள் டெபுடி கலெக்டராய் பணியாற்றி ஓய்வு பெற்றிருக்கிருர். அவர் குமார்த்தி கலைவாணி B. SC., மருமகள் Dr. K. M. காவேரி B. E. (Hons.) படிப்பில் டபுள் கோல்டு மெடலிஸ்ட்.

சீராப்பள்ளி, சிவஞான முதலியார் குமாரர் திரு. சி. சுந்தரராசன் B. SC., B. SC. Tech, அவர்கள் தற்போது சென்னை அடையாறு தொழில்நுட்ப பயிலகத்தில் (Textile Technology) நூற்புப்பயிலக கல்லூரிக்கு (Principal) 'பிரின்ஸிபாலாக' சிறப்புடன் பணி புரிந்து வருகிருர்கள்.

நமது ஊர் பிரமுகர் திரு. கந்தசாமி முதலியார் குமாரர், டாக்டர் க. கலைச்செல்வன் M. B. B. S. அவர்களது மாமனர் டாக்டர் ரங்கராஜன் G. M. V. C., B. V. SC. அவர்கள் சென்னையில் கால்நடை இலாகாவில் கூடுதல் இயக்குனராக சிறப்பாகப் பணிபுரிந்து வருகின்ருர்கள்.

நமது ஊரின் பிரமுகர் திரு. S. குப்புசாமி முதலியார் குமாரன் Er. K. சண்முகசுந்தரம் B. E. (Electrical)

மின்சார இலாகாவில் இஞ்ஜினீயராக சேலத்தில் சிறப்பாகப் பணியாற்றி வருகின்றார்.

மேலும் நம் மாவட்டம் முழுவதும் புதிய சமுதாயத்தை உருவாக்கும் பணியில் கல்லூரிகளிலும், மேல்நிலைப்பள்ளிகளிலும், உயர்நிலைப் பள்ளிகளிலும். தொடக்கப் பள்ளிகளிலும், எண்ணற்ற நம் சமூகத்தவர் ஆசிரியர்களாகப் பதவி வகித்து வருகிறார்கள். நமது மாவட்ட சங்கச் செயலாளர் புலவர் திரு. சிலம்படியான் மாவட்ட சங்கம் தோன்றக் காரணமாயிருந்தவர்களில் ஒருவர் என்பது குறிப்பிடத் தக்கது

திருமண மண்டபங்கள்

(1) அம்மாப்பேட்டை செங்குந்தர் கல்யாண மண்டபம் தமிழ்நாட்டிலேயே மிகச் சிறப்பு வாய்ந்த முறையில் பெரிய அளவில்அமைந்ததாகும் அதன்தலைவர் திரு K. R. மாணிக்க முதலியார் செயலாளர் திரு. N. M. முருகேச முதலியார், பொருளாளர் திரு. S. P. சம்பந்த முதலியார் ஆவர். ஏககாலத்தில் இரண்டு திருமணங்கள் நடைபெறக் கூடிய வசதிகளுடன் அமைந்துள்ளது. மணமக்கள் உறவினர் தங்குவதற்காக 22 அறைகள் கட்டப்பட்டுள்ளன.

(2) ஸ்ரீராஜேஸ்வரி செங்குந்தர் கல்யாண மண்டபம் அம்மாப்பேட்டையில் அமைந்துள்ள மற்றொரு சிறப்புக்குரிய திருமண மண்டபமாகும்.

(3) சேலம் டவுன் பாவடி செங்குந்தர் கல்யாண மண்டபம் சேலம் மாவட்ட செங்குந்த மகாஜன சங்கத்தலைவர் திரு P. ராமசாமி முதலியார் B. A. B. L., திரு P. S. மாணிக்க முதலியார் EX. M. C. திரு. ப. கந்தசாமி முதலியார், திரு. A. சின்னதம்பி முதலியார், திரு. T. தர்மலிங்கம் முதலியார் முதலியவர்களின் பெருமுயற்சியால் உருவாக்கப்பட்டு கல்யாண மண்டபம் கட்டப்பட்டு நல்ல முறையில் நடந்து வருகிறது.

(4) திருச்செங்கோடு செங்குந்தர் கல்யாண மண்டபம் மிகச் சிறப்பான முறையில் பெரிய அளவில் காசி விஸ்வநாத முதலியார் M. P. R. அர்த்தனாரி முதலியார், T. C. அண்ணாமலை முதலியார் P, நாகப்ப முதலியார், மற்றும் சமுதாய பெருமக்களால் அமைக்கப்பட்டது.

(5) சேலம் அம்மாப் பேட்டையில் சுகவனேஸ்வரா பஸ் உரிமையாளர்களால் சிவகாமியம்மன் திருமண மண்டபம் எல்லா வசதிகளுடன் கூடியதாக அமைந்துள்ளது. உலகப்புகழ் பெற்ற தாஜ்மஹாலை ஷாஜஹான் கட்டினார். அதற்கடுத்து P.S. கந்தசாமி முதலியார் அவர்கள் தன் மனைவிக்குக் கலையழகு நிரம்பிய கோயிலைக் கட்டினார் என்பது குறிப்பிடத்தக்கது. அது சிவகாமி அம்மன் கோயிலாக வழங்குகிறது.

வாழ்க செங்குந்தர்!

வெல்க செங்குந்தம்!

சேலம் மாவட்ட செங்குந்த மகாஜன சங்கம்
தோற்றமும் வளர்ச்சியும்

— புலவர் சிலம்படியான் பொதுச்செயலாளர்

1976 ஆம் ஆண்டு மே மாதம் சேலம் மாவட்ட செங்குந்த மகாஜன சங்கம் திரு. M. P. பொன்னுசாமி முதலியார். திரு. காந்தி. P. சுப்பிர மணியன், புலவர் திரு. சிலம்படியான் ஆகியவர்களால் அமைக்கப்பட்டது.

பின்னர் திரு. P. இராமசாமி முதலியார், B.A., B.L., அவர்கள் தலைவ ராகவும், புலவர் திரு. சிலம்படியான் செயலாளராகவும், திரு. M. தங்கவேல் பொருளாளராகவும் கொண்டு சங்கம் வளரத் தலைப்பட்டது

அடுத்து சேலம் மண்டல செங்குந்த மகாஜன சங்கமாக மாற்றப்பட்டது. தலைவர் திரு. P. இராமசாமி முதலியார் B. A, B. L., செயலாளர் புலவர் திரு. சிலம்படியான், பொருளாளர். திரு. K. T. சம்பந்தம் ஆவார்கள். சங்கம் தளிர்த்து நடைபோடத்தொடங்கியது. கீழ்க்கண்ட ஊர்களில் வாழும் நம் செங்குந்தர் பெருமக்களிடையே இன உணர்ச்சி உண்டானது. கிளைச் சங்கங்கள் தோற்றுவிக்கப்பட்டன.

நல்லூர், கந்தம்பாளையம், கோனூர் நத்தமேடு, பவானி, குமாரபாளையம் அத்தனூர், குருசாமிபாளையம், ஆட்டையாம்பட்டி, சங்ககிரி அக்கமாப் பேட்டை, ஆத்தூர், இடைப்பாடி, பள்ளி பாளையம், தாரமங்கலம், தோப்பூர், தொளசம்பட்டி சின்னப்பம்பட்டி. சேலம் நகரம் பாவடித்தெரு, அம்மாப்பேட்டை காமராஜ்நகர் நெசவாளர் காலனி செங்குந்தர் சங்கம், சேலம் நகர செங்குந்தர் நற்பணி மன்றம், மேலும் பல ஊர்களில் கிளைச் சங்கங்கள் தோற்றுவிக்க ஆவன செய்து வருகிறோம். மாதந்தோறும் செயற்குழு கூட்டம் கூட்டி, வரவு— செலவு அங்கீகரித்தல், கிளைச்சங்கம் தோற்றுவித்தல் – நிதி நிலைமையை வளர்த்தல், நம் குலத்தவரிடையே ஒற்றுமை உணர்வுண்டாக்குதல் படித்த வர்களுக்கு வேலைவாய்ப்புக்கு ஏற்பாடு செய்தல் போன்ற செயல்களில் தனிக் கவனம் செலுத்தப்பட்டு வந்தது.

அத்தனூரில் ஏற்பட்ட சாதிக் கலவரத்தில் சங்கம் பெருமுயற்சி எடுத்துக்கொண்டதன் பயனாக உயிர்ச் சேதமோ, பொருட்சேதமோ ஏற்படாமல் பிற சாதியாளரிடமிருந்து நம்மவர்களைக் காக்க முடிந்தது.

நம் குலத்துக் கவிச்சக்கரவர்த்தி யாகிய ஒட்டக்கூத்தருக்கு ் சலம்

நகரிலும் கிளைச்சங்கங்கள் உள்ள ஊர்களிலும் மிகச் சிறப்பான முறையில் விழா எடுத்து வந்தோம்.

தலைமைச் சங்கம் நடத்தும் செயற் குழுவில் சங்க செயலாளர் திரு. புலவர் சிலம்பபடியானும், பொருளாளர் திரு. K. T. சம்பந்தமும் அக்கறையோடு கலந்து கொண்டு சமூக முன்னேற்றத் திற்குப் பல ஆலோசனைகளைக் கூறி வந்தனர். அதன் பயனாகவே தலைமைச் சங்க செயற்குழு, 1981 ஜூன் மாத இறுதியில் சேலம் அம்மாப்பேட்டை செங்குந்தர் கல்யாண மண்டபத்தில் கூடி, 'பொன்விழா' சேலம் அம்மாப்பேட்டையில் நடத்த அனுமதி கொடுத்தது.

1981- டிசம்பர் 12, 13 தேதிகளில் பொன்விழாவும், சேலம் மாவட்ட செங்குந்தர் சமூக மாநாடும் நடத்தும் பொறுப்பை சங்கம் பெருமையோடு ஏற்றுக்கொண்டது.

நமது சமூகப் பெருமக்கள்-கொடை வள்ளல்கள் - தொழில்மேதைகள் – பல துறை வாணிகப் பெருமக்கள் - கல்வியாளர்களைச் கொண்டதாக சங்கம் அமைந்திருக்கிறது. தர்மபுரி மாவட்டச் சங்கம் அமைந்து விட்டதால் சேலம் மண்டல செங்குந்த மகாஜன சங்கம் சேலம் மாவட்ட செங்குந்த மகாஜன சங்கம் என்ற பெயரில் 1981 ஜூன் மாதம் முதற்கொண்டு செயல் படத்தொடங்கியது.

புரவலர் திரு. A. சங்கர முதலியார் B. A. B. L. தலைவர், திரு. P. இராமசாமி முதலியார் B.A., B.L., துணைத்தலைவர்கள் திரு. K. R. மாணிக்க முதலியார் திரு. பிரபாத் J. K. நாராயண முதலியார், திரு. M. P. R. அர்த்தநாரி முதலியார், திரு. அப்ஸரா A. சுப்பிரமணிய முதலியார், திரு. கோல்டன் M. இராமலிங்க முதலியார், திரு. T. K. சுப்ரமணிய முதலியார், பொதுச் செயலாளர்கள் : புலவர் திரு. K. சிலம்படியான், திரு. A. துரைசாமி, B.A., B.L., துணைச் செயலாளர்கள்: திரு. K. T. சம்பந்தம், திரு. P. சந்திரசேகர முதலியார் B. A. B. L. திரு. T. R. முத்துமாணிக்க முதலியார் M. A. B. L., பொருளாளர்: திரு. S. P. சம்பந்த முதலியார், மற்றும் செயற்குழு பொதுக்குழு உறுப்பினர்கள் பலரும் சங்க வளர்ச்சிக்கும் பொன்விழா மாநாடு சிறப்புற நடக்கப் பெரிதும் ஒத்துழைப்பு நல்கி வருகின்றனர்.

மேலும், நம் சமூகத்தார்க்கென அறிவும், ஆற்றலும் கொண்ட குலப் பெரியோர்கள் பலரது பெருமுயற்சியால் பாலிடெக்னிக் ஒன்று விரைவில் தொடங்கப்பட உள்ளது என்பதையும் பெருமகிழ்வுடன் தெரிவித்துக் கொள்கிறோம்.

வணக்கம்

திரு T. V. ராஜமாணிக்க முதலியார்
நேஷனல் ஹோட்டல்
சேலம்

சேலம் அம்மாப்பேட்டை
செங்குந்தர் கல்யாண மண்டப கமிட்டி

சேலம் நகர செங்குந்த மகாஜன சங்கம்
சேலம்

நண்பர்கள் குழு
அம்மாப்பேட்டை, சேலம்–3

சேலம் அம்மாப்பேட்டை காமராஜ் நகர் காலனி
செங்குந்த மகாஜன சங்கம், சேலம்

செங்குந்தர் மகாஜன சங்கம்
ஆத்தூர் கிளை, சேலம் மாவட்டம்

செங்குந்தர் சங்கம்
தாரமங்கலம், சேலம் மாவட்டம்

செங்குந்தர் சங்கம்
மன்னார்குடி, தஞ்சை மாவட்டம்

செங்குந்த மகாஜன கல்விச் சங்கம்
தஞ்சை மாவட்டம்

கோவை மாவட்ட செங்குந்தர் முன்னேற்ற சங்கம்

பொன்பரப்பி செங்குந்த மகாஜன சங்கம்
(திருச்சி மாவட்டம்)

பட்டீஸ்வரன் சோழன் மாளிகை செங்குந்தர் சங்கம்
(தஞ்சை மாவட்டம்)

கும்பகோணம் செங்குந்த மகாஜன கல்விச் சங்கம்

செங்குந்த மகாஜன சங்க செயற்குழு
மதுரை மாவட்டம்

செங்குந்த முன்னேற்ற சங்கம்
லோகநாதபுரம், கோவை

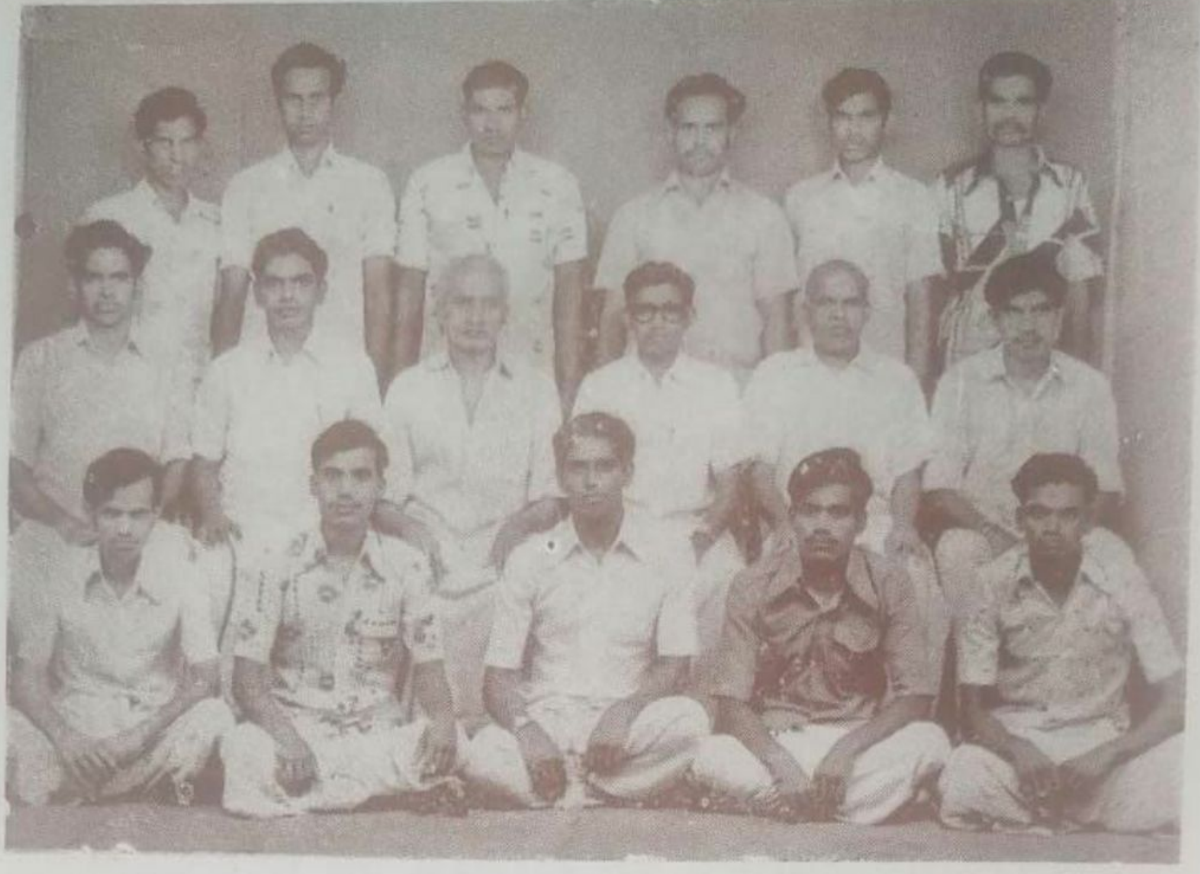

செங்குந்தர் முன்னேற்ற சங்கம்
புளியங்குடி, நெல்லை மாவட்டம்

செங்குந்த மகாஜன சங்கம்
துறையூர் கிளை, திருச்சி மாவட்டம்

செங்குந்தர் சங்கம்
காட்டூர், தஞ்சை

செங்குந்தர் மகாஜன சங்கம்
பேட்டை கிளை, திருநெல்வேலி

அண்ணசாகரம் செங்குந்தர்
மகாஜன சங்கம், தர்மபுரி

செங்குந்தர் மகாஜன சங்கம்
குமாரசாமிபேட்டை, தர்மபுரி

திருச்சி மாவட்ட செங்குந்த
மகாஜன சங்கம், ஜெயங்கொண்டம்

செயற்குழு உறுப்பினர்கள்
சென்னை—செங்கை மாவட்ட
செங்குந்த மகாஜன சங்கம், சென்னை—15

செங்குந்தர் நலச்சங்கம்
அக்கமாப்பேட்டை
சங்ககிரி, சேலம் மாவட்டம்

செங்குந்தர் சங்கம்
சின்னப்பம்பட்டி,
சேலம் மாவட்டம்

திருச்சி மாவட்ட செங்குந்த சங்க நிர்வாகக் குழு
கல்லாகுளம்

கூறைநாடு செங்குந்த மகாஜன கல்விச் சங்கம்
(தஞ்சை மாவட்டம்)

பெண்ணுகடம் சரக செங்குந்த முதலியார்கள்
மகாசன சங்கம்

செங்குந்தர் கழகம்
மஞ்சக்கொல்லை

கம்பைநல்லூர் செங்குந்தர் சங்கம்
தர்மபுரி மாவட்டம்

காவேரிப்பட்டிணம் செங்குந்தர் சங்கம்
தர்மபுரி மாவட்டம்

செங்குந்தர் சங்கம்
தீர்த்தமலை, தர்மபுரி மாவட்டம்

செங்குந்தர் சங்கம்
பெண்ணாகரம், தர்மபுரி மாவட்டம்

கோட்டப்பட்டி செங்குந்தர் சங்கம்
தர்மபுரி மாவட்டம்

இருளப்பட்டி கிராம செங்குந்தர் சங்கம்
தர்மபுரி மாவட்டம்

இண்டூர் கிராம செங்குந்த சிவநேயப் பேரவை
தருமபுரி மாவட்டம்

மகாராஷ்டிர தென்னிந்திய செங்குந்த முதலியார்
மகாஜன சங்கம் தாராவி, பம்பாய்-17

தென்னிந்திய செங்குந்தர் மகாஜன சங்கம்
கே. ஆர். தோப்பூர் கிளை (சேலம் மாவட்டம்)

தர்மபுரி செங்குந்தர் மன்றம்
நெசவாளர் கூட்டுறவு நகர், தர்மபுரி–1

செங்குந்தர் இளைஞர் கழகம்
குடவாசல் (தஞ்சை)

சீர்காழி செங்குந்தர் சங்கம்
(தஞ்சை)

திருச்சி மாவட்ட செங்குந்த மகாசன சங்கம்
சு. ஆடுதுறை கிளை

அரூர் நகர செங்குந்தர் சங்க அமைப்பு
தர்மபுரி மாவட்டம்

திருச்சி மாவட்ட செங்குந்த மகாஜன சங்க செயற்குழு
கல்லாத்தூர் கிளை

செங்குந்த வாலிபர் சங்கம்
கதிராமங்கலம் (தஞ்சை மாவட்டம்)

தொளசம்பட்டி செங்குந்தர் சங்கம்
சேலம் மாவட்டம்

சேலம் மாவட்ட செங்குந்த மகாஜன சங்கம்
கொமாரபாளையம் கிளை, சேலம்

செங்குந்தர் சங்கம்
ஆக்கூர்—மாதர் அணி (தஞ்சை)

ஆக்கூர் செங்குந்தர் சங்கம்
ஆக்கூர் (தஞ்சை)

ரூ. 1000 வழங்கிய நன்கொடையாளர்

திரு V. M. கந்தசாமி
உரிமையாளர்,
செந்தில்குமார் ஸ்டீல் பர்னிச்சர், சேலம்–3

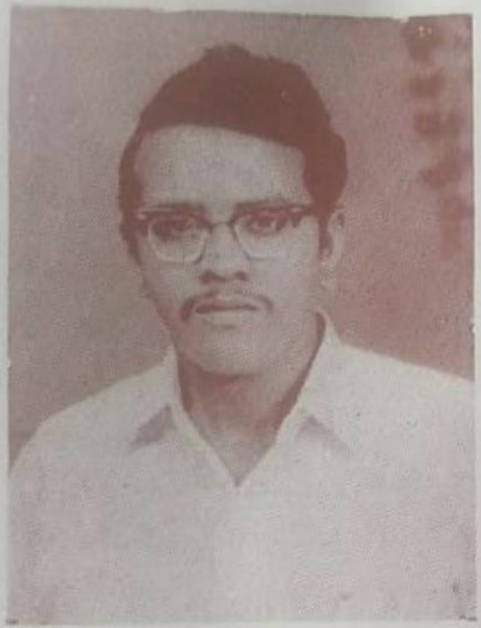

P. வெங்கடசுப்பிரமணியம் M.L.A.
காஞ்சீபுரம்

A. V. Rm. V. சங்கரநாராயணன் (a) மணி முதலியார்
Mg. Director, கோமதி மில்ஸ்,
வீரவநல்லூர்

சேலம் மாவட்ட அமைப்பாளர்கள்

செங்குந்தர் உடற்பயிற்சி சங்கம்
அம்மாப்பேட்டை, சேலம்-3.

தந்தி : "கோமதிமில்" போன் : 216 / 217 } அம்பாசமுத்திரம்

கோமதி மில்ஸ்

(ஸ்பின்னிங்)

வீரவநல்லூர்-627 426.

திருநெல்வேலி மாவட்டம். (தமிழ்நாடு)

கதிர்கள் எண்ணிக்கை :

ரீல் :	டப்ளிங் :	கோன் :
26920	2400	824

எங்கள் மில்லில் 25s, 2/20s, 60s, 90s, கவுண்டுகளில் கைத்தறிகளுக்கு பாவுக்கு வரும்படியான சிட்ட நூல்களும் விசைத்தறிகளுக்கு வார்ப் கோன்களும் உற்பத்தி செய்கிறோம்.

* * *

எப்பொழுதும்

கோமதி

நூல்களையே

உபயோகியுங்கள்.

அ. வே. ரும. வே. சங்கரநாராயணன்,
நிர்வாக பங்குதாரர்.

வி. எஸ். வேலாயுதம்,
பொது நிர்வாகி.

586

பொன் விழா பந்தல்
இரவு தோற்றம்

பொன் விழா பந்தல்

செங்குந்தர் பராசக்தி வண்டி வேடிக்கைக் குழு
அம்மாப்பேட்டை, சேலம்-3.

செங்குந்தர் உடற்பயிற்சி சங்கம்
அம்மாப்பேட்டை, சேலம்–3.

ஊர்வலத்தில் ஒரு பகுதி

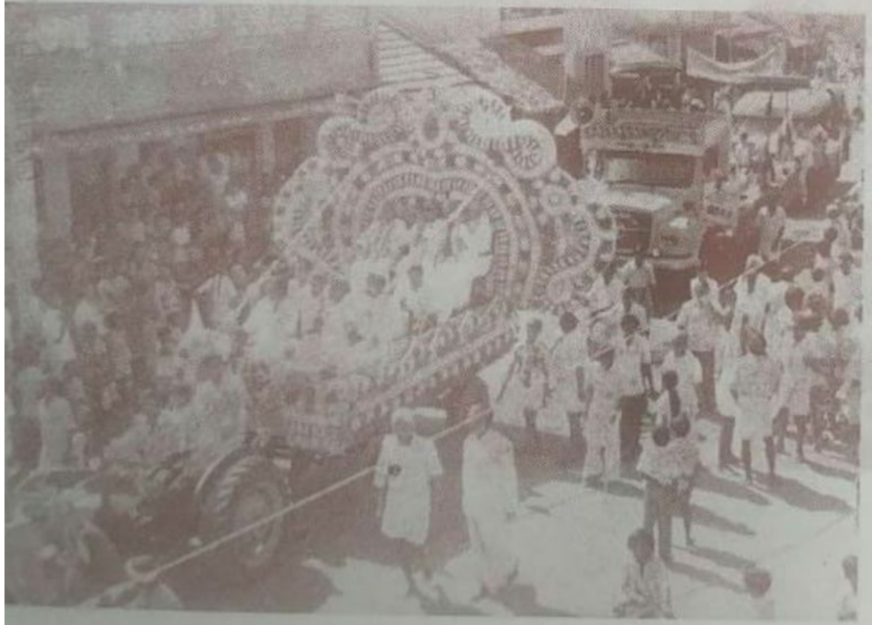

அலங்கார ரதத்தில் தலைவர்கள்

அலங்கார ஊர்வலத்தில் தலைவர்கள்

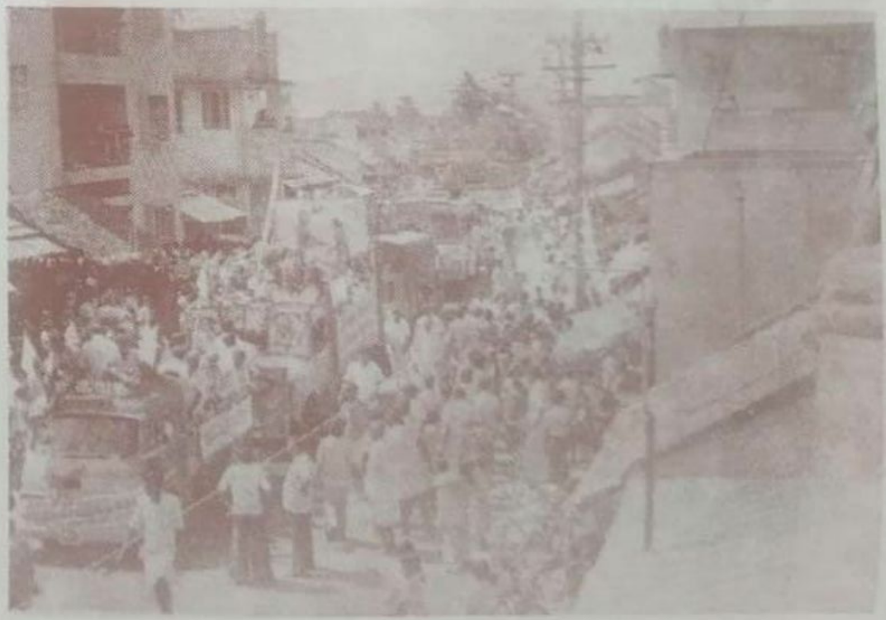

ஊர்வலத்தில் வாகனங்கள்

சாதி மாநாடு தேவையா?

K. முத்திருளாண்டி, B. A., சென்னை

சாதி இரண்டொழிய வேறில்லை சாற்றுங்கால் - இட்டார் பெரியோர் இடாதார் இழிகுலத்தார் என்றார் நாலடியார்

ஒன்றே குலம் ஒருவனே தேவன் என்று அன்று முதல் இன்று வரை பறைசாற்றப்படுகிறது.

சாதிகள் இல்லையடி பாப்பா-உயர்த் தாழ்வு இகழ்ச்சி சொல்லக்கூடாது என்றார் பாட்டுக்கு ஒரு புலவன் பாரதியார்

இருட்டறையில் உள்ளதடா உலகம் சாதி இருக்கின்ற தென்பானும் நாட்டில் இருக்கின்றானே என்று மனம் வெதும்பினர் பலர்.

சாதி, மத பேத மற்ற சமுதாயத்தை (Secular State) அமைப்போம் என்று நமது அரசியல் சாசனம் அறிவுறுத்துகிறது.

அன்று முதல் இன்று வரை சாதிகள் ஒழிய வேண்டுமென்று பலர் கூறி வந்த போதிலும் ஜாதிகள் ஒழிந்தபாடில்லை. சாதிகளுக்காக ஏற்பட்ட சங்கங்கள் பெருகிக் கொண்டே போகின்றன.

கொள்கைகளும் குறிக்கோளும்—போதனைகளும் சொல்லுவதற்கு அலங்காரமாக இருக்கின்றன. ஆனால் சொல்லுக்கும், செயலுக்கும் நடைமுறைக்கும் எவ்வளவு வேறுபாடுகள்.

சொல்லும் செயலும்:— சுதந்திரம் பெற்று சுமார் 35 ஆண்டுகள் ஆகியும், இன்னும் நாம் சமூக-பொருளாதாரத் துறைகளில் போதுமான அளவிற்கு முன்னேற்றம் அடையவில்லை. இன்னும் வளரவேண்டிய நிலையில் தான் இருக்கிறோம்.

வெள்ளையனே வெளியேறு - என்று கோஷமிட்டர் காந்தியார் — வெளியேற்றிக் காண்பித்தார். ஆனால் நாம் இப்பொழுது கோஷங்கள் எழுப்புவதையே முக்கிய வேலையாகக் கருதுகிறோம். சாதியை ஒழிப்போம், ஏழ்மையை விரட்டுவோம் என்ற உணர்ச்சி மிக்க கோஷங்களை எழுப்புவதில் நாம் பின் தங்கியதில்லை. நாம் கோஷம் போட்டு எதை ஒழிக்க வேண்டுமென்று நினைக்கின்றோமோ அதை வளர்க்கின்றோம்.

சாதியை ஒழிப்போம் என்று சொல்லி சாதியின் பேரால் உள்ள

தெருக்களின் பெயரை மாற்றுகிறோம். ''கிருட்ணமாச்சாரி'' தெரு, 'கிருட்ணம்மா' தெருவாகிறது. 'அப்புமுதலி' தெரு 'அப்பு' தெரு வாகியது. நாம் இருக்கின்ற தற்போதைய நிலையில் இச்சீர்திருத்தம் மிக மிக அவசியந் தான் !! தெருக்களின் பெயரை மாற்றி சாதியை ஒழிக்க முயற்சி செய்யும் நாம் தேர்தலில் வேட்பாளர்களை நியமிக்கும் சமயம் சாதிக்கு எவ்வளவு முக்கியத் துவம் கொடுக்கிறோம் என்பது நம் எல்லோருக்கும் தெரிந்ததே,

இன்ன தொகுதியில் இன்ன சாதியில் உள்ளவரை அபேட்சகராக நிறுத்தினால் தான் சாதி அடிப்படையில் வெற்றி பெற முடியும் என்று எல்லா அரசியல் கட்சிகளுமே கணக்கிடுகின்றன. ஆனால் அதே அரசியல் கட்சிகள் சாதியை ஒழிக்க வேண்டுமென்று போலியாகக் கூச்சலும் கோஷமும் கிளப்புகின்றன. ஆகவே தான் சொல்லிற்கும் நமது செயலுக்கும் சம்பந்தமே இல்லை.

சாதி பிறந்த கதை :-மக்கள் இனத் தாலும் கலாசாரத்தாலும், மத அடிப்படையினாலும் ஒன்று பட்டு கூட்டம் கூட்டமாக வாழ்ந்து வந்தார் கள். வேதபுராண காலங்களில் மக்கள் வருணாசிரம முறையில் தொழிலின் அடிப்படையில் பல பிரிவுகளாக பிரிந்து வாழ்ந்தார்கள் எனத்தெரிய வருகிறது. சமூக பொருளாதார மேம் பாட்டிற்கு (Socio - Economic Progress) சமூகப் பிரிவுகள் முந்தைய காலந்தொட்டே இருந்தன என்றும் அவர்கள் ஒருவருக் கொருவர் நல்லுறவு கொண்டு வாழ்ந்து வந்தார்கள் என்றும் தெரியவருகிறது.

தொழில் அடிப்படையில் சாதிகள். அவரவர்கள் செய்யும் தொழிலை வைத்து தங்களை குறிப்பிட்ட சாதி யினர் என்று அறிமுகப்படுத்திக் கொண்டனர்.

பிராமணர் என்போர் பிறருக்குப் படிப்புச் சொல்லிக் கொடுத்தல், போதனைகள் செய்தல்போன்ற தொழி லில் ஈடுபட்டு வந்தனர். பிறர் கொடுக்கும் பரிசுப்பொருளைக் கொண்டே அவர்கள் வாழ்க்கையை நடத்தி வந்தனர். பூமியில் கடவுளின் பிரதிநிதிகள் என்ற முறையில் அவர்கள் வாழ்ந்து வந்ததினால் மற்றவர்கள் அவர்களின் சொல்லுக்குக் கீழ்படிந்து நடந்ததோடு மரியாதையும் செலுத் தினர்.

க்ஷத்திரியர்கள் என்போர் படிப்பு சம்பந்தப்பட்ட தொழிலிலும், யுத்த சம்பந்தமான தொழிலிலும் ஈடுபட்டி ருந்த சமூகத்தினராக வாழ்ந்து வந் தார்கள். க்ஷத்திரியர்கள் என்றால் போர்வீரர்கள் என்று கருதப்பட்டனர்.

வைசியர்கள் விவசாயம், வாணி பம், வியாபாரம் முதலிய தொழில் களில் ஈடுபட்ட சமூகத்தினராக வாழ் ந்து வந்தனர். திரைகடலுக்கு அப் பால் சென்று வியாபாரப் பெருமையை நிலைநாட்டியவர்கள்.

சூத்திரர் என்பவர்கள் படிப்பதற்கு உரிமை அற்றவர்களாகவும். கூலி வேலை செய்து பிழைப்பு நடத்தும் சமூ கத்தினராகவும் வாழ்ந்து வந்தனர்.

மேலே கூறப்பட்ட வருணாசிரம அடிப்படையில் தோன்றிய சமூக அமைப்புகள் சாதிகள் அல்ல. தொழிலை தெய்வமாகக் கருதி உயர்வு தாழ்வு இல்லாமல், ஒருவருக்கொரு

ர் தாழ்ப்புணர்ச்சி இல்லாமல் வாழ்ந்தார்கள். ஆனுல் காலப்போக்கில் இந்த வருணசிரமம், சாதிகள் உண்டாவதற்கு வழி வகுத்தது. ஒரு சமூகத்தினர் பிற சமூகத்தினரை அடக்கிஆள ஆரம்பித்தார்கள். உயர்ந்தவன் தாழ்ந்தவன் என்ற பாகுபாட்டை உண்டாக்கினுர்கள். தீண்டத்தகாதவர்கள் என்று சிலரை ஒதுக்கிவைத்தார்கள். ஒவ்வொரு சமூகத்தினுள்ளும் பொருளாதார நிலையின் காரணமாக உயர்ந்தவன் தாழ்ந்தவன் என்ற பிரிவு ஏற்பட்டது. ஒவ்வொரு சமூகமும் பல பிரிவுகளாக (சாதிகளாக) பிரிந்து, சாதிகளாக மாறியது.

ஆகவே, அப்படிப் பிரிந்து சென்ற ஒவ்வொரு சாதியினரும் தங்களுக்குள் கூட்டமைப்பு உண்டாக்கிக் கொண்டார்கள். ஒவ்வொரு சாதியினரும் தம் மக்கள் சிறந்துவாழ சமூக பொருளாதார முன்னேற்றம் அடைய சாதிச் சங்கங்கள் அமைத்துக் கொண்டார்கள்.

சாதிச்சங்கங்கள்,- ஒரு நாடு முன்னேற்றமடைய வேண்டுமானுல் சிறந்த அரசியல் அமைப்பு வேண்டும். மக்கள் ஒற்றுமையுடன் வாழ அரசியல் அடிப்படையில் ஒன்று சேருகிருர்கள். பல அரசியல் கட்சிகள் மக்களின் நன்மைக்காகவும் நாட்டின் முன்னேற்றத்திற்காகவும் பாடுபட குழுக்களையும் சங்கங்களையும் அமைத்து கொள்கிருர்கள்.

ஆன்மீக அறிவை வளர்க்கவும், ஒழுக்கத்தைப் போதிக்கவும், மக்கள் மத அடிப்படையில் ஓர் இனமாக – கூட்டமாக வாழ்கிருர்கள். அந்தந்த பிரதேச மக்கள் மொழியாலும் கலாச்சாரத்தாலும் பிணைக்கப்பட்டு, பிரதேச அடிப்படையில், ''ஆந்திரர்- தமிழர் – வங்காளியர்'' என்ற முறையில் இனமாக வாழ வழி வகுத்துக் கொள்கிருர்கள். அரசியல் வளர்க்கவும் மதக் கோட்பாடுகளை வளர்க்கவும் பல சங்கங்கள் தோன்றுகின்றன.

அதைப்போல இன அடிப்படையில் வாழ்ந்த மக்கள் சாதி அடிப்படையில் பிரிந்து தொழிலின் காரணமாக பல பகுதிகளில் பிரிந்து வாழ்ந்தாலும், தன் சாதியைச் சேர்ந்த மக்களுக்கு நன்மை பயக்கக்கூடிய காரியங்களைச் செய்வதற்கு ஒரு அமைப்பு தேவை என்று உணர்ந்தார்கள். அந்த அமைப்புதான் சங்கம். அப்படி ஏற்பட்ட சங்கங்கள்தான், செங்குந்தர் சங்கம், நாடார் உறவின் முறை சங்கம், நகரத்தார் சங்கம், பிராமணர் நலச் சங்கம், வன்னியர் சங்கம் இன்னும் பலப்பல.

நன்ருகச் சிந்தித்துப் பார்த்தால் இப்படிபட்ட சாதிச் சங்கங்கள் அரசுக்கு சிறந்த முறையில் ஒத்துழைக்கின்றன. இன்று எத்தனை கல்லூரிகள் - எத்தனை மருத்துவ மனைகள் - எத்தனை பொதுநலக் கூடங்கள் பல சாதிச் சங்கங்களால் குறிப்பாக அதன் தன் சாதியினரின் நன்மைக்கும், பொதுவாக அந்த நாட்டின் மக்களின் நன்மைக்கும் நடத்தப்படுகின்றன. இப்படி சாதிச் சங்கங்கள் இவைகளை நடத்த முன்வராவிட்டால், இவைகள் அரசின் கடமையாகி விடுவதோடு பொறுப்பும் ஆகும். ஆகவே சாதிச் சங்கங்கள் அரசுக்கு உறுதுணையாக இருக்கும் - இருக்கின்றன என்பதில் சிறிதும் ஐயமில்லை. சாதிமக்களின் மேம்பாட்டிற்கு பல திட்டங்கள் தீட்டவும் – தீட்டிய திட்டங்களின் மூலம் சாதியினருக்கும் நாட்டிற்கும் நன்மை பயக்கும் காரியங்கள் பல செய்ய ஏது

வாக இருக்கின்றன சாதியின் வரலாறு இனத்தின் வரலாறு எல்லாம் ஓர் நாட்டின் வரலாற்றின் அங்கமாகும். பல சாதிகளின்-இனத்தின் வலுமிக்க வரலாறுதான் ஒரு நாட்டின் சிறந்த வரலாறு அமைவதற்கு ஏதுவாக இருக்கும்.

சாதிகளும் சுதந்திர போராட்டமும்

சாதிகள் பல இருந்தபோதிலும், நாட்டின் சுதந்திர போருக்கு அறை கூவல் வந்தபோழுது ஒவ்வொரு சாதியினரும், தம்மக்களை ஒன்று சேர்த்து சாதி இன பேதமின்றி ஒருவருக்கொருவர் தோளோடு தோள்நின்று போரிட்டதை மறக்க முடியுமா?

சுதந்திர இந்தியாவில் சீனவின் சீற்றத்தின்போதும், பாகிஸ்தானின் பயமுறுத்தலின்போதும் சாதி மத பேதமின்றி மக்கள் ஒன்றுபட்டு ஒரே குரலாக கோஷமிட்டு சீனர்களையும் பாகிஸ்தானியரையும் தோற்கடித்ததை மறக்க முடியுமா? சாதிகள் நாட்டில் பல இருந்த போதிலும் பொது நன்மைக்காக நாட்டின் நலத்திற்காக பல சாதியினரும் ஒன்றுபட்டு உறுதுணையாக இருப்பதை நாம் பார்க்கிறோம்.

ஒவ்வொரு சாதியினரிடத்தும் காலந்தொட்டு ஒத்துக்கொள்ளப்பட்ட, ஆனால் எழுதப்படாத சில விதிமுறைகள் (Code of Discipline) அமுலிலிருந்து வருகின்றன. அவைகள் மக்களினிடையே ஒழுக்கத்தையும் கட்டுப்பாட்டையும் வளர்க்க மிகவும் உதவியாக இருக்கின்றன. நாட்டின் ஒற்றுமையை வளர்க்க இவை பெரிதும் உதவுவதோடு சிறந்த சாதனமாகவும் இருக்கின்றது.

சாதி சங்கங்களின் நோக்கம் :- நல்ல பல திட்டங்கள் அமைத்து, தன் சாதி மக்களின் மேம்பாட்டிற்கு பாடுபடுவதே சங்கங்களின் முக்கிய நோக்கமாக இருக்க வேண்டும். தன்னை வளர்த்துக் கொள்வதில் தவறில்லை. ஆனால் பிறசாதியினரை அடக்கி ஆளவேண்டும் - அடிமைப் படுத்த வேண்டும் - பிறரைக்காட்டிலும் என் சாதி உயர்ந்தது என்ற எண்ணமும் குறிக்கோளும் இருக்கக் கூடாது சாதிகளுக்கிடையே ஒரு போட்டி மனப்பான்மை (Competitive Spirit) ஒருவரைவிட ஒருவர் சமூக கல்வி, பொருளாதாரத் துறைகளில் முன்னேற வேண்டுமென்று இருப்பது நல்லதுதான். சாதிப்பற்று விரும்பத்தக்கது. ஆனால் சாதி வெறி கூடவே கூடாது. அந்தந்த சாதியினரின் தொழில் சம்பந்தப்பட்ட விஷயங்களில் அக்கரை காட்டுவதும், சாதியினருக்கு வேண்டிய சலுகைகளை அரசாங்கத்திடமிருந்து பெருவதற்கு வாதாடவும் சங்கங்கள் தயாராக இருக்க வேண்டும்.

மாதங்கள் தோறும் சிற்றூர்களிலும் பேரூர்களிலும் சங்க அமைப்பின் சார்பில் கூட்டங்கள் கூட்டி சாதியினரின் நிலைமைகளை எடுத்துக்கூறி முன்னேறுவதற்குரிய வழி வகைகளை ஆராய வேண்டும். ஆண்டுக்கொரு மாநாடு மாவட்டங்கள் தோறும் நடத்தி மக்களை விழிப்படையச் செய்ய வேண்டும்.

அந்த நோக்கத்தில் எழுந்தது தான் இன்று நாம் சேலத்தில் நடத்தும் மாநில மகாநாடு. காலந்தாழ்த்தி பெரிய இடைவெளிக்குப் பின்னர் நடத்தினாலும் பாராட்டுதலுக்கு உரியது.

சேலம் அழைக்கிறது—செங்குந்தா
நமக்குள்
ஒரு பாலம் அமைத்திடவே—உன்னை
சேலம் அழைக்கிறது
காலங் கடந்து தான் செங்குந்தா
நீ கண்விழித் திருக்கின்றாய்—பரவாயில்லை
கோலம் அழியுமுன்னே—செங்குந்தா
நீ குதித்து எழுந்து கூடிடுவாய்
சேலத்திலே

செங்குந்தர் பட்டதாரிகள் சங்கம்

1979 ஏப்ரல் மாதம் 14 ஆம் தேதி (சித்திரை ஒன்றாம் தேதி) Dr. P. S. V. வேலாயுதம் அவர்களின் இல்லத்தில் நமது இனத்தைச் சேர்ந்த சில பட்டதாரிகள் கூட வேண்டிய ஒரு நல்வாய்ப்பு கிட்டியது. இந்த கூட்டம் ஒரு முக்கியமான முடிவு மேற்கொள்ள ஒரு ஊக்கத்தைக் கொடுத்தது. நமது பட்டதாரிகளை ஏன் ஒன்று திரட்டி ஒரு சங்கமாக்கி, செயல் படக்கூடாது என்ற சிந்தனை உருவெடுத்த உடன் செயல்பட முடிவு கொண்டு அங்கு கூடியவர்களுக்கு தெரிந்த பட்டதாரிகள் சிலருக்கு அழைப்பு அனுப்பப் பட்டது.

சுமார் 50 பல்வேறு துறையைச் சேர்ந்த பட்டதாரிகள் வந்து கலந்து கொண்ட கூட்டத்தில் செங்குந்தர் பட்டதாரிகள் சங்கம் அமைக்கப் பட்டது. கீழ்க்கண்டவர்களைக் கொண்டு ஒரு அட்-ஹாக் கமிட்டி அமைக்கப் பட்டது.

திரு A. துரைசாமி B. A., B. L.,
தலைவர்

Dr. P. S. S. வேலாயுதம் D. M. & S.
உப-தலைவர்

திரு A. காளியப்பன் M. A., B. T.,
உப-தலைவர்

திரு K. ஏகாம்பரம் M. A., B. T.,
செயலாளர்

திரு M. சண்முகம் B. A, B. Ed.,
துணைச்செயலாளர்

திரு N. முருகேசன் D. M. E.,
துணைச்செயலாளர்

இந்த கமிட்டி அட்-ஹாக் கமிட்டி தான். இச்சங்கத்திற்கு மெம்பர்கள் சேர்க்கும் பணி நடைபெற்று வருகிறது ஒரு கணிசமான அளவு மெம்பர்கள் சேர்ந்த பின் நிரந்தர செயற்குழு அமைக்கப்படும்.

இதன் முக்கியமான நோக்கங்கள்: கல்வி பயிற்சியில் சிறந்து விளங்கும் மாணவர்களுக்கு உதவுதல். கடந்த இரண்டு ஆண்டுகளாக ஆண்டு தோறும் சுமார் 1000 ரூபாய் அளவு உதவி செய்யப்பட்டுள்ளது. படித்து வேலையற்றிருக்கும் பட்டதாரிகளுக்கு வேலை பெறுவதற்கான ஆலோசனைகள் கூறுவது. முடிந்தளவு முயற்சித்து அவர்கள் வேலை பெற உதவுவது.

நாம் பெருமை கொள்ளும் வகையில் இப்பணி செய்யப்பட்டுள்ளது. நமது பட்டதாரிகள் I. A. S., I. P. S., போன்ற தேர்வுகளுக்கு செல்வதற்கும் தேர்வுக்கு தயாராவதற்கும் உதவுவது இன்னும் அரசு நடத்தும் பொது தேர்வுகளுக்குச் செல்லும் மாணவர்களுக்கு உதவுவது, நமது பட்டதாரிகள் ஒருவரை ஒருவர் அறிமுகம் செய்து கொள்ள உதவுவது. நம்மிடை ஒற்றுமை, பற்று, பாசம், பொது சேவை உணர்வு, ஊக்கம், ஆக்கம் வளர உதவுவது. நாம் உயர, நமது நாடு உயர உழைப்பது, வளர்ந்து வரும் இந்திய சமுதாயத்தில் நமக்கென்று ஒரு தனியிடத்தை நாம் ஊக்கத்துடன் பெறவேண்டும். ஊக்கமே ஆக்கம் தரும். முயற்சியே உயர்வு தரும். நாம் சேமமுற வேண்டின், நமது இளைய தலைமுறை உயர்கல்வி பெற்று உயர் பட்டங்களையும், பதவிகளையும் பெறவேண்டும். வளர்ந்துவிட்ட பெரியவர்கள் வளர வேண்டிய இளைஞர்களை ஊக்கப்படுத்தி உயர்வுபெற வழிகாட்டிட வருக! வருக! என்று அழைக்கிறோம்.

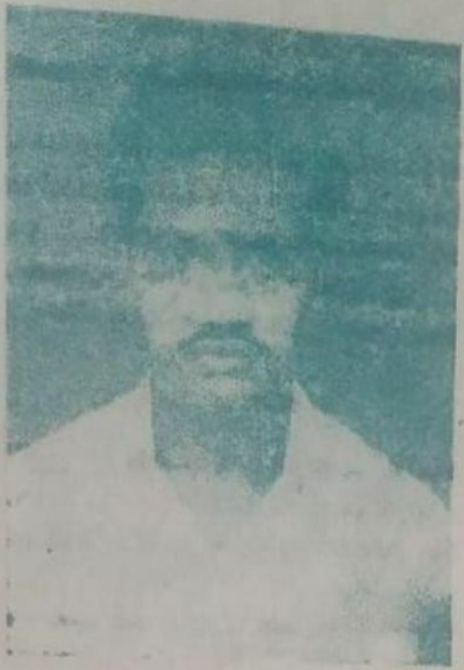

பண்புடையார்ப் பட்டுண்டு உலகம் அஃதின்றேல்
மண்புக்கு மாய்வதுமன் —தமிழ்மறை

பண்டைத் தமிழர் பண்பாடு

பண்டாரகர் பாவலர் க. வேலுசாமி
ஊர் முதல்வர், தலைவர் அறங்காவலர் குழு.
(அகில இந்திய வானொலி நிலையப் பாவலர், பாண்டிச்சேரி)
தேவபாண்டலம் அஞ்சல், கல்லக்குறிச்சி வட்டம் (தெ. ஆ. மா.)
(1978-ல் இலண்டனில் நடைபெற்ற உலகத் தமிழ்ப் போட்டியில் பரிசு பெற்ற கட்டுரை)

உலகம் தோன்றிப் பன்னெடுங்காலம் உருண்டது. "பரிதியிலிருந்து சிதறிய உலகப் பகுதியில் முதன் முதல் குளிர்ந்தது தமிழகம் என்றும், உலகில் முதற்கண் தோன்றிய மக்கள் இனம் இத்தென்னகத்தில்தான் வாழ்ந்திருத்தல் வேண்டும் என்றும், உலகம் ஊமையாய் உள்ள அக்காலையே பலகலைகளும் பாங்குற வளர்ந்தது இத்தென்னகம் என்றும், புவி இயல், மாந்த இயல், வரலாற்றியல், ஆராய்ச்சியாளர்கள் பலரும் திண்ணமாக எண்ணுகின்றனர். கங்கைச் சமவெளியில் மாந்த வாழ்வு தொடங்காத காலத்திலேயே, இப்போது இந்தியப் பெருங்கடல் உள்ள பகுதியில் பரந்த நிலமும், மலையும், ஆறும் இருந்து பிறகு கடல்கோளால் மறைந்து அழிந்தன என்றும் கூறுவர்.

இந்தப் பெரிய நிலப்பரப்பு கிழக்கே பர்மா தொடங்கித் தென்சீன வரையிலும் மேற்கே ஆப்பிரிக்காவின் கிழக்குத் தெற்குக் கரைகள் வரையிலும், வடக்கே விந்தியமலை வரையிலும், தெற்கே, ஆத்திரேலியா வரையிலும் பரந்திருந்தது. இந்நிலப்பரப்பினை ஆங்கிலேயர் இலெமூரியா என்றழைப்பர். தமிழ் முன்னோர் இப்பகுதியினைக் குமரிக்கண்டம் என அழைத்தனர். எரிமலை வெடிப்பும், நிலநடுக்கமும் தென்னகத்தில் இல்லாத தன்மையைக் கொண்டும் இக்கருத்து வலியுறுகிறது.

"கல்தோன்றி மண்தோன்றாக் காலத்தே — வாளொடு
முன் தோன்றி மூத்தகுடி", -என்றும்

"தமிழன் என்றொரு இனமுண்டு
தனியே அவர்க்கொரு குணமுண்டு"

என்றும் மறைவாக நமக்குள்ளே பழம் பெருமை பேசுவதில் மகிழ்வில்லை என்றாலும், பழமையைச் சிந்திப்பதின் வாயிலாகப் பழம் பண்பாட்டைத் தழுவிய புதிய உலகைப் படைக்க வழிவகை காண முடியும். ஆதலின், 'எந்தையும் தாயும் மகிழ்ந்து குலாவி' இருந்த இந்நன்னாட்டின் அருமைப் பெருமைகளைச் சாற்றி நிற்கும் பண்பாட்டைக் காணுதல் இக்காலத்திற்கேற்றதேயாகும்.

பண்பாடு :

பண்பு, பாடு எனப்பிரிக்கும் வகையில் அமையும் இச்சொற்கூட்டில் சான்றாண்மை அல்லது உயர்ந்த செம்மையான உள்ளம் என்பது முதற்சொல்லின் பொருளாக அமைய, படுதல் என்பது ஒழுகுதல் அல்லது வழிச்செல்லுதல் எனப் பொருள்படுமாதலின், 'படு' என்பதன் முதல் நீட்சியாக பாடு என்பதற்கு ஒழுக்கம் என்பது ஒரு பொருளாகச்சேர, சான்றாண்மையாகிய ஒழுக்கம் அல்லது உயர்ந்த வழிச்செல்லுதல் என்றும் பொருள் விரிவைத் தன்னகத்தே கொண்டு நிற்கும்.

அன்றியும் பண்பு என்னும் சொல்லைச் சிதைத்துப் 'பண்' என்பதை அடிச்சொல்லாக்கிப் பொருள் காண்பாரும் உளர். பண் எனின் இசை ஆகும். இசை-இசைவு-இசைதல் என விரியும். இசைந்த வாழ்வு அல்லது பொருந்திய வாழ்வு எனப் பொருள் தந்து நிற்கும்.

வாழ்க செங்குந்தம்! வளர்க செங்குந்தர்!

பொன்விழா மாநில மாநாட்டிற்கு
எங்கள் நல்வாழ்த்துக்கள்.

எல்லாவிதமான ஒயரிங் சமான்களும்,
ஆயில் இஞ்சின் ஸ்பேர் பார்ட்ஸ்களும்
மற்றும்
எல்லாவிதமான எலக்ட்ரிகல் சாமான்களும்

கிடைக்குமிடம் :

கமலா பல்பு சென்டர்

உரிமை:
T. C. ஜகன்னாத முதலியார்

பேருந்து நிலையம் அருகில், **சங்கராபுரம்.**

சாதி:

"யாதும் ஊரே யாவரும் கேளிர்" எனக் கூறிய கணியன் பூங்குன்றனாரின் பழம் பாட்டும் பண்டைத்தமிழனின் வாழ்வியலைப் பாருக்குப் பறைசாற்றும் நிலத்தின் அடிப்படையில் அமைந்த ஒன்றே மக்கட்பிரிவு குறவர், ஆயர், உழவர், பரதவர், கள்வர் முதலிய பெயரில் அந்நிலங்களின் அடிப்படையில் தமிழன் தன்னைப் பகுத்துக் கொண்டான் "பிறப்பொக்கும் எல்லா உயிர்க்கும் சிறப்பொவ்வா செய்தொழில் வேற்றுமையான்" என்ற வள்ளுவர் வாக்கும் பண்டைத் தமிழனின் வாழ்வியலினின்று பிறந்ததே ஆகும். ஆதலின் சாதி இல்லாத, சமயம் இல்லாத ஓர் உயர்ந்த பண்பாட்டோடு வாழ்ந்தவன் பண்டைத் தமிழனே என்பது தேற்றம்.

மக்கள்:

வளமையும், வறுமையும் குடி கொண்ட நாட்டில் ஆடல், பாடல், கூத்து முதலிய கவின் கலைகளும், ஓவியம், சிற்பம் போன்ற நுண் கலைகளும் நிறைந்திருந்தன. சங்க இலக்கியத்தில் நிறைந்துள்ள கூத்தர், விறலியர், பாடினி முதலியோர் பற்றிய பாடல்கள் இதற்குத் தக்க சான்று பகரும்.

இவை மட்டுமா அன்றிக் கட்டடக் கலையிலும் தமிழர் சிறந்து விளங்கினர் என்பதற்குச் சான்றாக, சேர இளவலின் சிலப்பதிகாரத்தின் அரங்கேற்றுக் காதையில் வரும் விளக்கத்தைக் காட்டலாம்.

"விழவின் கோடியார் நீர்மை போல முறைமுறை ஆடுநர் கழியும் இவ்வுலகத்து" என உலகை, நாடக அரங்காகக் கூறும் அரிய தத்துவக் கலையிலும் பண்டே சிறந்து விளங்கினர் தமிழர்.

வாழ்க செங்குந்தர் ! வளர்க செங்குந்தர் !

பொன்விழா மாநில மாநாட்டிற்கு எங்களது
உளங்கனிந்த நல்வாழ்த்துக்கள் உரித்தாகுக

எங்களிடம் டி. ஏ பி. உரம், ஷாவாலஸ், ஸ்பிக், ஸ்டேன்ஸ் மற்றும்
இதர வகையான அனைத்து உரங்களும், பூச்சி கொல்லி
மருந்துகளும், விவசாயத்திற்கு தேவையான அனைத்து
உரம் மருந்துகளும் நம்பிக்கையாகவும்
நாணயமாகவும் கிடைக்கும்.

செந்தில் டிரேடர்ஸ்

சேலம் நெடுஞ்சாலை,
சின்னசேலம் (தெ. ஆ. மாவட்டம்.)
உரிமையாளர் : V. சதீஸ்குமார் M. Sc.

வளர்க செங்குந்தர்!

வாழ்க செங்கம்!

மாநில மாநாட்டிற்கு எங்கள் நல்வாழ்த்துக்கள்!

வடக்குநந்தல்-கச்சிராயபாளையம் செங்குந்தர் சங்கம்,
கள்ளக்குறிச்சி வட்டம். (தெ. ஆ. மாவட்டம்)

துவக்கநாள்: 26—11—81

தலைவர்: ப. தெய்வநாயகமுதலியார் உபதலைவர்: வி. கருப்ப முதலியார்

செயலர்: மொ. சுந்தரமூர்த்தி முதலியார்

துணைசெயலர்: சி. கருப்ப முதலியார் பொருளர்: கே. பிச்சமுத்து முதலியார்

நிர்வாகக்குழு உறுப்பினர்கள்:

சின்னைய முதலியார் குப்புசாமி முதலியார் க. கலியன் முதலியார்
மு. கண்ணு முதலியார் மொ. பெரியசாமி முதலியார்
பெ. அங்கமுத்து முதலியார் அ. அன்பழக முதலியார்
கோ. நாராயணசாமி முதலியார் சி. கருப்பன் முதலியார்

விளம்பர உறுப்பினர்: தர்மன் முதலியார்.

"புலவர் பாடும் புகழுடையோர் விசும்பில்
வலவன் ஏவா வான ஊர்தி" யைப் படைக்கும் அளவிற்கு அறிவியல் கலையில் ஆழ்ந்த புலமை பெற்றிருந்தனர்.

"செஞ்ஞாயிற்றுச் செலவும் அஞ்ஞாயிற்றுப்
பரிப்பும் பரிப்புரச் சூழ்ந்த மண்டிலமும்
வளிதிரிதரு திசையும்
வறிதுநிலை இய காயமும் என்றிவை
சென்றளந் தறிந்தோர் போல"

விண்வெளியைப் பற்றிய விரிந்த அறிவு கொண்டிருந்தனர் என்பது அவர்தம் விண்ணியல்கலை (வான சாத்திர) அறிவைக் காட்டும்.

இவ்வாறு அனைத்துத் திறமையையும், பெருமையும், சிறப்பும், சீர்மையும், தோற்றமும், ஏற்றமும், உண்மையும் திண்மையும் பெற்றுத் தமிழன் ஈராயிரம் ஆண்டுகளுக்கு முன்பே மிக உயர்ந்த பண்பாட்டோடு வாழ்ந்தான் என்னும் உண்மையை ஏறக்குறைய அதேகாலத்தில் உலகின் வேறு பகுதியில் வாழ்ந்த மாந்தரின் நாகரிகம் முதலியனவற்றில் பெற்றிருந்த வளர்ச்சியோடு ஒப்பிட்டுப் பார்க்கும்போது பண்டைத் தமிழனின் பண்பாட்டு அருமையும், பெருமையும் தொன்மையும் தெற்றென விளங்கும்.

ஊர்வல யானைகள் அணிவகுப்பு

புரவலர் A. சங்கர முதலியார் பேசுகிறார்.

ஸ்ரீ லங்காவிலிருந்து மகாநாட்டிற்கு
வருகைதந்த செங்குந்தர்கள்

மேடையில் தலைவர்கள்

ரூ. 1000 வழங்கிய நன்கொடையாளர்கள்

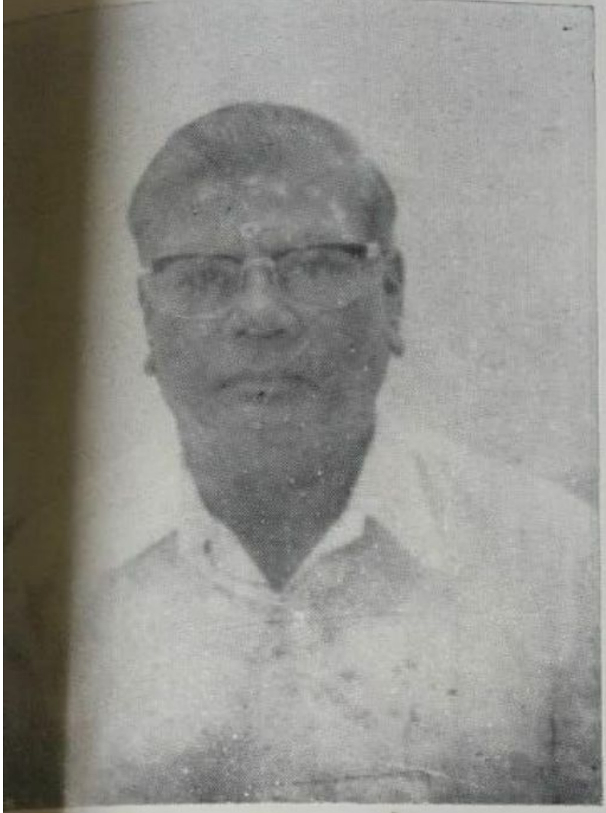

திரு P. S. குப்புசாமி முதலியார்
ஜவுளி வியாபாரம்
சேலம்

திரு E. M. ராஜகோபால் முதலியார்
நூல் புரோக்கர்
அம்மாப்பேட்டை, சேலம்

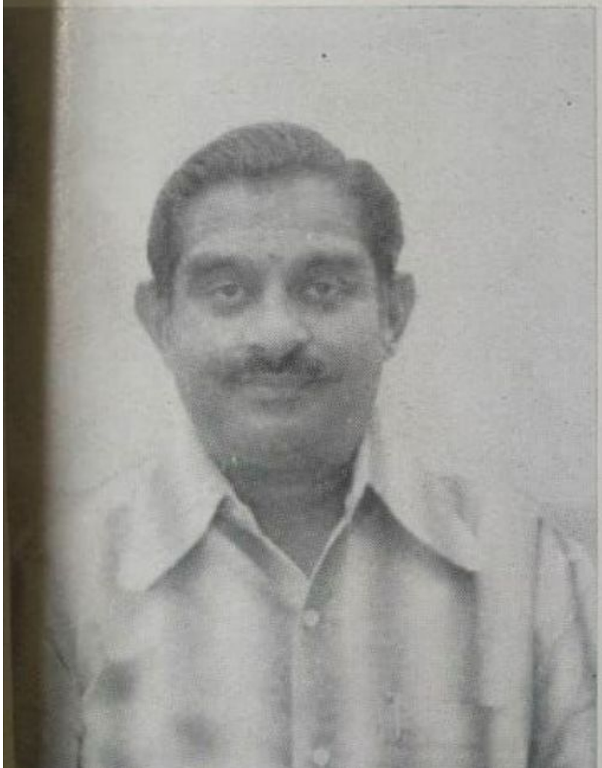

திரு R. M. ஷண்முக வடிவேல்
ஜவுளி வியாபாரம்
சேலம்

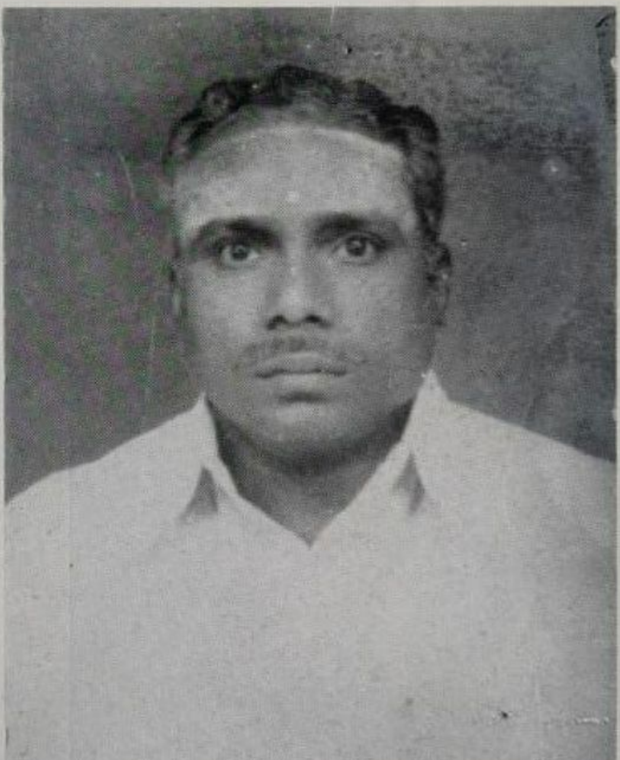

திரு A. ராமனாதன்
மொத்த ஜவுளி வியாபாரம்
சேலம்

ரூ. 1000 வழங்கிய நன்கொடையாளர்கள்

திரு M. ஆறுமுக முதலியார்
அரிசி மண்டி
லீ பஜார், சேலம்–9

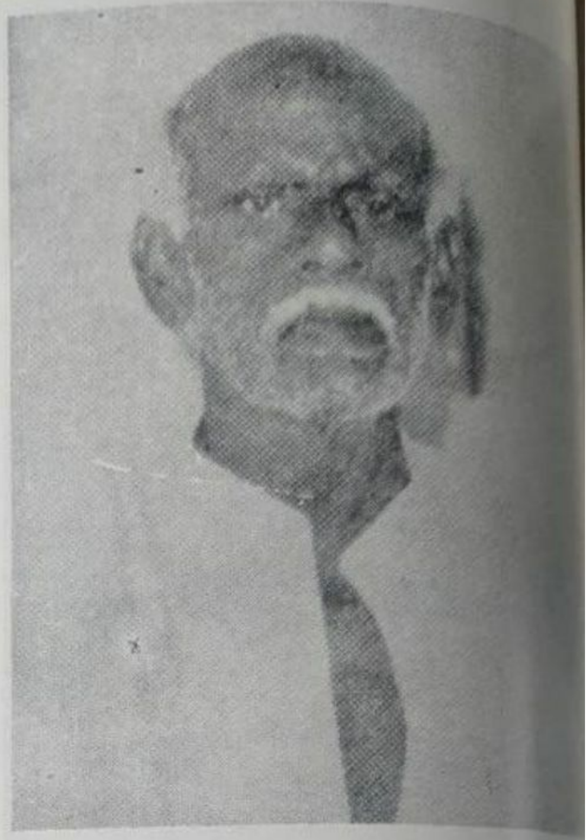

திரு N. மாணிக்க முதலியார்
ஜவுளி வியாபாரம்
சேலம்-3

திரு A. P. துரைசாமி முதலியார்
ஸ்ரீ ஆண்டவர் அன் கோ.
லீ பஜார், சேலம்–9

திரு A. V. மாரிமுத்து
நூல் வியாபாரம்
சேலம்

ரூ. 1000 வழங்கிய நன்கொடையாளர்கள்

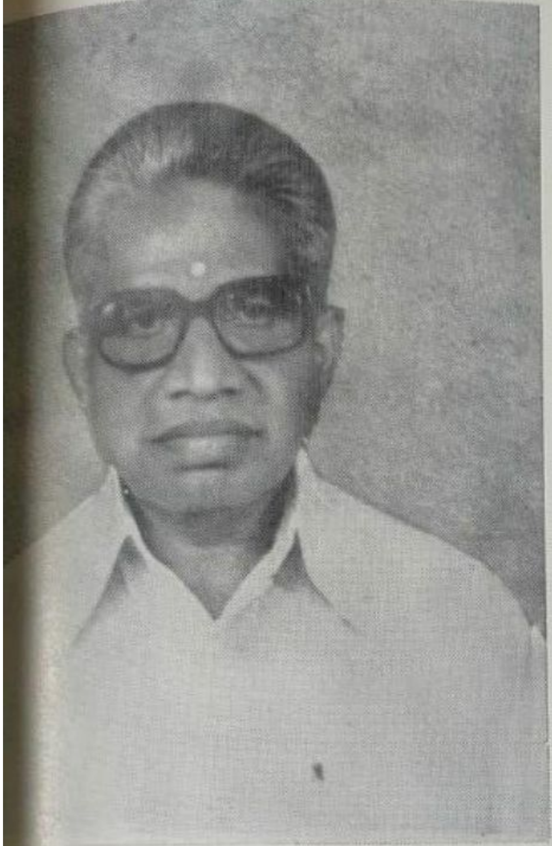

திரு S. P. ஆறுமுக முதலியார்
கல்யாணி கோட்ஸ்
சேலம்–1

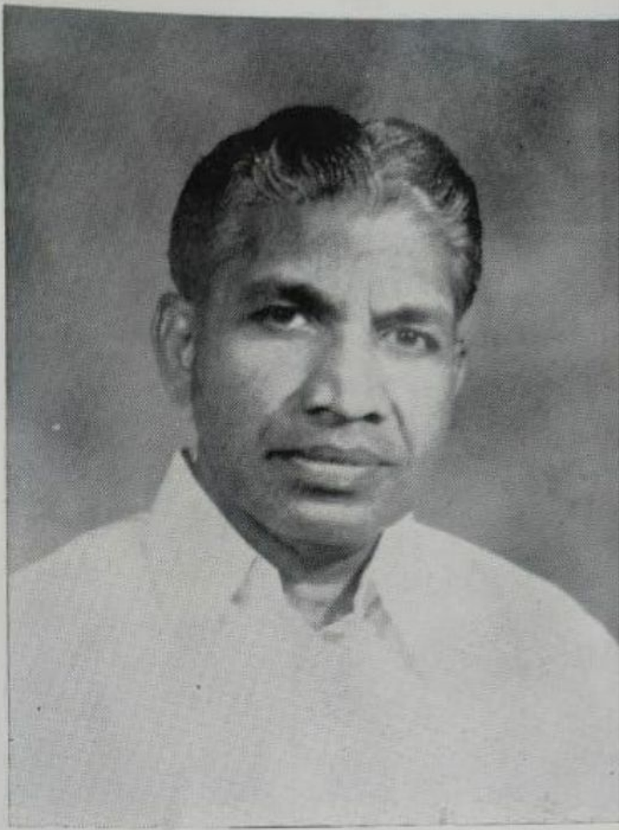

திரு S. P. மாரிமுத்து முதலியார்
சிவமணி ஸ்பின்னிங் மில்ஸ்
மேனேஜிங் டைரக்டர்
சேலம்–1

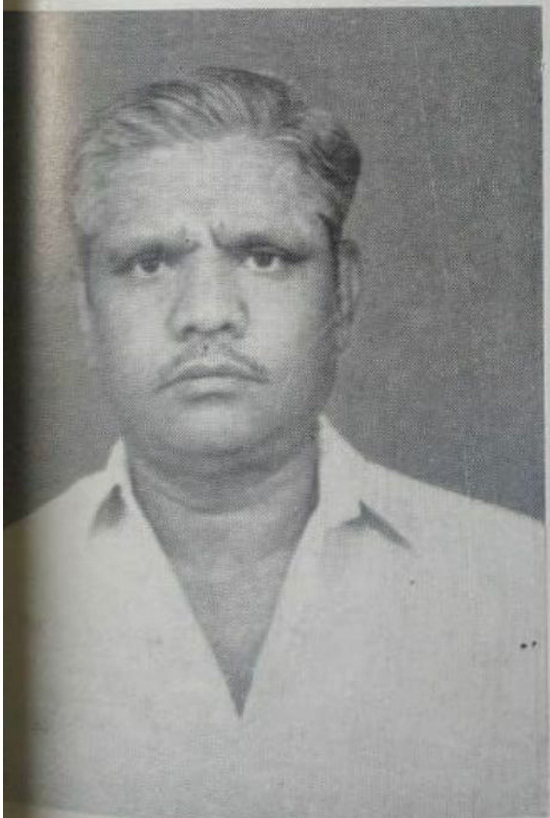

திரு T. M. முருகேச முதலியார்
நூல் வியாபாரம்
சேலம்–3

திரு S. P. M. ராமலிங்கம்
ராஜ்குமார் சில்க் பேலஸ்
சேலம்–1

ரூ. 1000 வழங்கிய நன்கொடையாளர்கள்

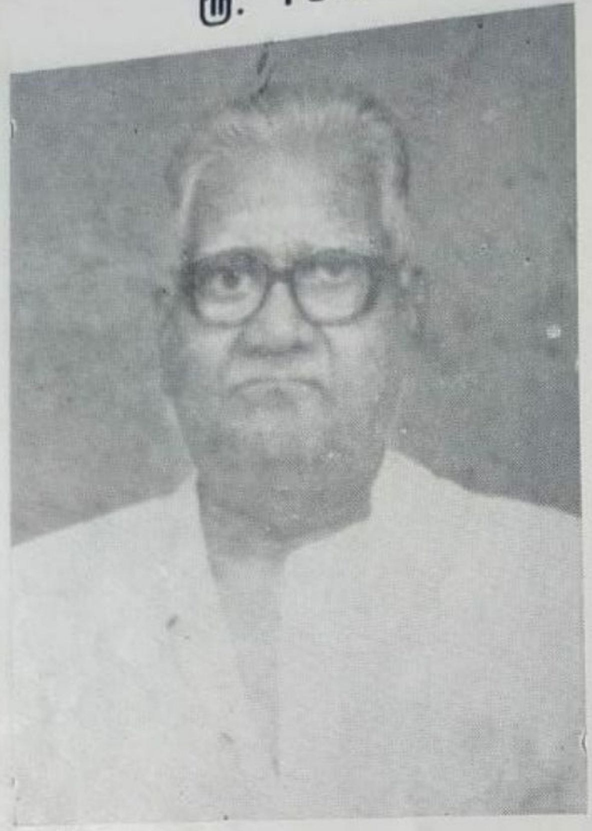

திரு A. Y. C. G. சுப்பராய முதலியார்
ஜவுளி வியாபாரம்
சேலம்–1

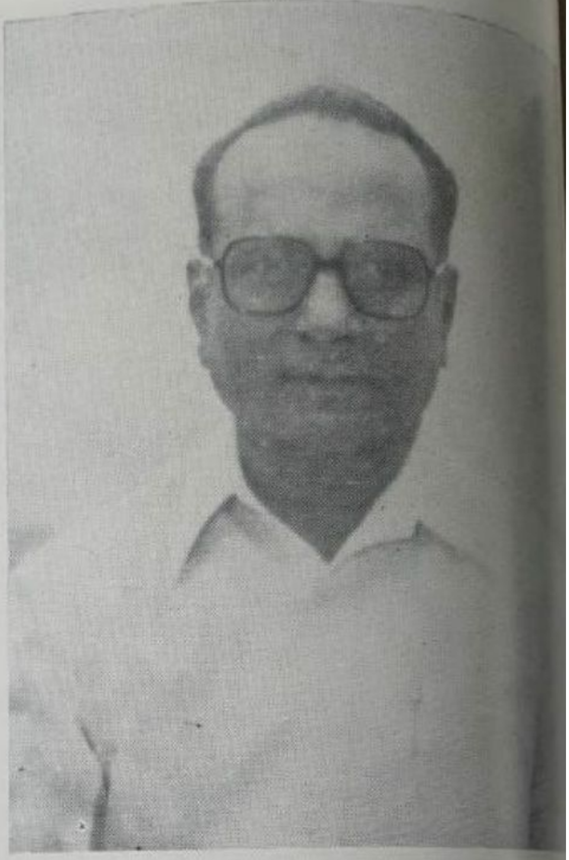

திரு K. பழனியப்ப முதலியார்
நிலக்கிழார்
சேலம்

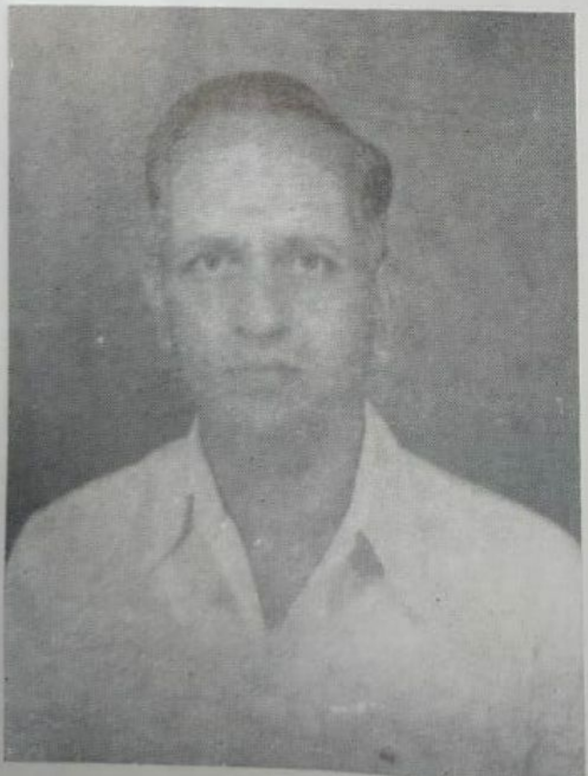

திரு M. ராமலிங்க முதலியார்
நூல் புரோக்கர்
சேலம்

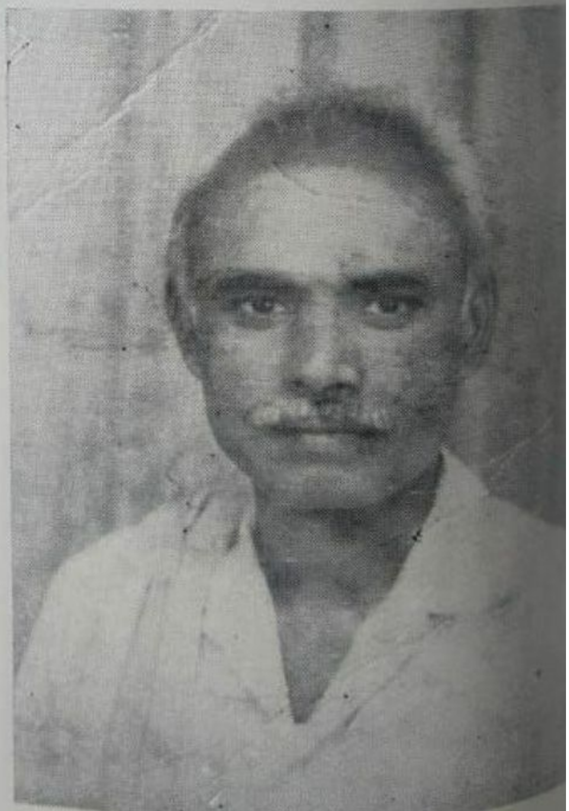

திரு V. கந்தசாமி முதலியார்
பவர்லூம் பேக்டரி
சேலம்

ரூ. 1000 வழங்கிய நன்கொடையாளர்கள்

திரு P. வெங்கடாஜலம்
நூல் வியாபாரம்
அம்மாப்பேட்டை, சேலம்–3

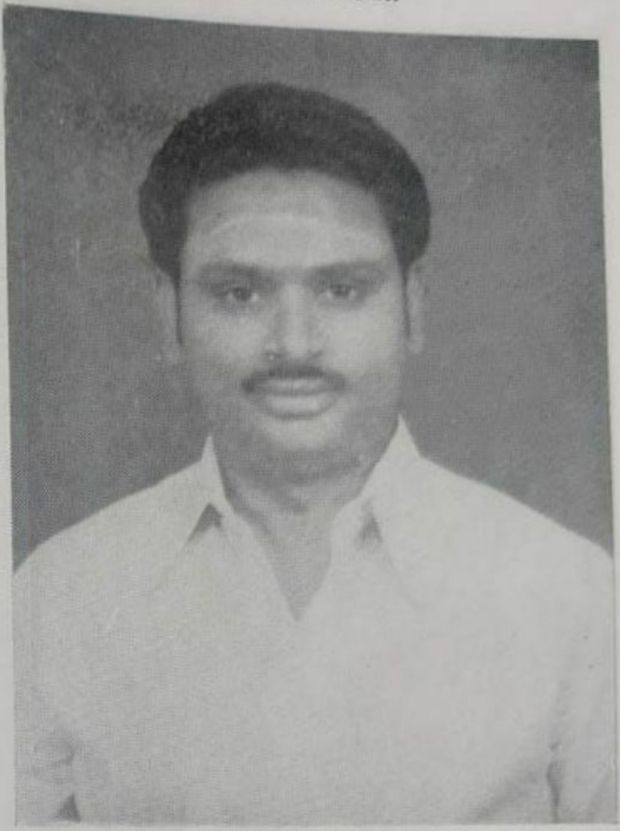

திரு A. லோகநாதன்
நூல் புரோக்கர்
அம்மாப்பேட்டை, சேலம்–3

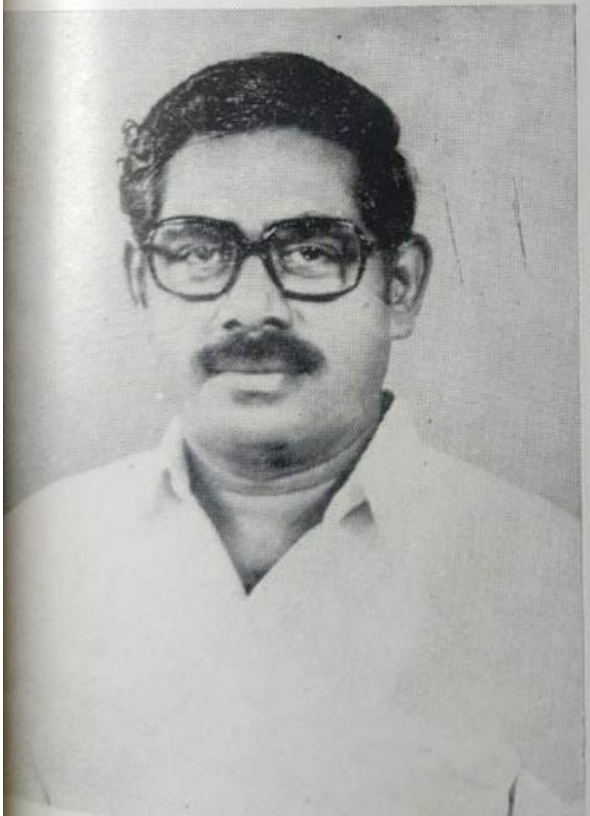

திரு P. மாரிமுத்து முதலியார்
மோகன் நவீன அரிசி ஆலை
அரிசி வியாபாரம்
சேலம்–2

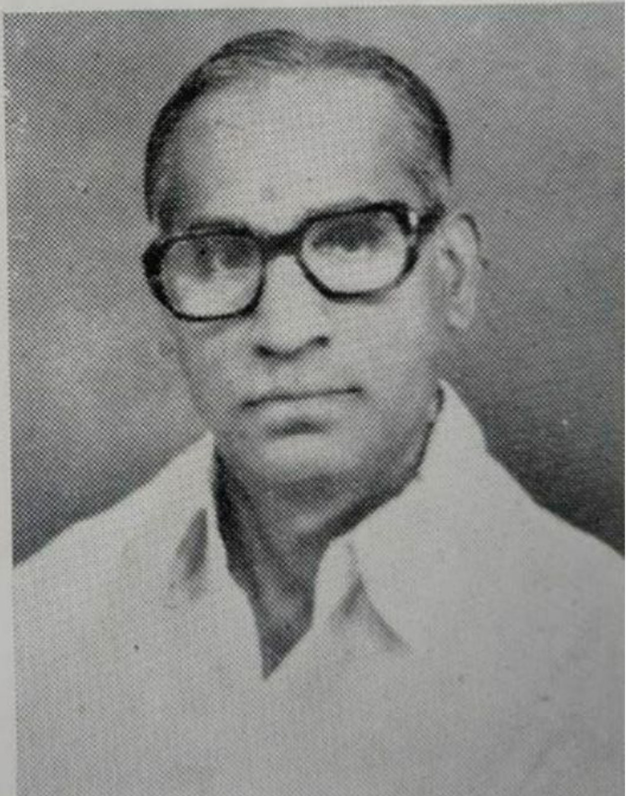

திரு T. M. தாண்டவ முதலியார்
T. மாரிமுத்து முதலியார் & சன்ஸ்
மகாராணி சில்க்ஸ், சேலம்–1

ரூ. 1000 வழங்கிய நன்கொடையாளர்கள்

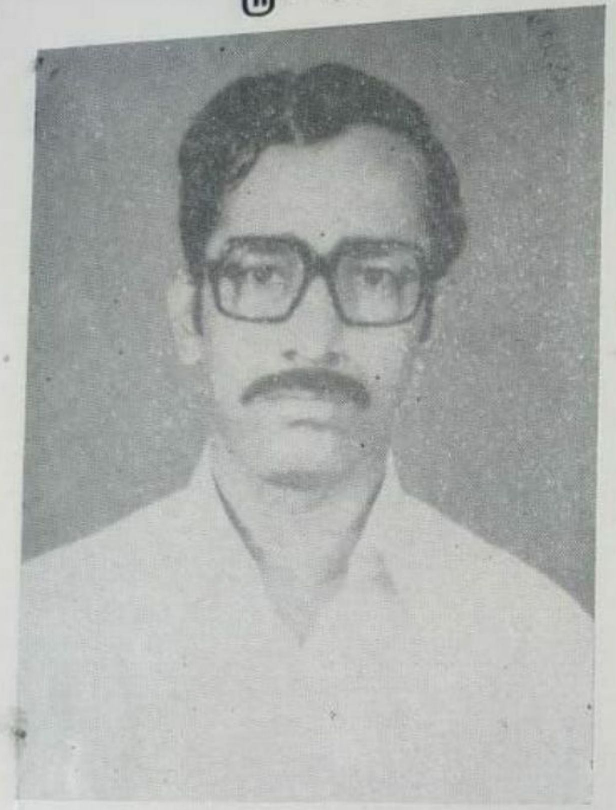

திரு K. C. மோகன்
நூல் வியாபாரம்
சேலம்–2

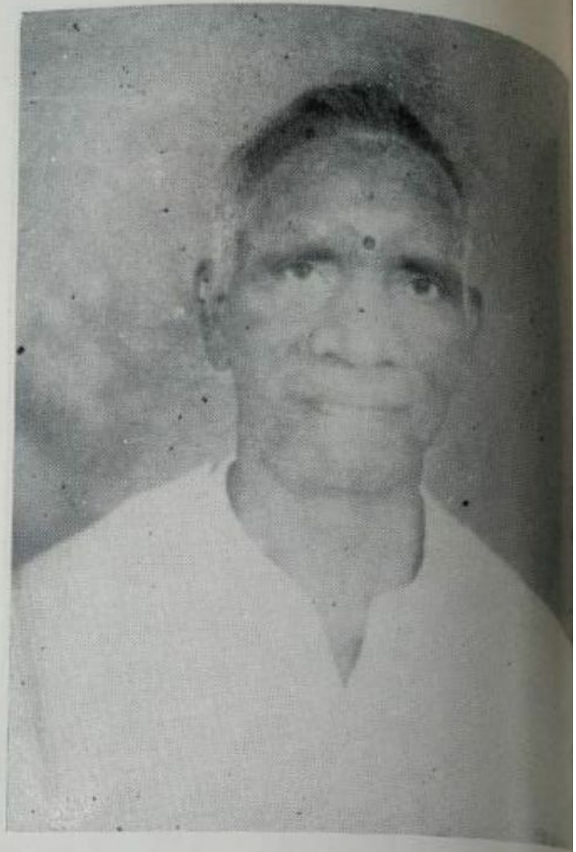

திரு O. T. பழனியப்ப முதலியார்
ஜவுளி வியாபாரம்
சேலம்–1

திரு R. சந்திரசேகரன் M. A., B. T.,
சேலம்–1

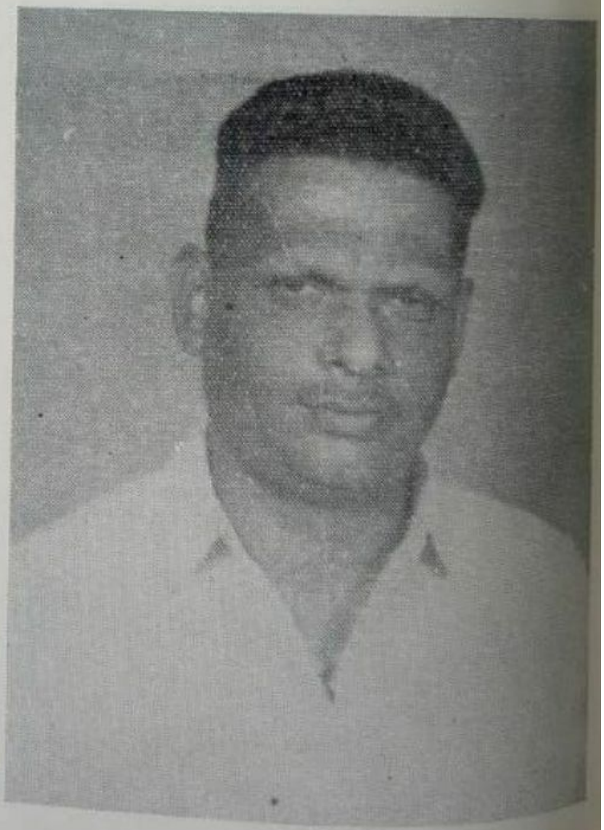

திரு A. மகாலிங்க முதலியார்
மண்டி
லீ பஜார், சேலம்-9

ரூ. 1000 வழங்கிய நன்கொடையாளர்கள்

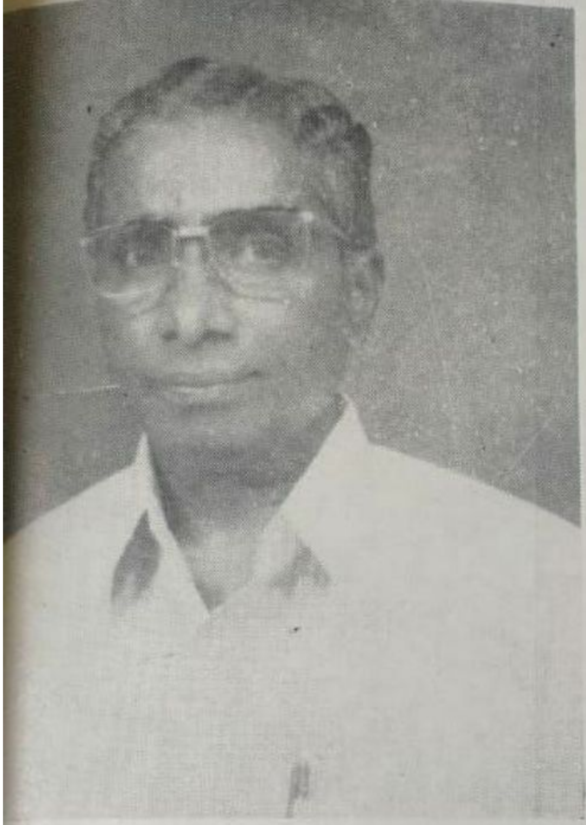

திரு A. கணேச முதலியார்
ஜவுளி வியாபாரம்
சேலம்–1

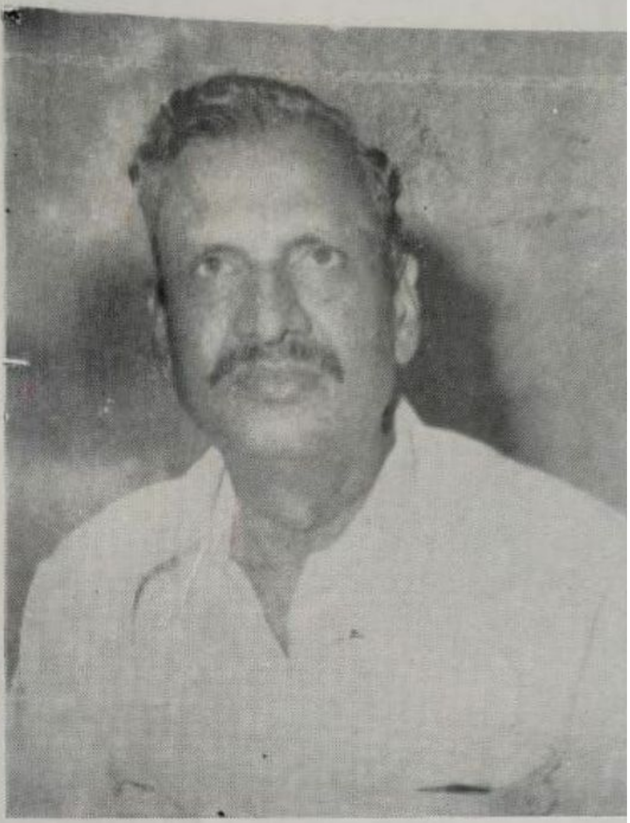

திரு ராயல் A. சுப்பிரமணியம்
ராயல் சைக்கிள் மார்ட்
சேலம்–1

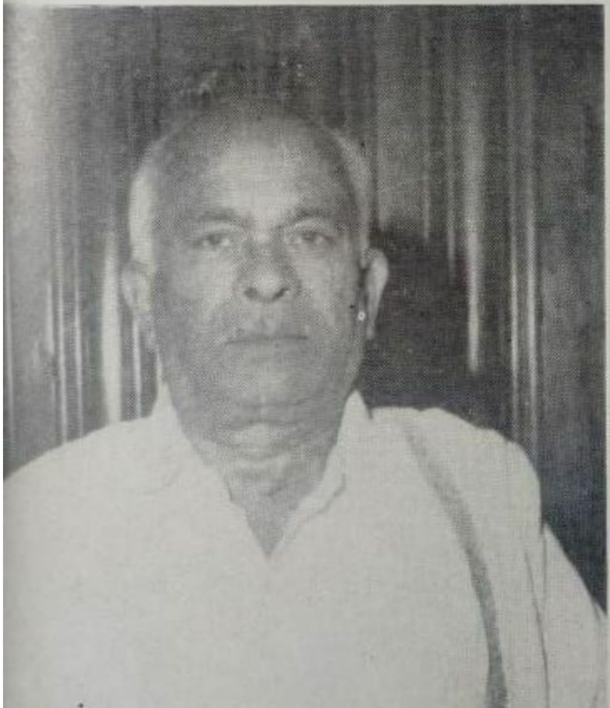

திரு P. அங்கப்ப முதலியார்
சாரதாஸ் சில்க் ஹவுஸ்
சேலம்

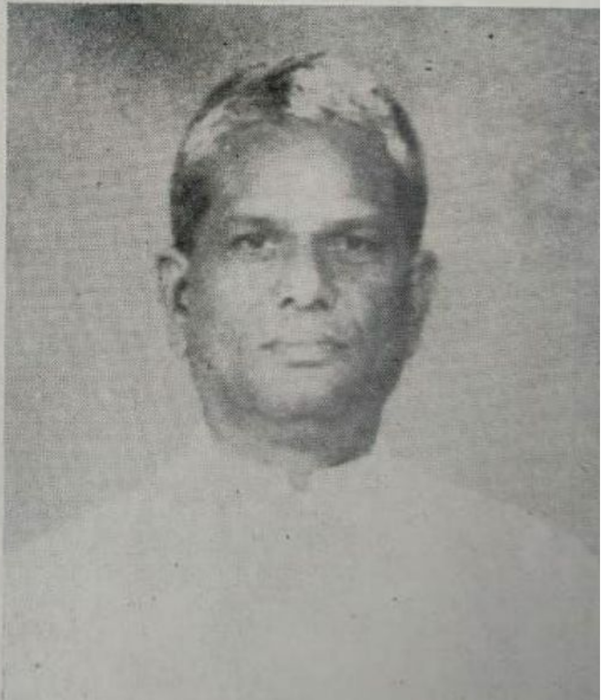

திரு A. S. முத்துசாமி முதலியார்
ஜவுளி வியாபாரம்
சேலம்–1

ரூ. 1000 வழங்கிய நன்கொடையாளர்கள்

திரு A. வையாபுரி
ராயல் சிட் பண்ட்
சேலம்

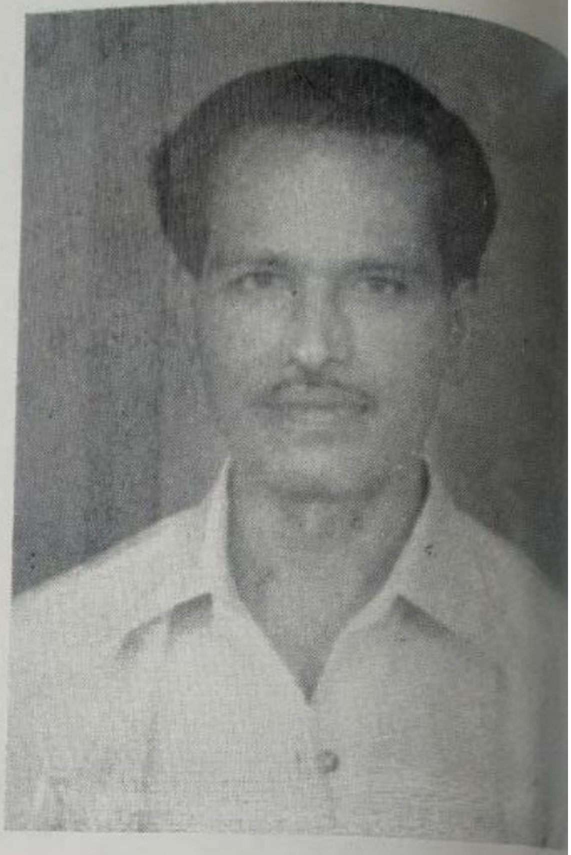

திரு M. ராமசாமி முதலியார்
ஜவுளி வியாபாரம்
சேலம்–1

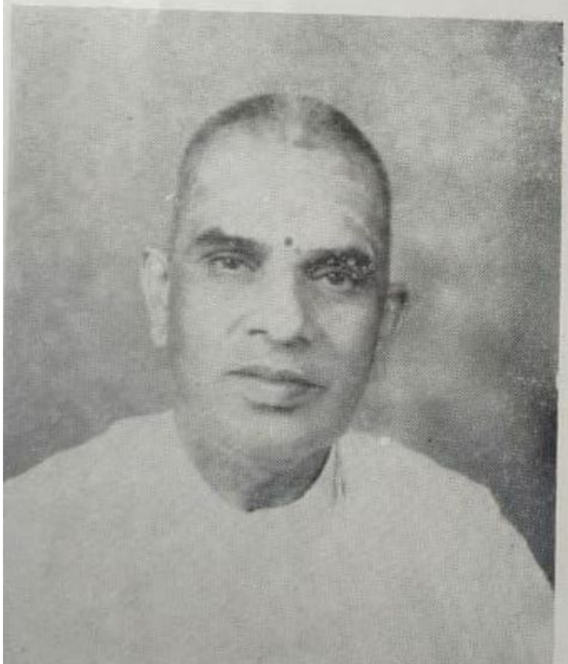

திரு T. P. செங்கோட்டுவேலு முதலியார்
நூல் வியாபாரம்
சேலம்–2

S. சுப்பிரமணிய முதலியார் & சன்ஸ்
ஜவுளி வியாபாரம்
சேலம்–1

ரூ. 1000 வழங்கிய நன்கொடையாளர்கள்

திரு E. A. R. மாரியப்பன்
நிலக்கிழார்
சேலம்—3

திரு T. K. சுப்பிரமணிய முதலியார்
சுகவனேஸ்வரா டிரான்ஸ்போர்ட்ஸ்
சேலம்—1

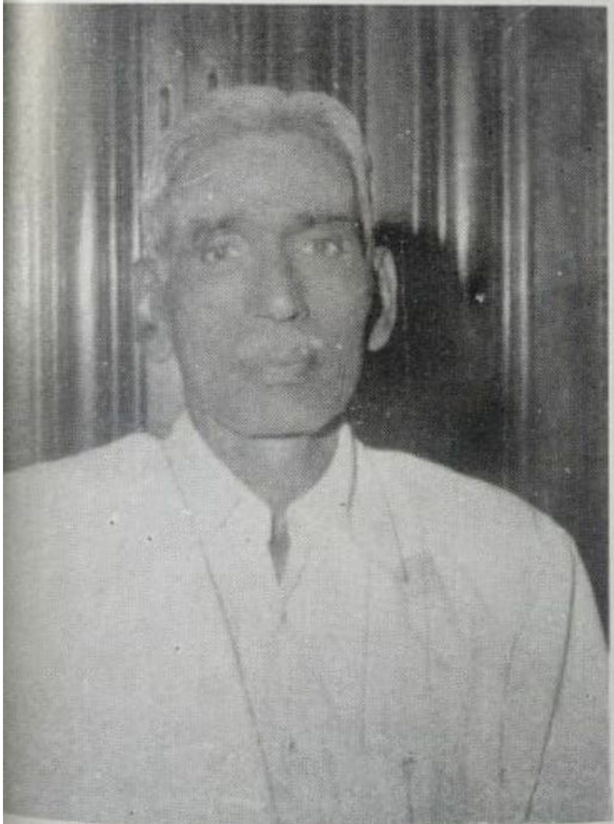

திரு T. K. ஆறுமுக முதலியார்
நூல் வியாபாரம்
சேலம்—2

திரு G. கல்யாண சுந்தரம்
சுந்தரம் சிட்பண்ட்
சேலம்—2

ரூ. 1000 வழங்கிய நன்கொடையாளர்கள்

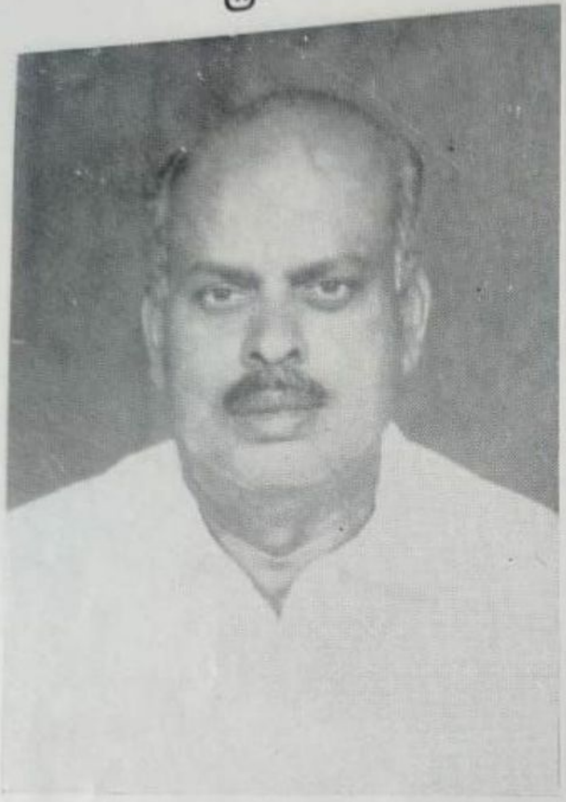

திரு K. P. நடராஜ முதலியார்
D. C. M. ஷோரூம்
சேலம்–1

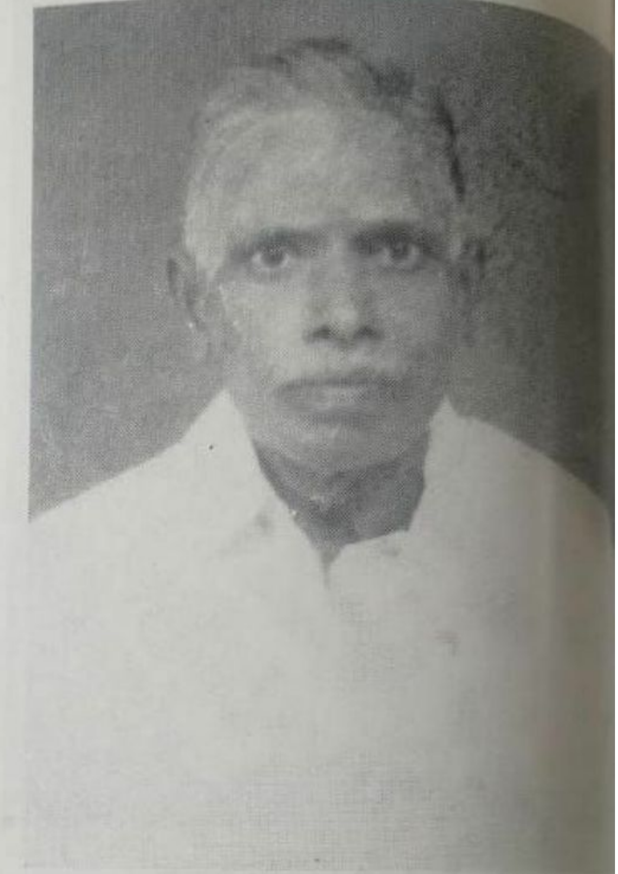

திரு K. P. மாணிக்க முதலியார்
ஜவுளி வியாபாரம்
சேலம்–3

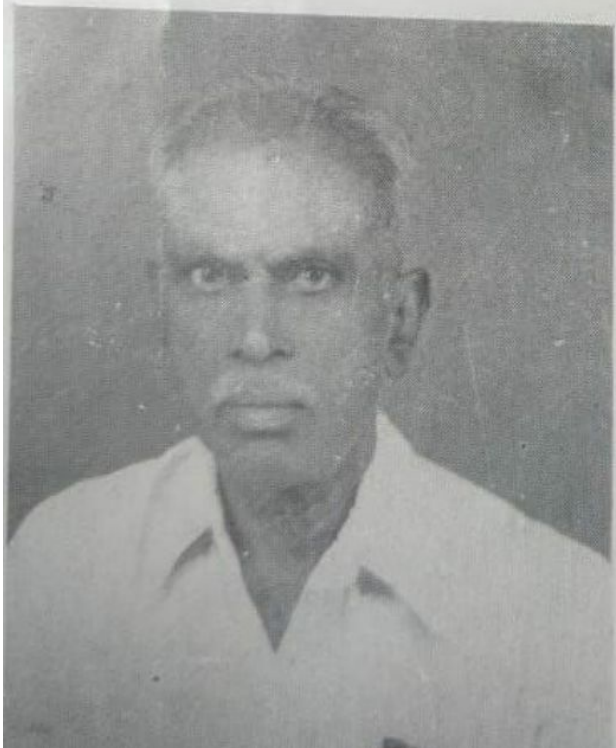

திரு M. A. வேலாயுத முதலியார்
லக்கி ஸ்டோர்
சேலம்–1

திரு S. A. குமாரசாமி முதலியார்
ஜோதி சிட் பண்ட்ஸ்
பவர்லூம் பேக்டரி
சேலம்–3

ரூ. 1000 வழங்கிய நன்கொடையாளர்கள்

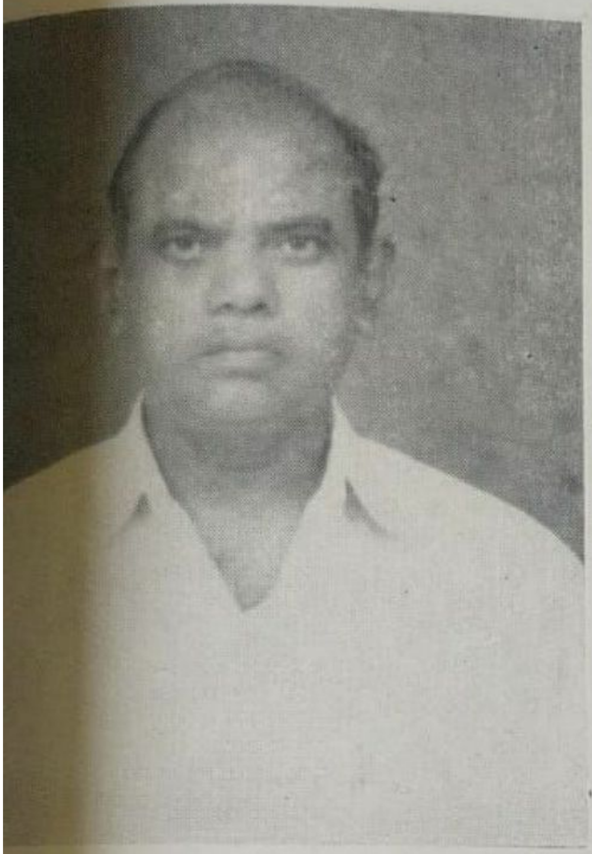

திரு M. K. சுப்பராய முதலியார்
ஜவுளி வியாபாரம்
வெண்ணந்தூர்

திரு P. வெங்கடாஜல முதலியார்
~~[illegible]~~
வெண்ணந்தூர்

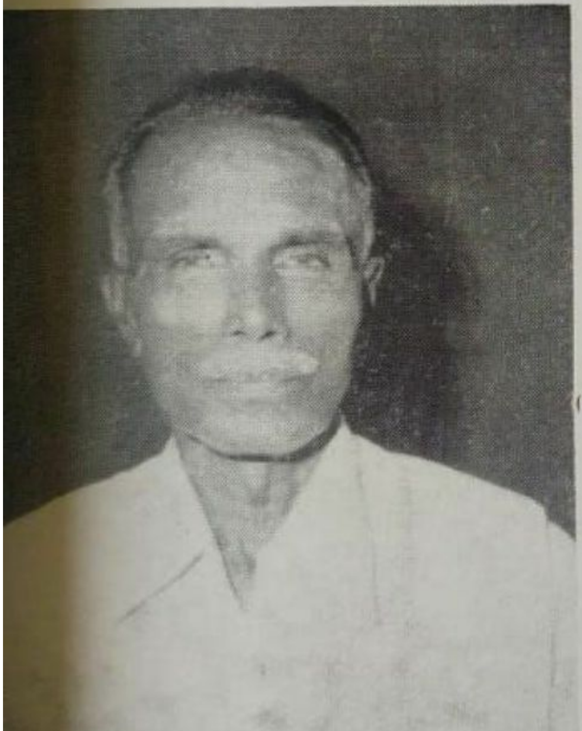

திரு K. S. மாரிமுத்து முதலியார்
வெண்ணந்தூர்

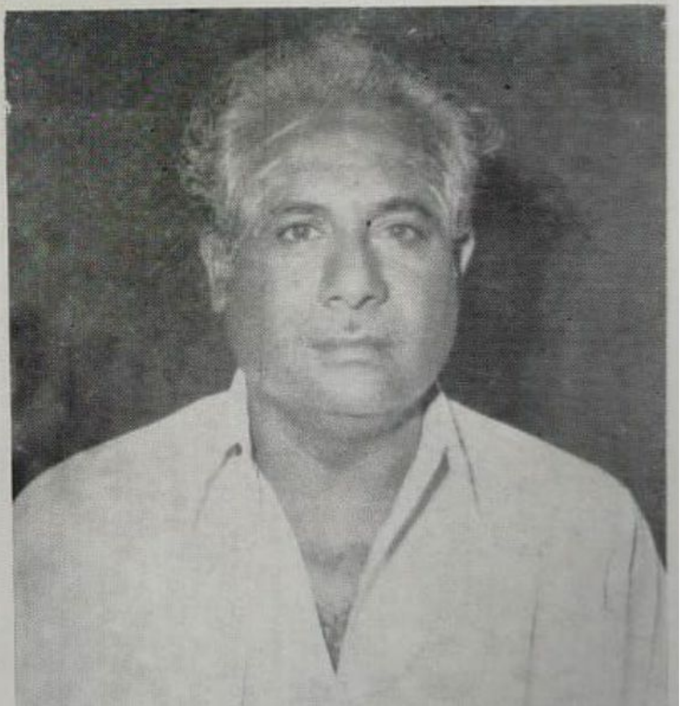

திரு A. வெங்கடாஜலம்
வெண்ணந்தூர்

ரூ. 1000 வழங்கிய நன்கொடையாளர்கள்

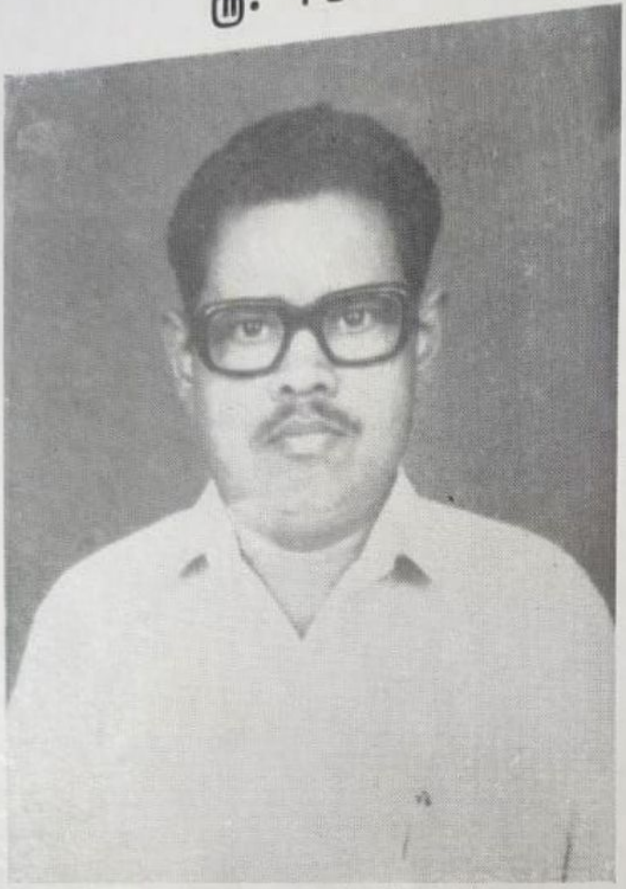

திரு P. S. K. மாரியப்பன்
நூல் வியாபாரம்
வெண்ணந்தூர்

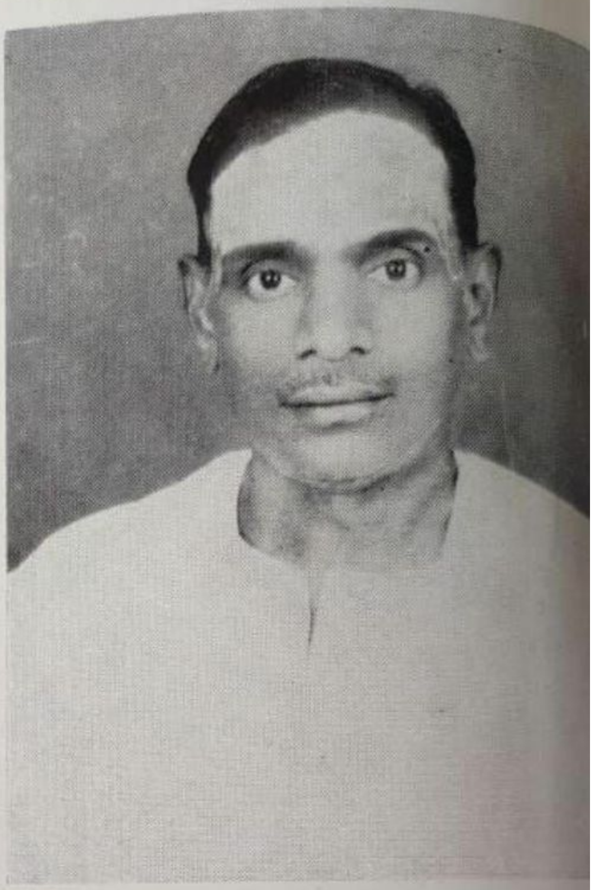

திரு M. P. K. முத்துபழனி முதலியார்
நூல் வியாபாரம்
வெண்ணந்தூர்

திரு K. முத்துசாமி முதலியார்
ஜவுளி வியாபாரம்
வெண்ணந்தூர்

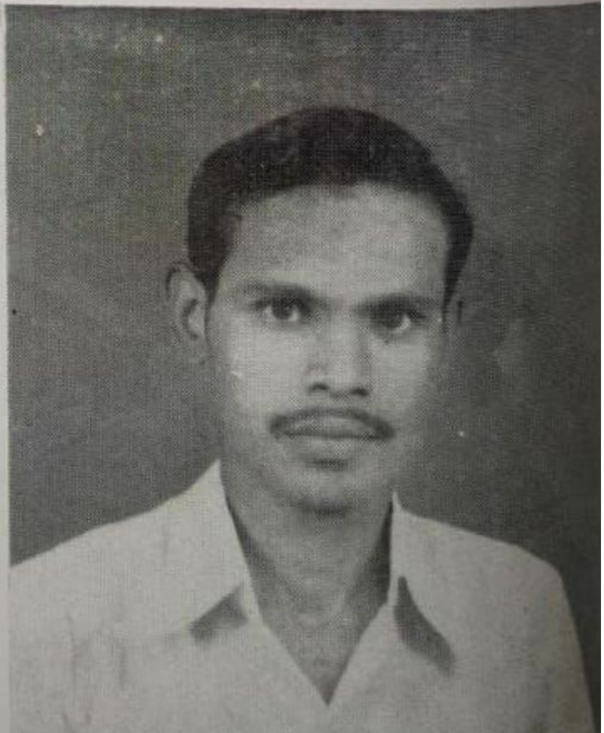

திரு V. R. ஈஸ்வரன்
வெண்ணந்தூர்

ரூ. 1000 வழங்கிய நன்கொடையாளர்கள்

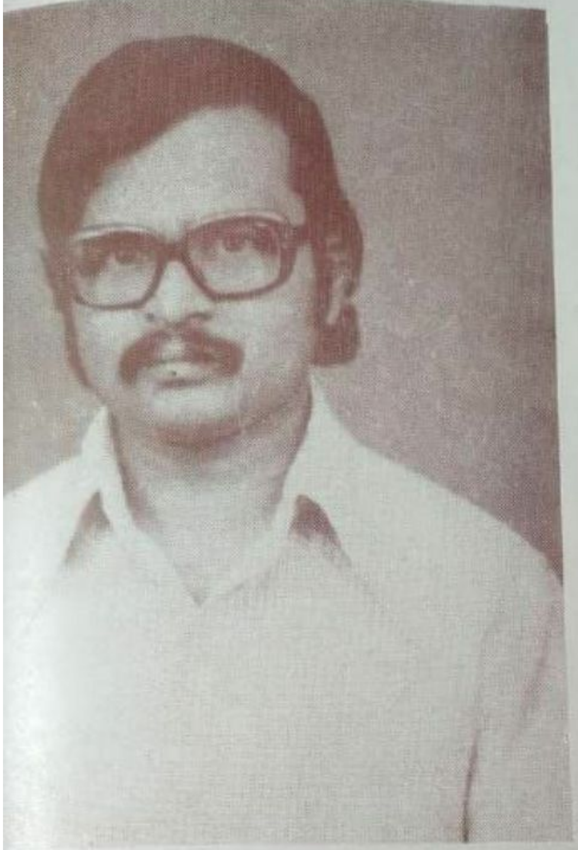

Dr. R. குணசேகரன், M. B. B. S.,
சேலம்–3

Dr. P. பத்மநாப முதலியார், M. B. B. S.,
E. N. T. Specialist
சேலம்–3

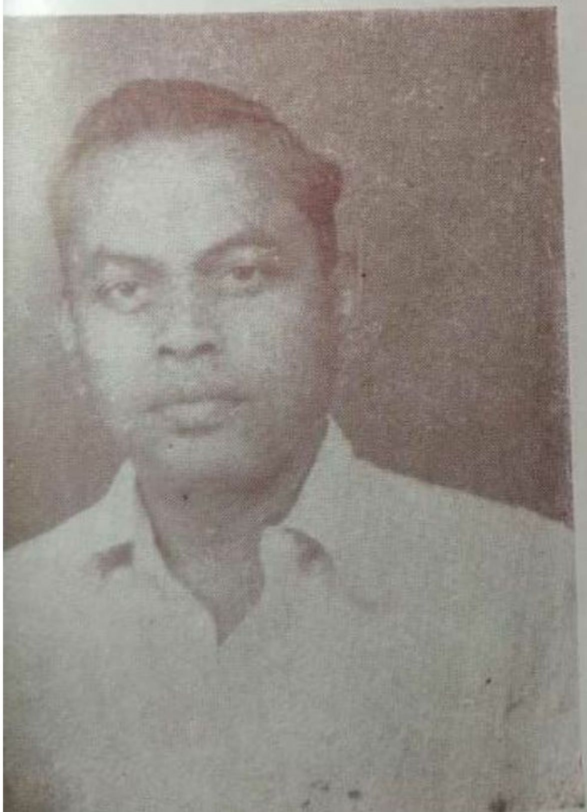

திரு A. K. மாணிக்க முதலியார்
ஜவுளி வியாபாரம்
சேலம்–3

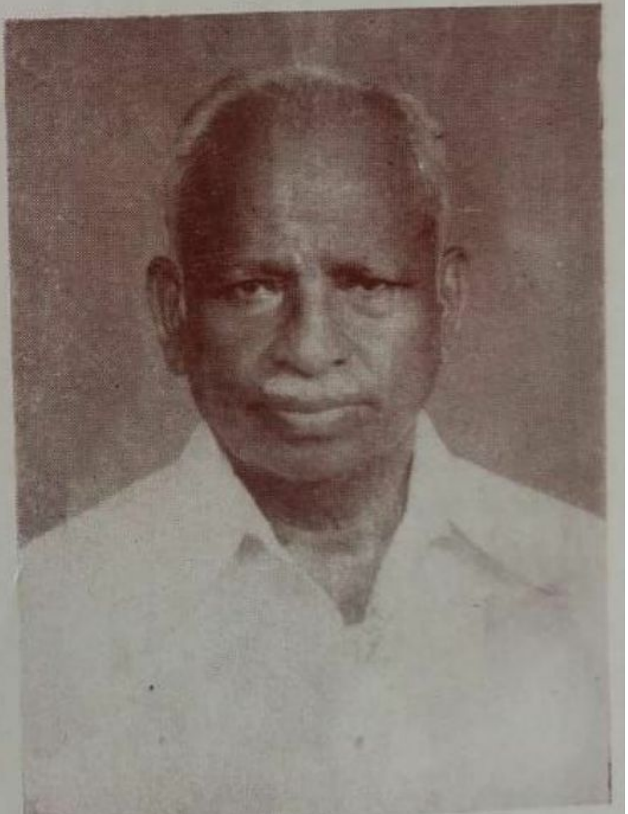

திரு A. சுப்ரமணிய முதலியார்
அப்ஸரா சில்க் ஹவுஸ்
சேலம்–1

ரூ. 1000 வழங்கிய நன்கொடையாளர்கள்

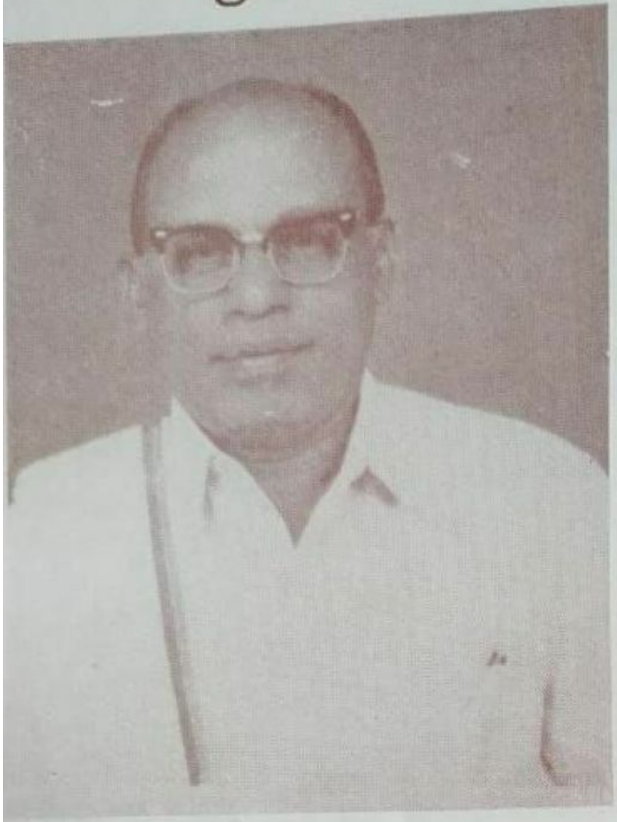

திரு S. A. R. அண்ணாமலை முதலியார்
அம்மாப்பேட்டை, சேலம்–3

திரு V. முனியப்ப முதலியார்
அறங்காவலர்
அருள்மிகு சுப்ரமண்யசுவாமி திருக்கோயில்
அம்மாப்பேட்டை, சேலம்–3.

திரு K. வடிவேல் முதலியார்
ஜவுளி வியாபாரம்
அம்மாப்பேட்டை, சேலம்–3

திரு P. நல்லசாமி முதலியார்
அம்மாப்பேட்டை
சேலம்–3

ரூ. 1000 வழங்கிய நன்கொடையாளர்கள்

திரு V. S. கந்தசாமி முதலியார்
பவர்லூம் பேக்டரி
வெண்ணந்தூர்

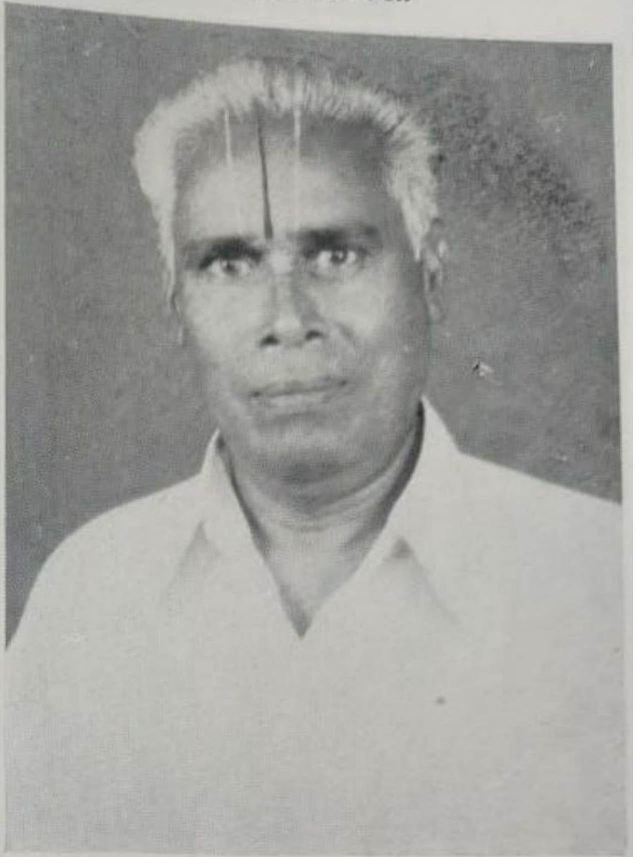

திரு O. S. M. கிரிராஜ முதலியார்
பவர்லூம் பேக்டரி
வெண்ணந்தூர்

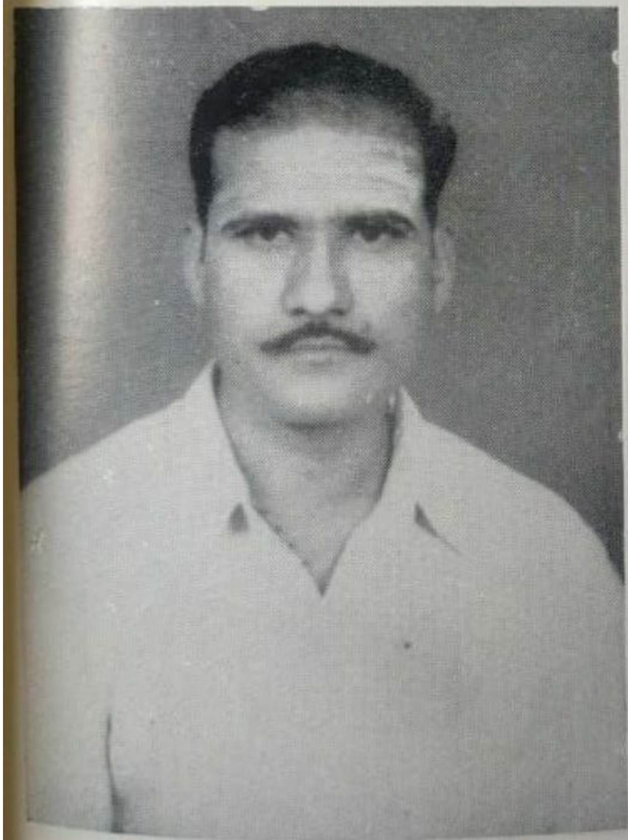

திரு O. M. பழனியப்ப முதலியார்
பவர்லூம் பேக்டரி
வெண்ணந்தூர்

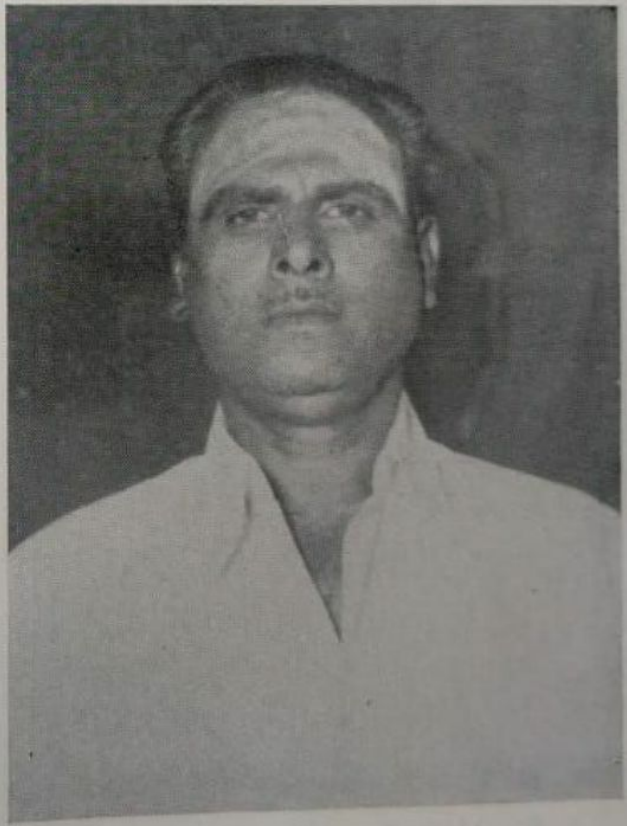

திரு P. தங்கவேல் முதலியார்
பவர்லூம் பேக்டரி
வெண்ணந்தூர்

ரூ. 1000 வழங்கிய நன்கொடையாளர்கள்

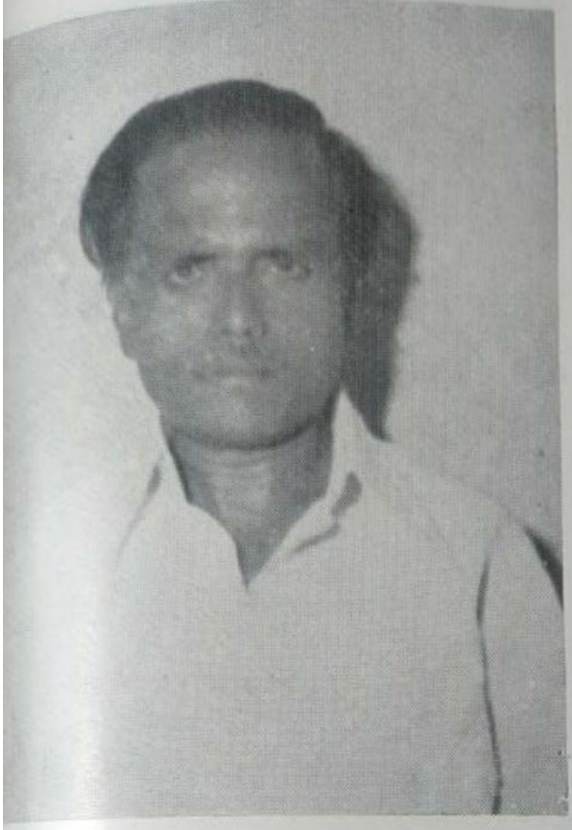

திரு P. சந்திரசேகரன்
பவர்லூம் பேக்டரி
வேலநத்தம்

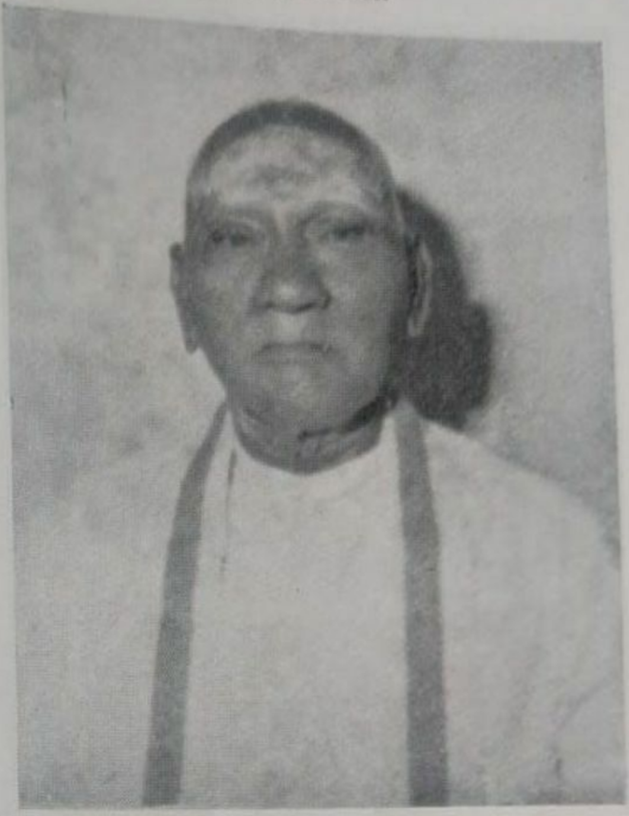

திரு P. A. குப்புசாமி முதலியார்
கலர் நூல் வியாபாரம்
வேலநத்தம்

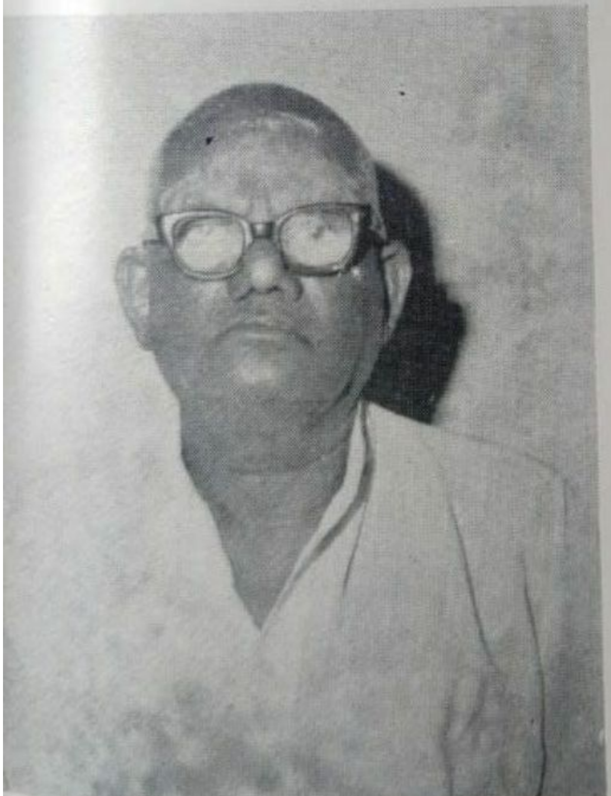

திரு N. செங்கோட முதலியார்
நூல் வியாபாரம்
வேலநத்தம்

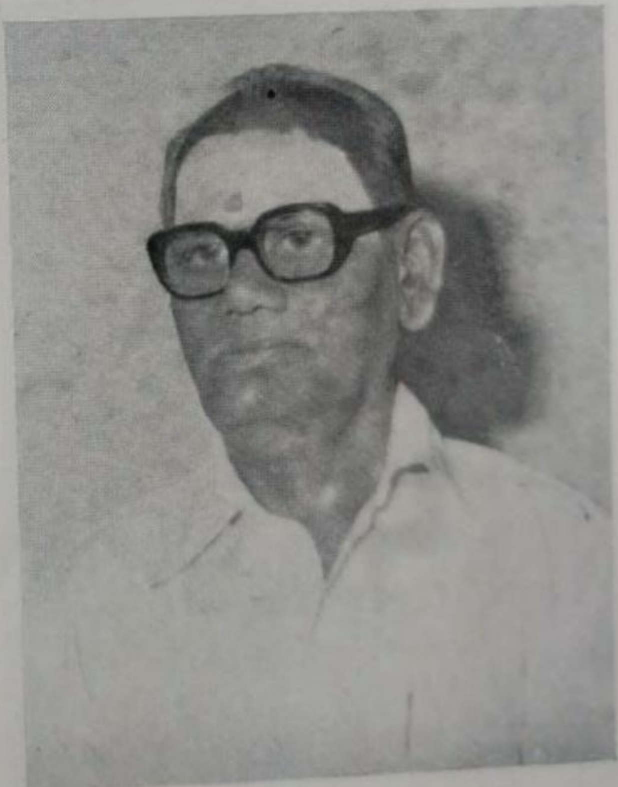

திரு M. R. பழனிசாமி முதலியார்
பவர்லூம் பேக்டரி
வேலநத்தம்

ரூ. 1000 வழங்கிய நன்கொடையாளர்கள்

திரு C. A. வேலாயுத முதலியார்
நூல் வியாபாரம்
வெண்ணந்தூர்

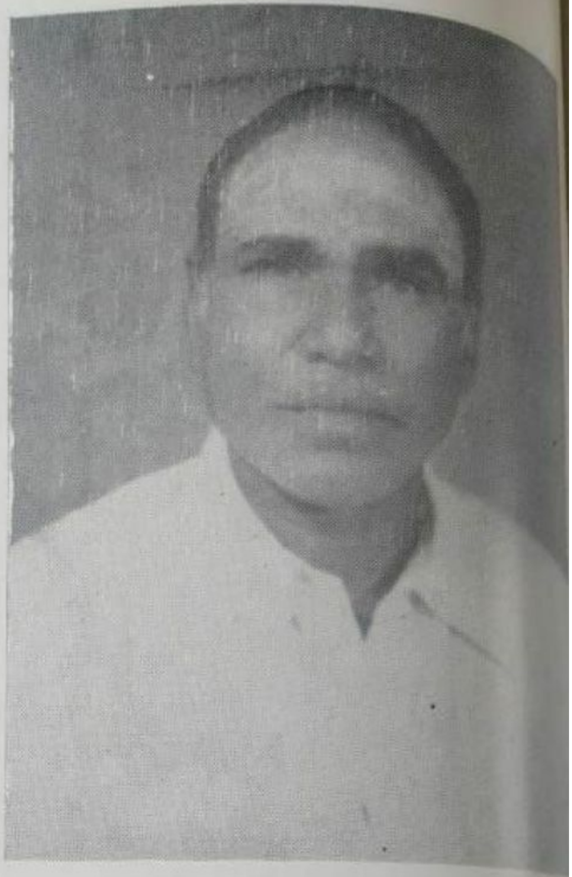

திரு M. வேலாயுத முதலியார்
வெண்ணந்தூர்

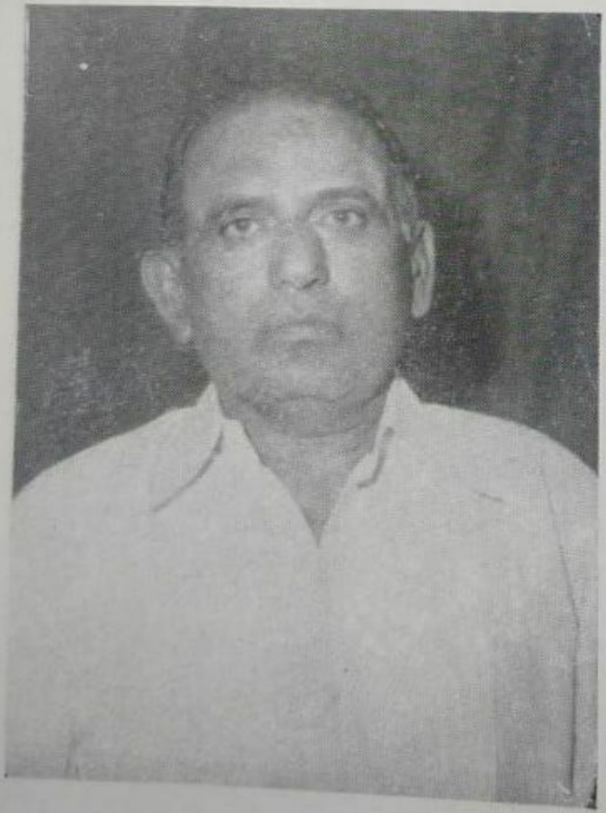

திரு M. K. வேலாயுத முதலியார்
வெண்ணந்தூர்

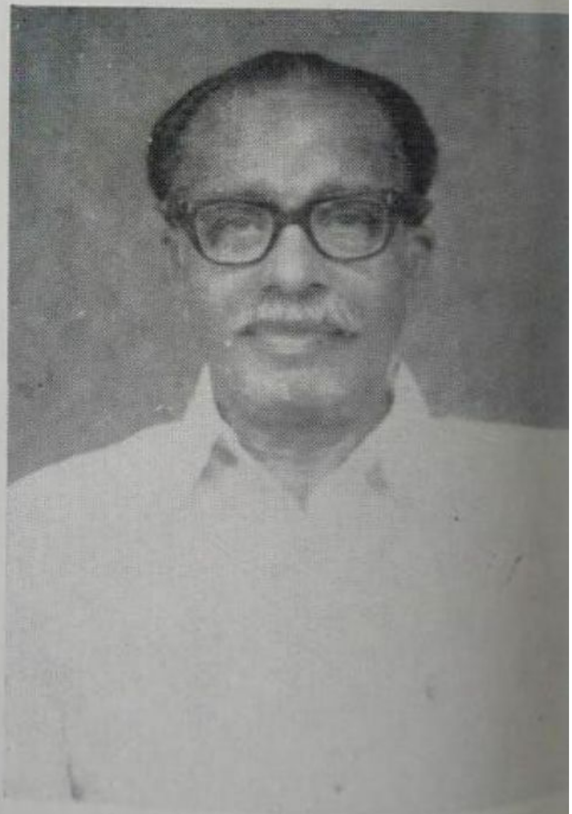

திரு C. A. குப்புசாமி முதலியார்
ஜவுளி வியாபாரம்
வெண்ணந்தூர்

ரூ. 1000 வழங்கிய நன்கொடையாளர்கள்

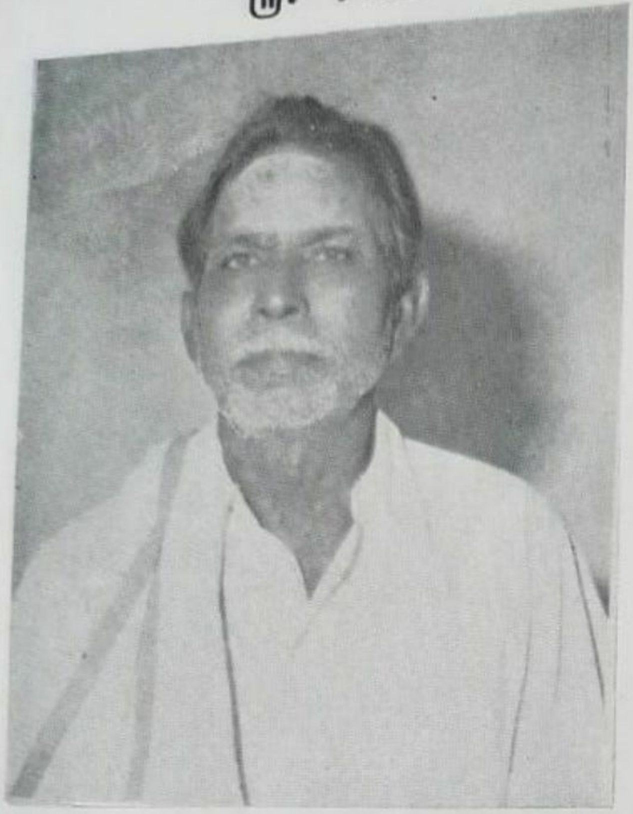

திரு R. செல்லப்ப முதலியார்
பவர்லூம் பேக்டரி
வேலநத்தம்

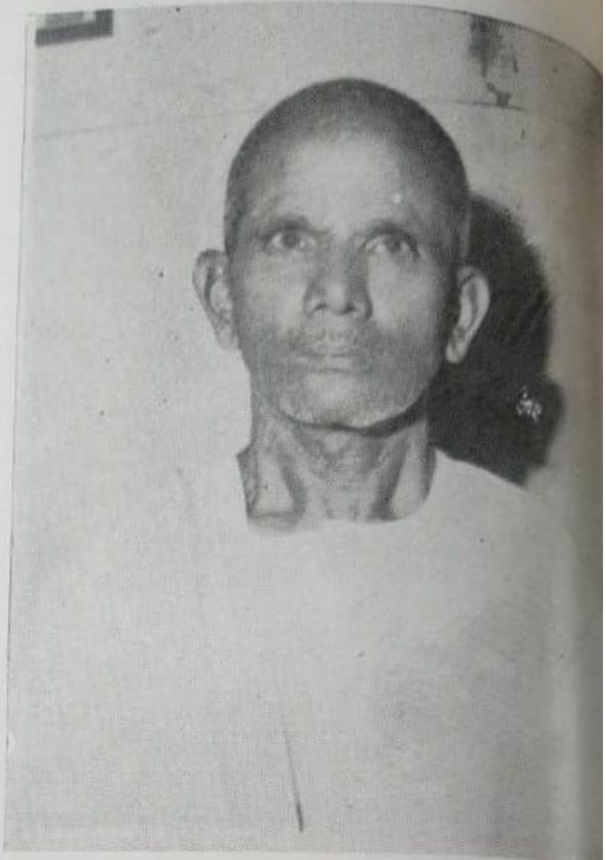

திரு A. அருணாசல முதலியார்
நூல் வியாபாரம்
வேலநத்தம்

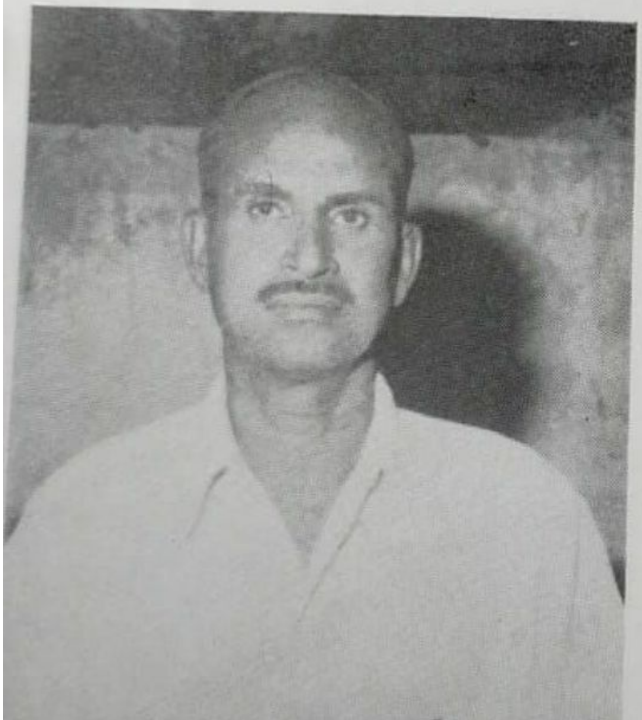

திரு T. N. பழனியப்ப முதலியார்
பவர்லூம் பேக்டரி
வேலநத்தம்

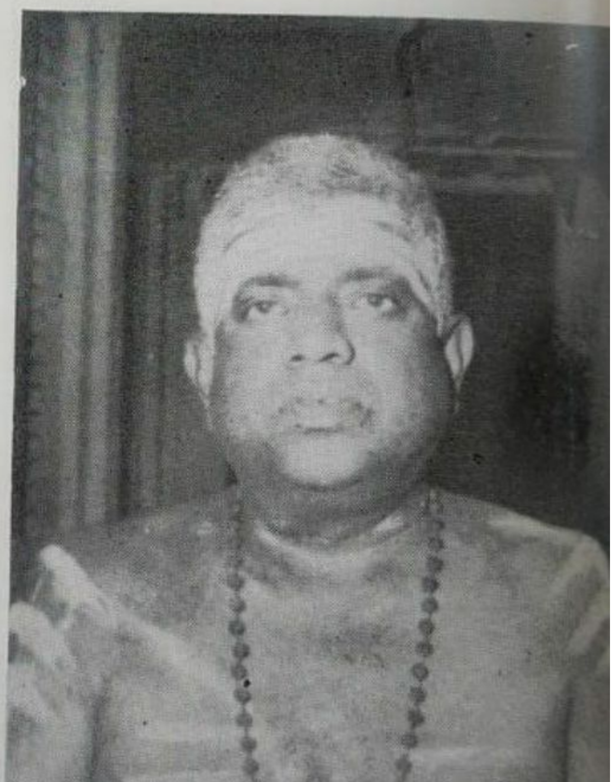

திரு P. A. பழனியப்ப முதலியார்
பவர்லூம் பேக்டரி
வேலநத்தம்

ரூ. 1000 வழங்கிய நன்கொடையாளர்கள்

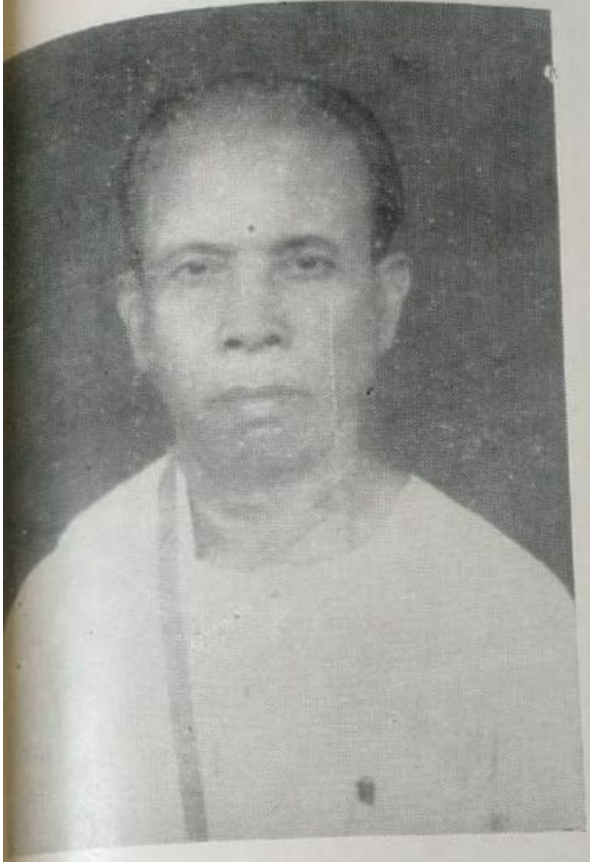

திரு T. K. நடேச முதலியார்
நூல் வியாபாரம்
வேலநத்தம்

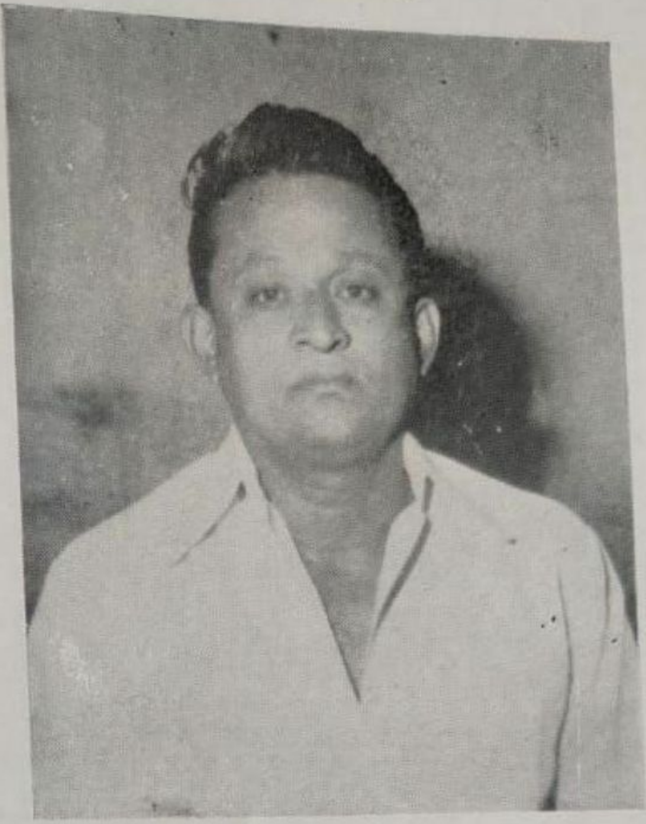

திரு A. தங்கவேல் முதலியார்
பவர்லூம் பேக்டரி
வேலநத்தம்

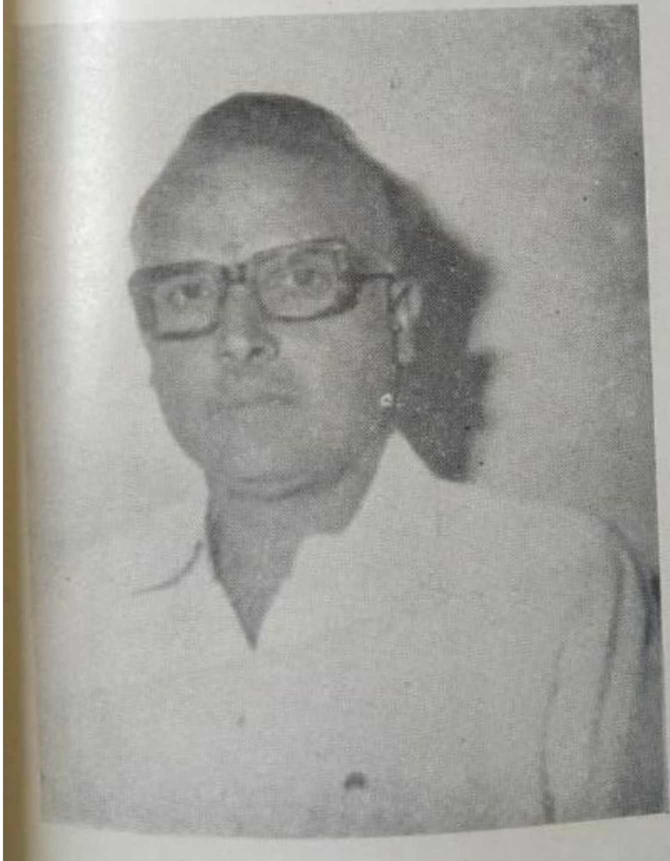

திரு K. ஆறுமுகம்
பவர்லூம் பேக்டரி
வேலநத்தம்

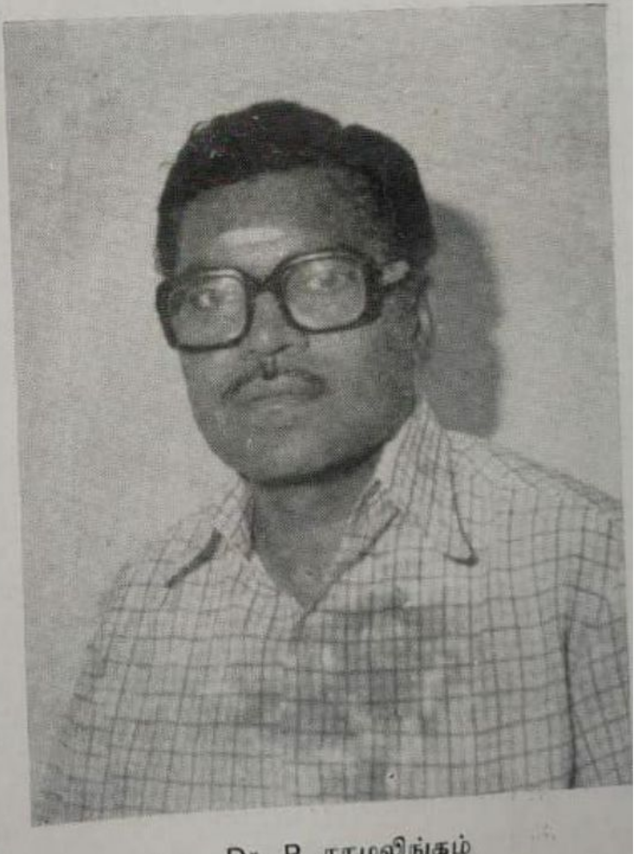

Dr. P. ராமலிங்கம்
அருள் ஜோதி மருத்துவமனை
ஆட்டையாம்பட்டி

ரூ. 1000 வழங்கிய நன்கொடையாளர்கள்

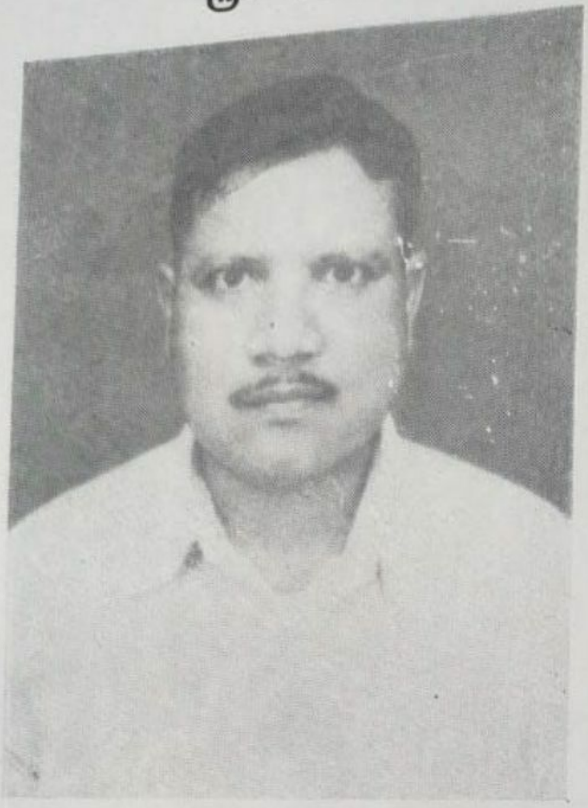

திரு A. ராமசாமி முதலியார்
கொமாரபாளையம்

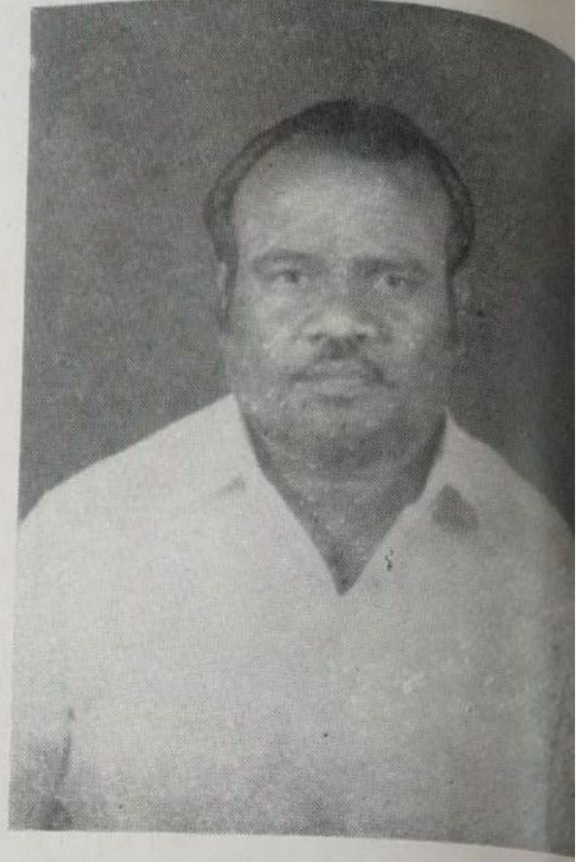

திரு குவாலிட்டி P. முருகேசன்
கொமாரபாளையம்

திரு K. பழனியப்ப முதலியார்
சின்னப்ப நாய்க்கன் பாளையம்
கொமாரபாளையம்

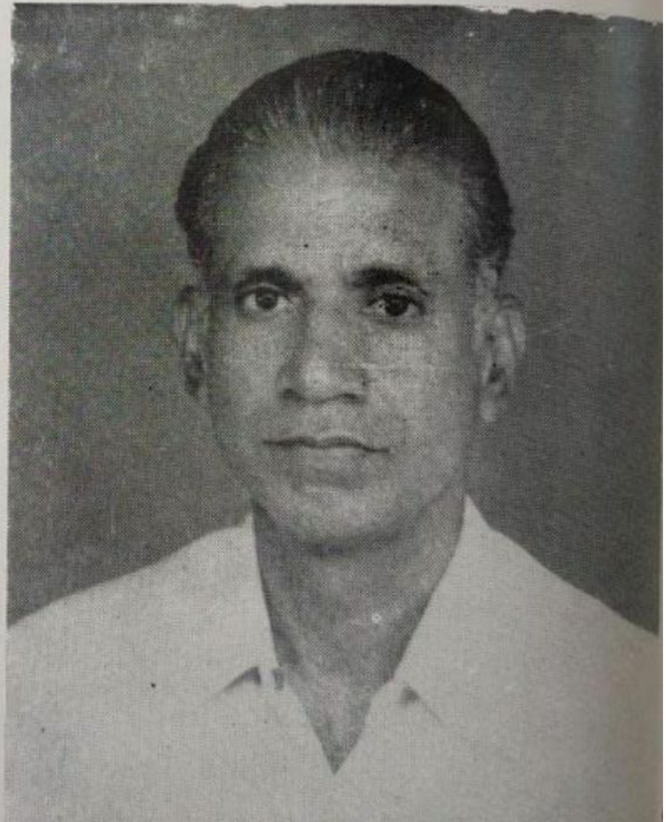

திரு T. A. தங்கவேலு
கீதா டெக்ஸ்டைல்ஸ்
திருச்செங்கோடு

ரூ. 1000 வழங்கிய நன்கொடையாளர்கள்

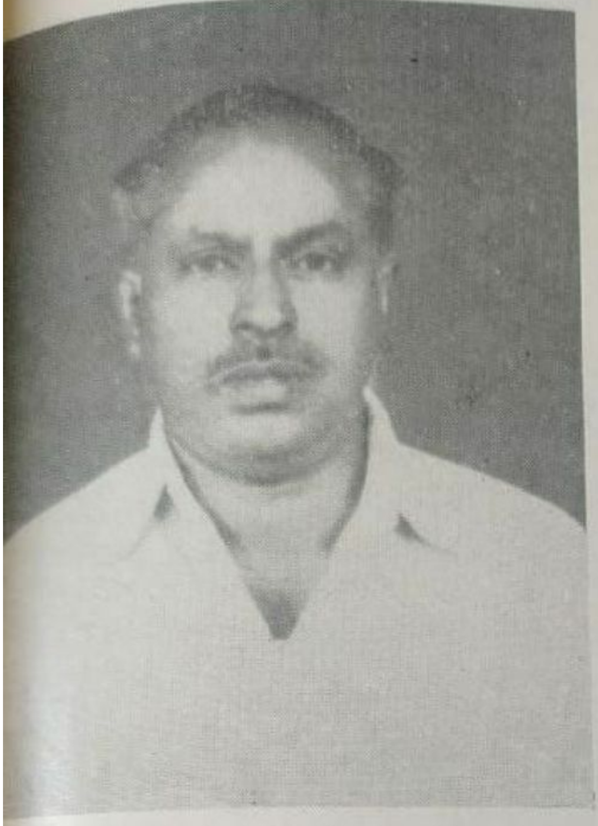

திரு T. P. நஞ்சப்ப முதலியார்
வர்த்தகம்
தாரமங்கலம்

திரு K. S. முத்துசாமி முதலியார்
கற்பகம் மெட்டல்ஸ்
தாரமங்கலம்

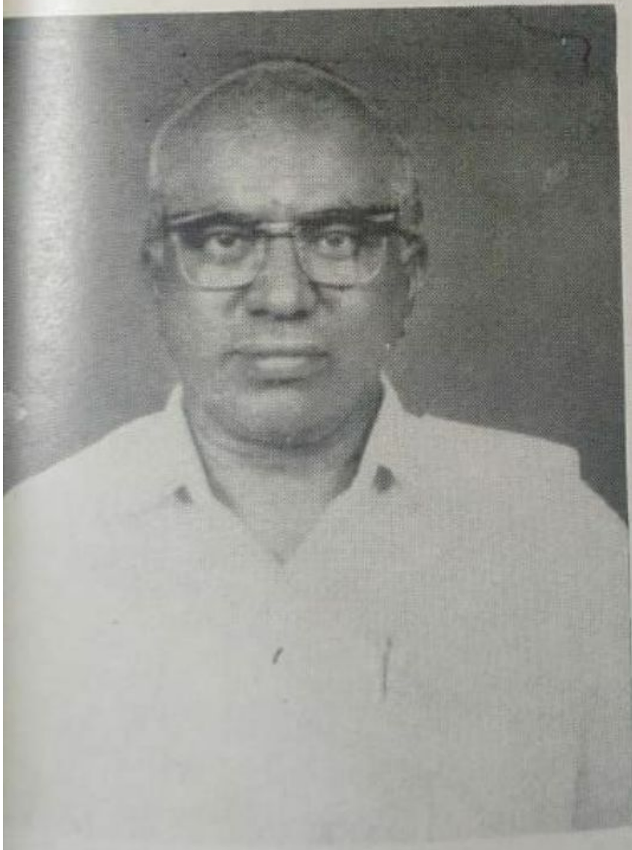

இளங்கவிமணி
திரு சண்முக கந்தசாமி
தாரமங்கலம்

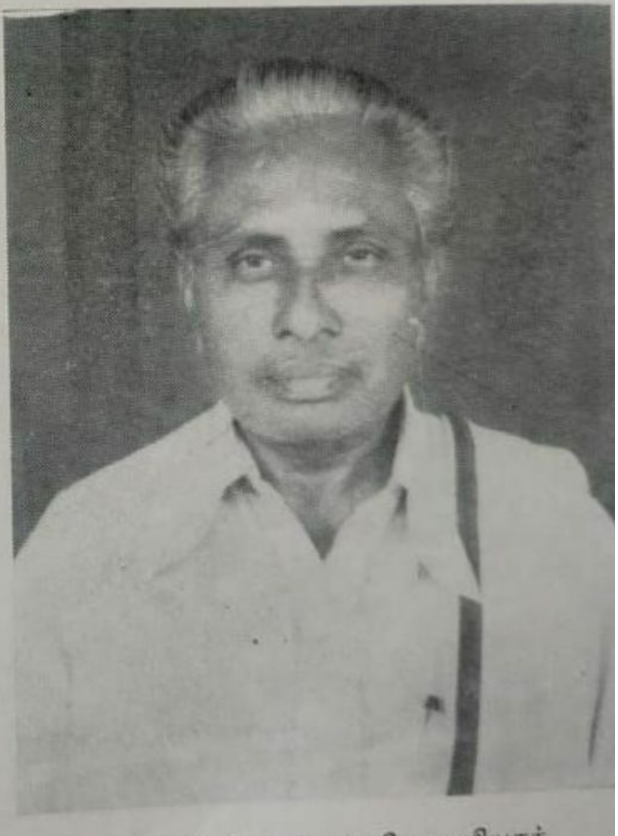

திரு V. A. கந்தசாமி முதலியார்
பார்ட்னர், வெங்கடேஷா தியேட்டர்
தாரமங்கலம்

ரூ. 1000 வழங்கிய நன்கொடையாளர்கள்

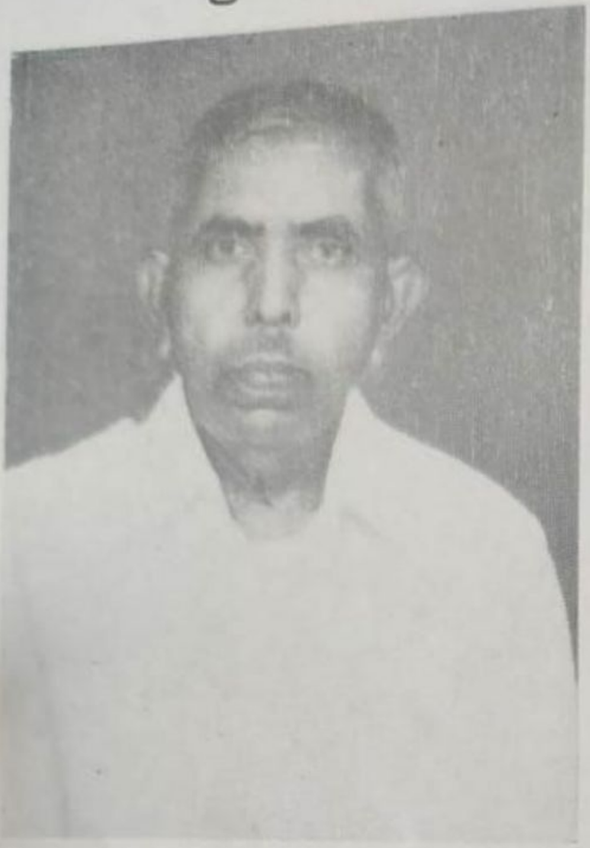

திரு செல்லப்ப முதலியார்
ஜவுளி வியாபாரம்
தாரமங்கலம்

திரு கோபால K. சித்த முதலியார்
ஷராப் கடை
தாரமங்கலம்

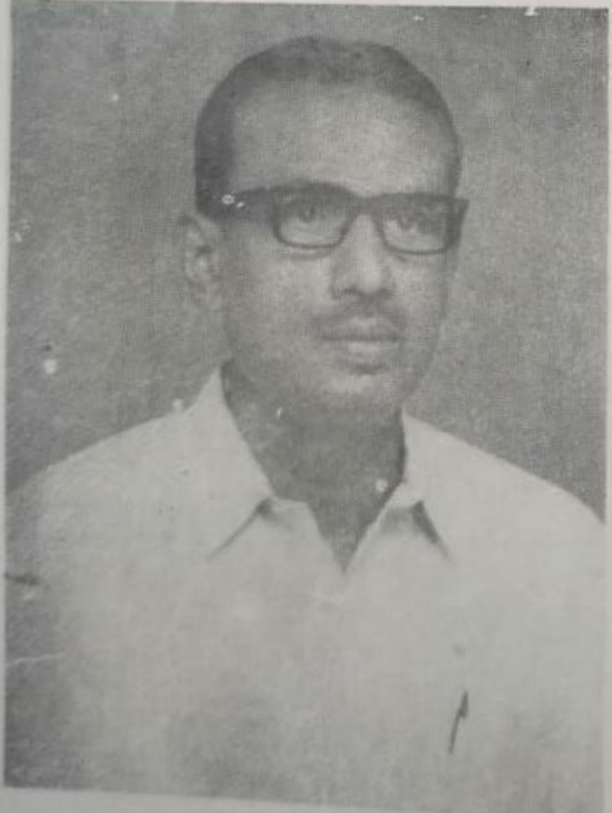

திரு C. K. ராமநாத முதலியார்
ஸ்ரீ மீனாக்ஷி சுந்தரேஸ்வரர் ஸ்பின்னிங் மில்ஸ்
ஈரோடு

திரு M. R. வெங்கடாசல முதலியார்
நூல் வியாபாரம்
ஈரோடு

ரூ. 1000 வழங்கிய நன்கொடையாளர்கள்

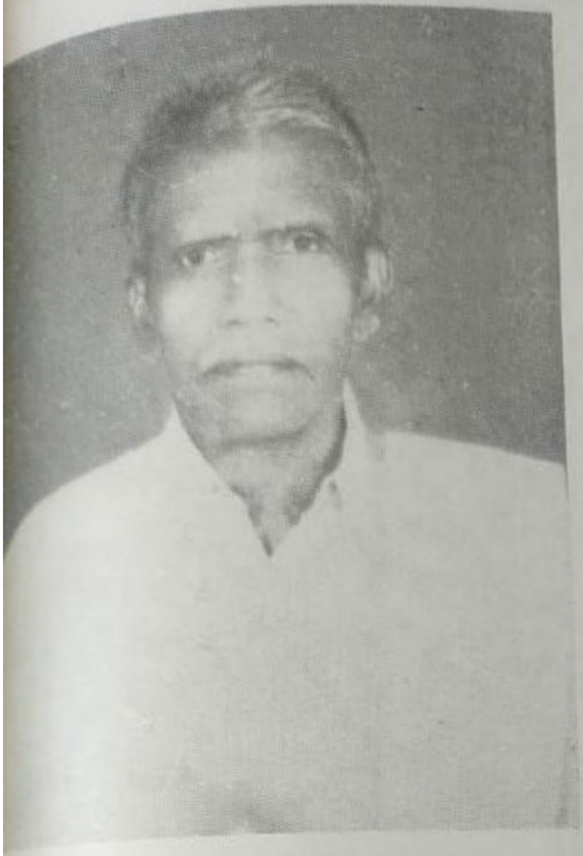

திரு T. A. சுப்பராய முதலியார்
நூல் வியாபாரம்
குருசாமிபாளையம்

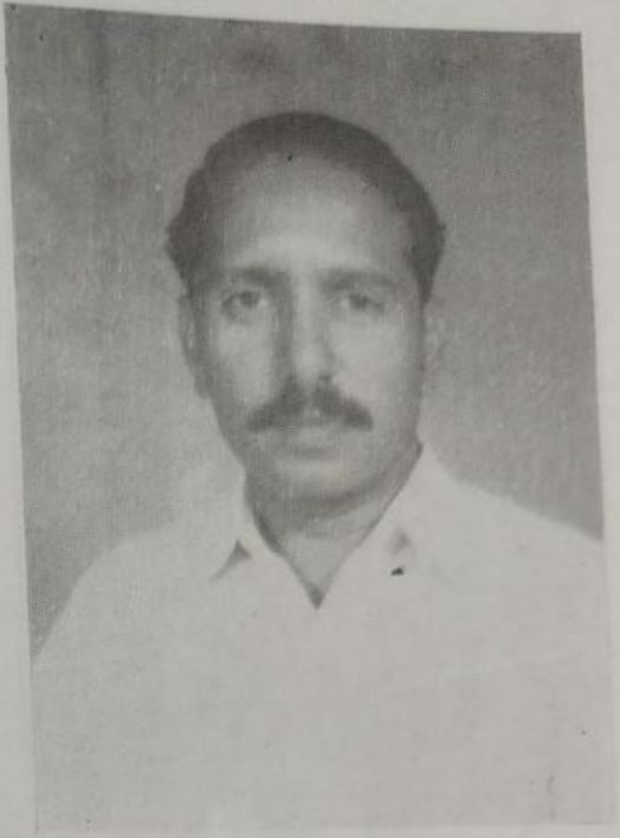

திரு S. A. அங்கமுத்து முதலியார்
நூல் வியாபாரம்
குருசாமிபாளையம்

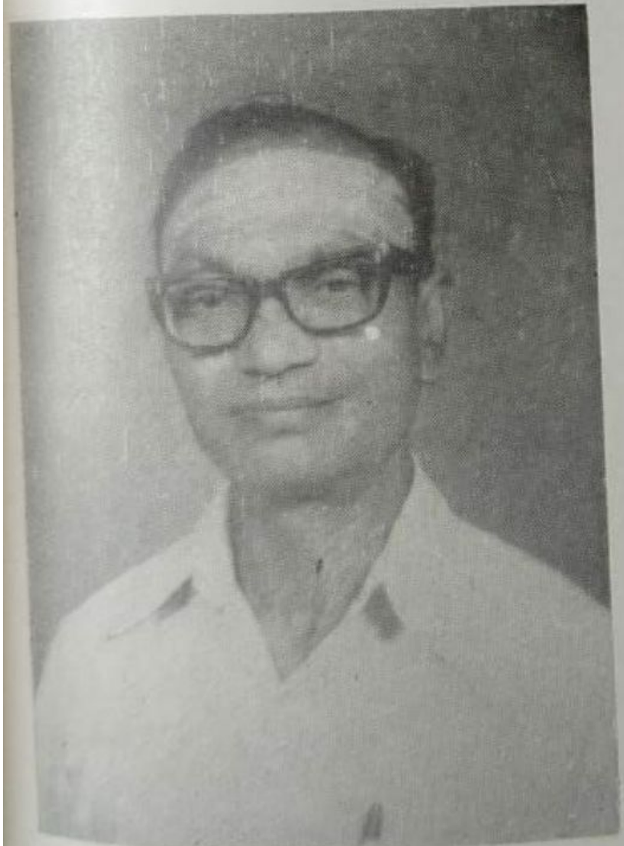

திரு V. சண்முகசுந்தர முதலியார்
நூல் வியாபாரம்
குருசாமிபாளையம்

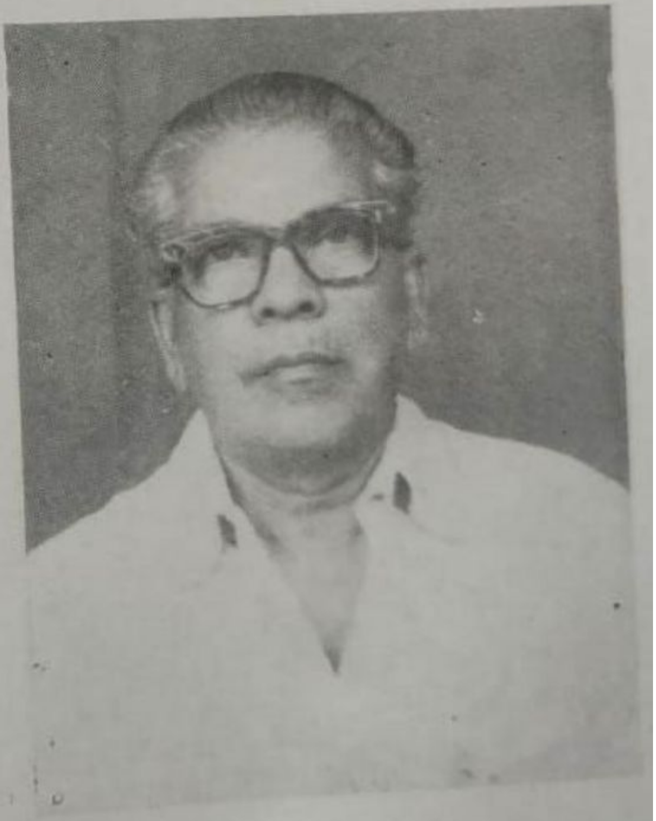

Dr. T. K. அருணாஜலம்
குருசாமிபாளையம்

ரூ. 1000 வழங்கிய நன்கொடையாளர்கள்

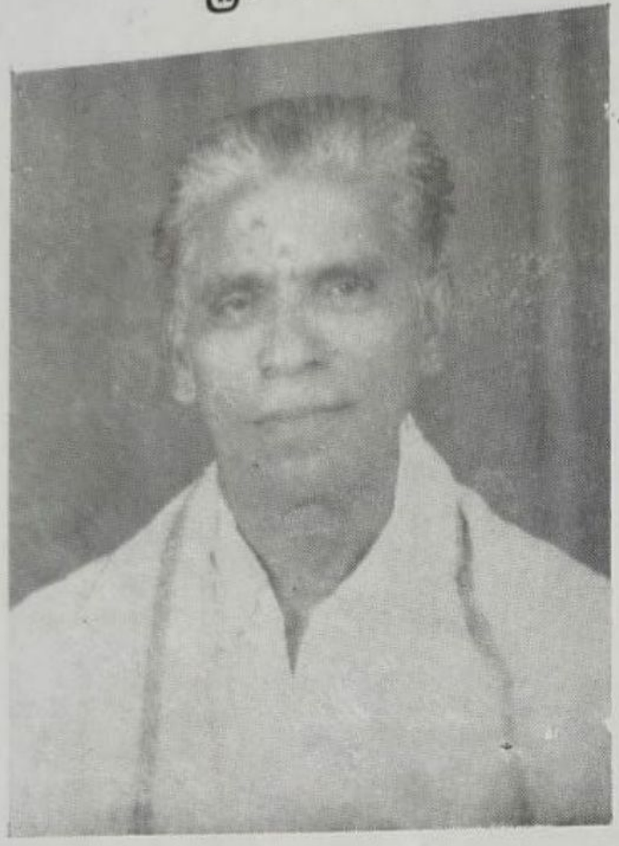

தியாகி S. பெரியண்ண முதலியார்
ஈரோடு

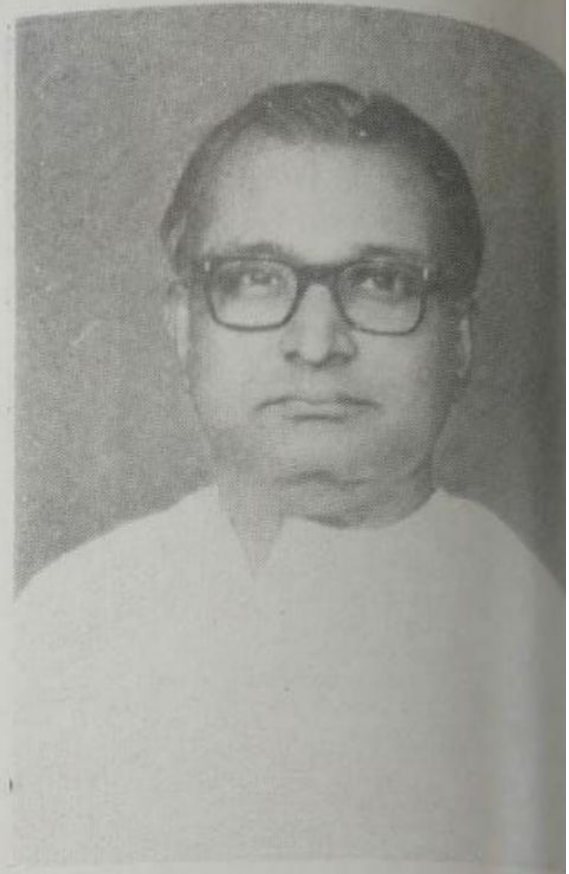

திரு V. P. M. வையாபுரி முதலியார்
நூல் வியாபாரம்
ஈரோடு

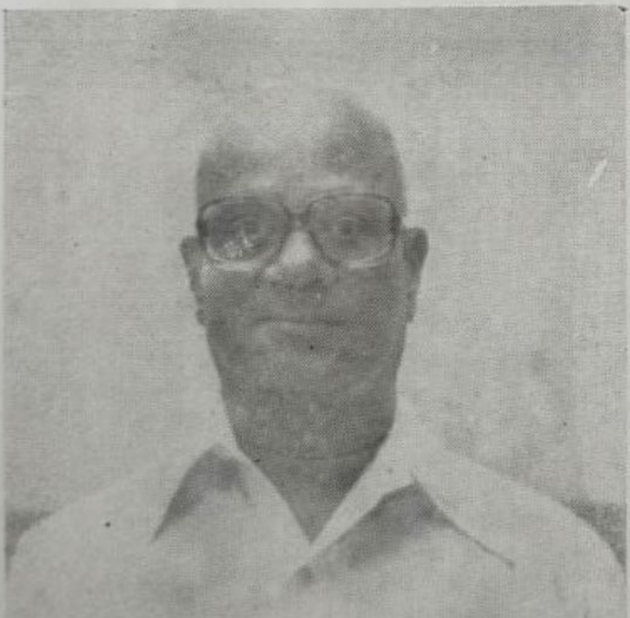

திரு S. தங்கவேல் முதலியார்
கோவை

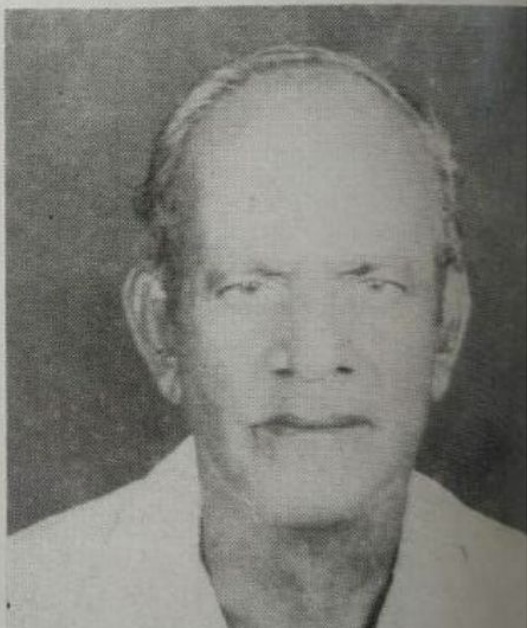

திரு A. பழனியப்ப முதலியார்
நூல் புரோக்கர்
கோவை

ரூ. 1000 வழங்கிய நன்கொடையாளர்கள்

திரு K. A. சுப்பிரமணிய முதலியார்
நாட்டாண்மைக்காரர்
பவர்லூம் பேக்டரி சின்னப்பம்பாளையம்
கொமாரபாளையம்

திரு R. ஆறுமுக முதலியார்
மேட்டூர் கெமிக்கல்ஸ் ஏஜண்ட்
கொமாரபாளையம்

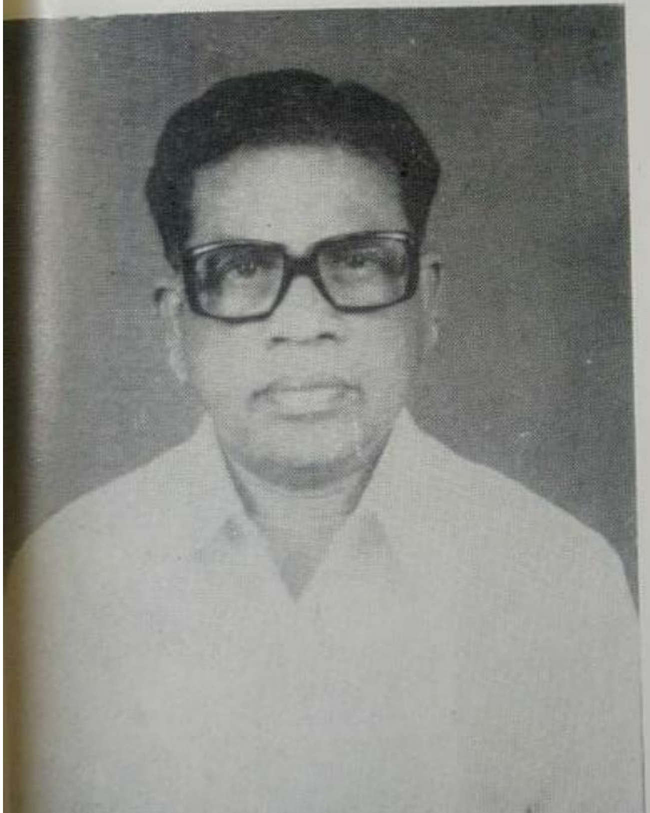

திரு M. கந்தசாமி முதலியார்
டீலக்ஸ் டெக்ஸ்டைல்ஸ்
கொமாரபாளையம்

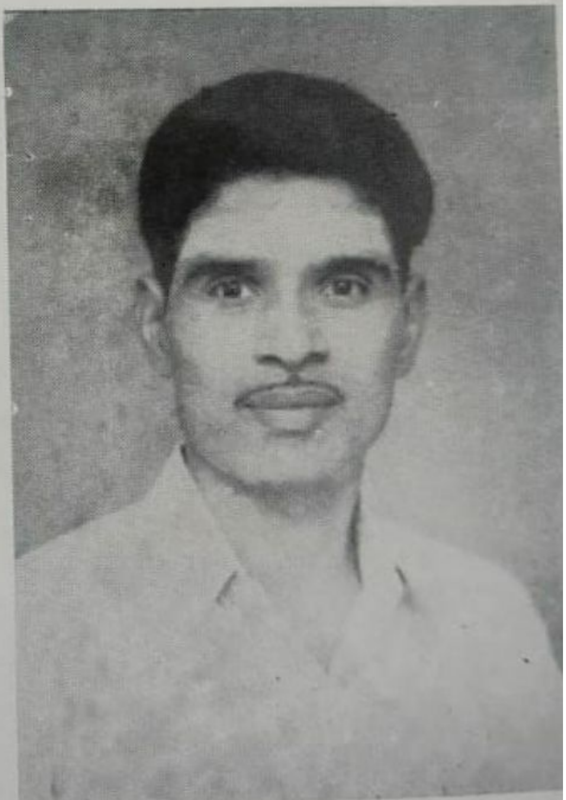

திரு A. அய்யாவு முதலியார்
நகை வியாபாரம்
கொமாரபாளையம்

ரூ. 1000 வழங்கிய நன்கொடையாளர்கள்

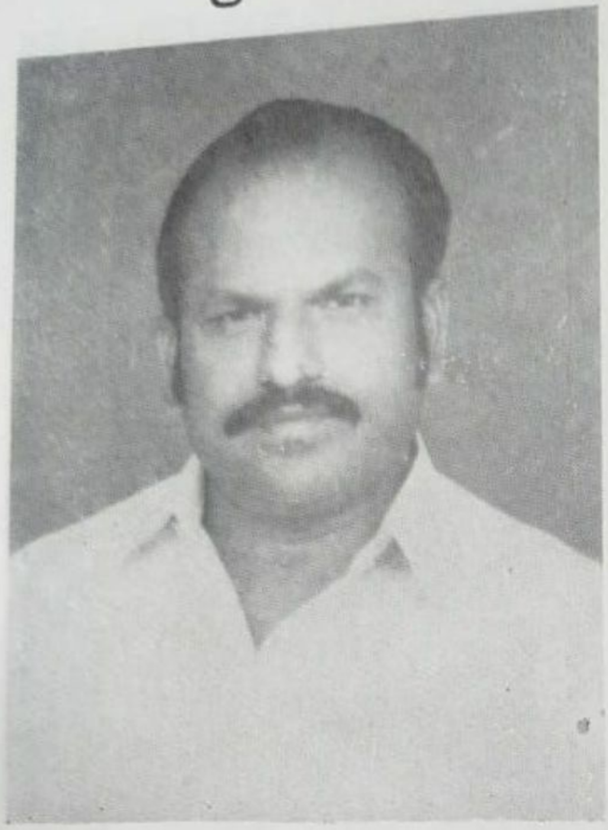

திரு T. S. நடராஜன்
'' நால்வர் ''
திருச்செங்கோடு

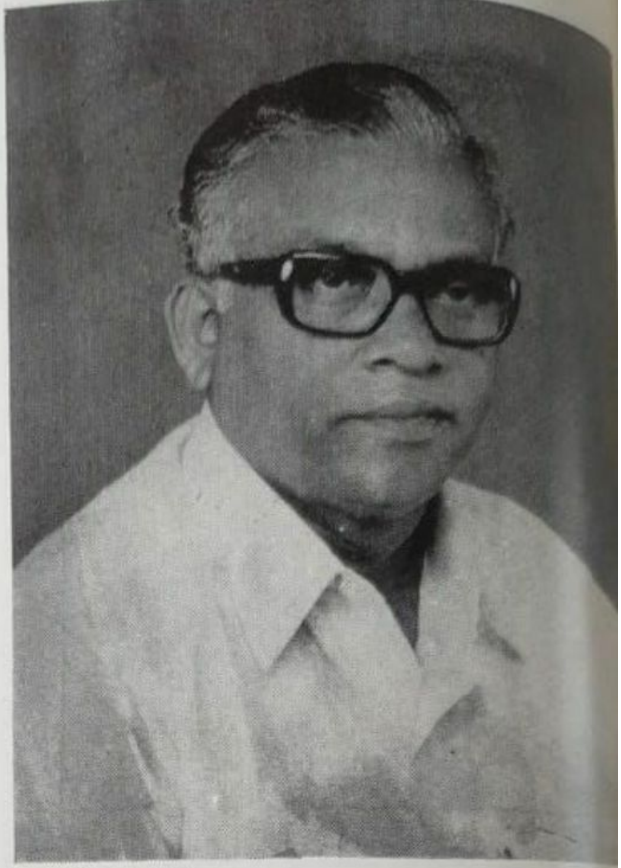

திரு T. N. ஆறுமுக முதலியார்
ஸ்ரீ ஜெயலக்ஷ்மி சைசிங் மில்ஸ்
திருச்செங்கோடு

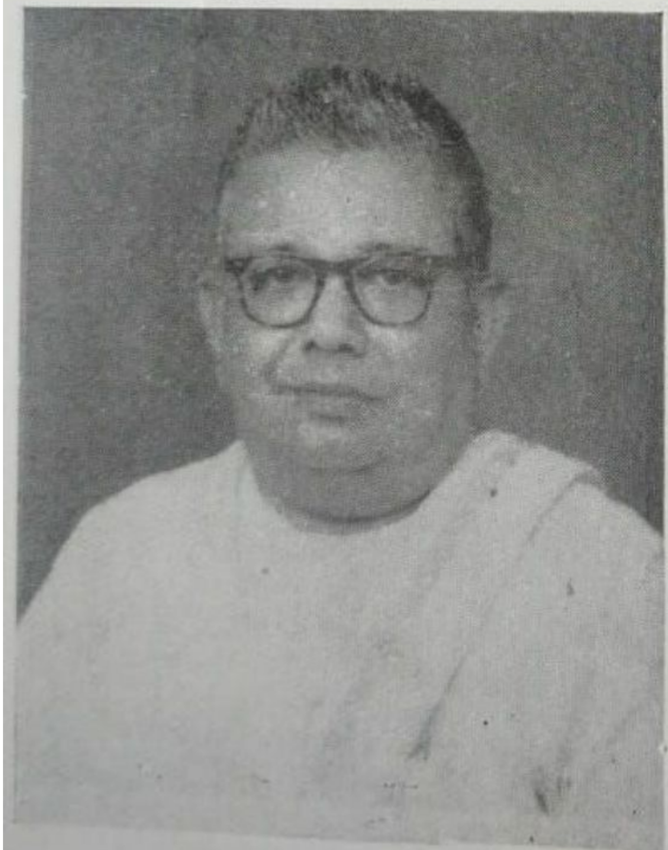

திரு M. P. R. அர்த்தனரி முதலியார்
திருச்செங்கோடு

திரு T. N. திருவேங்கட முதலியார்
திருச்செங்கோடு

ரூ. 1000 வழங்கிய நன்கொடையாளர்கள்

திரு S. குப்புசாமி முதலியார்
தொளசம்பட்டி

திரு R. இடும்ப முதலியார்
லக்ஷ்மி ரைஸ் மில்
தொளசம்பட்டி

திரு T. N. ரத்தின முதலியார்
ஜவுளி வியாபாரம்
தொளசம்பட்டி

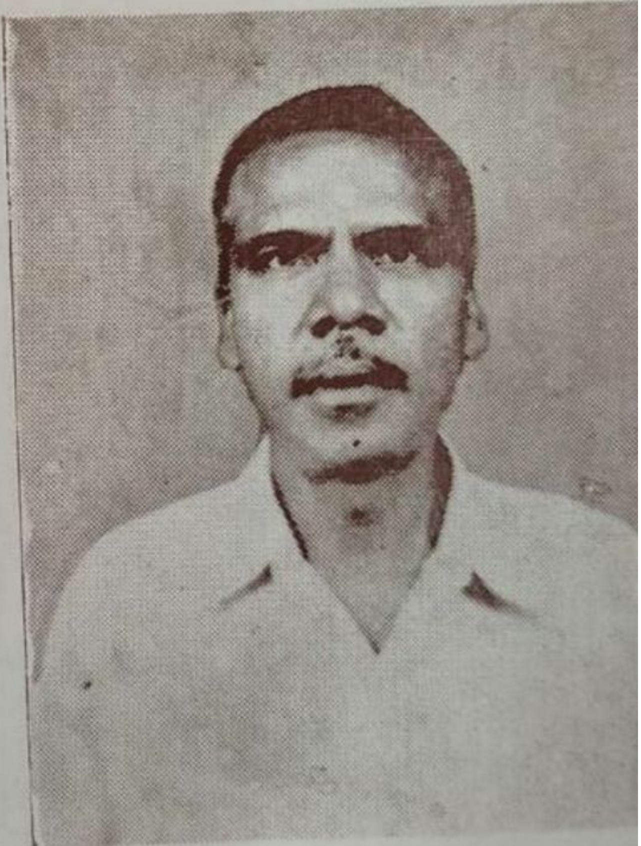

திரு T. A. மாரியப்ப முதலியார்
ஜவுளி & மளிகை வியாபாரம்
தொளசம்பட்டி

ரூ. 1000 வழங்கிய நன்கொடையாளர்கள்

திரு M. பழனியப்ப முதலியார்
பொருளாளர் : செங்குந்தர் சங்கம்
தொளசம்பட்டி

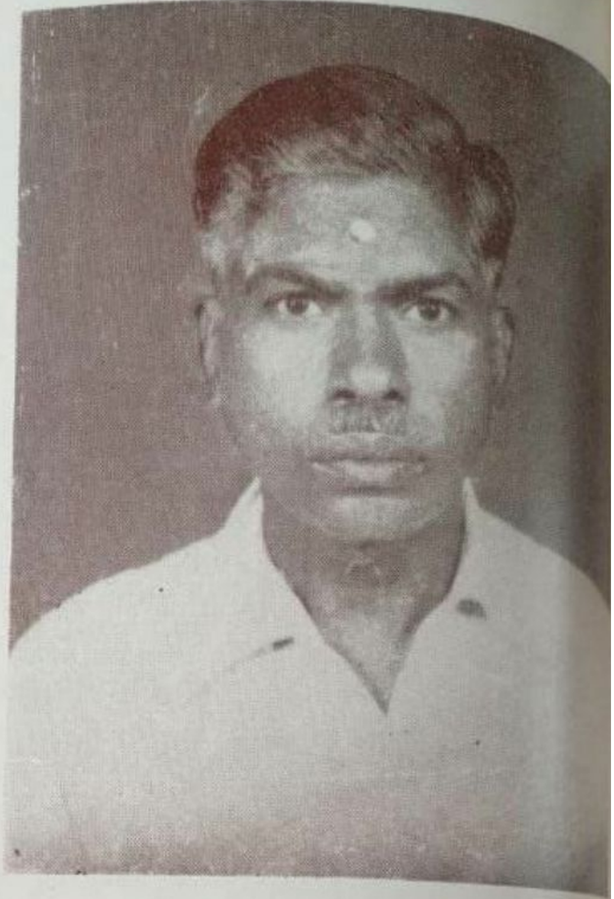

திரு T. A. அர்த்தனரி முதலியார்
தொளசம்பட்டி

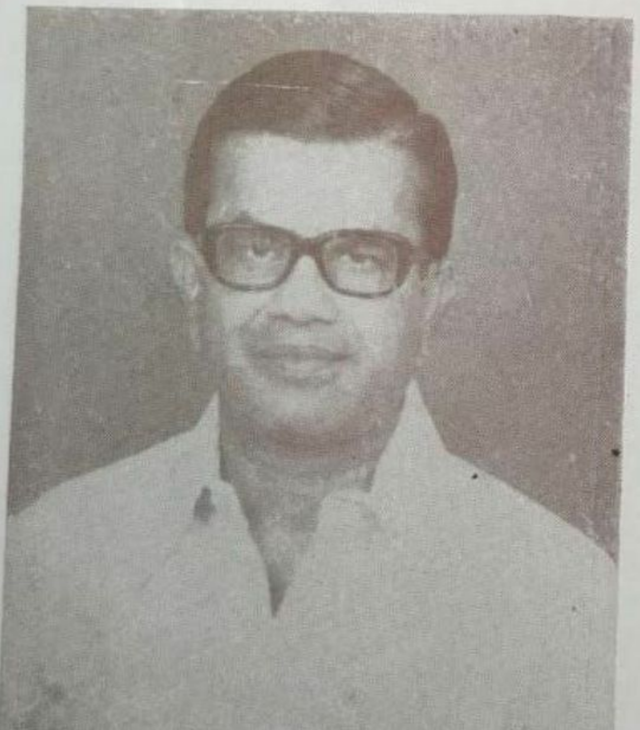

திரு K. லட்சுமணன்
பள்ளிப்பாளையம்

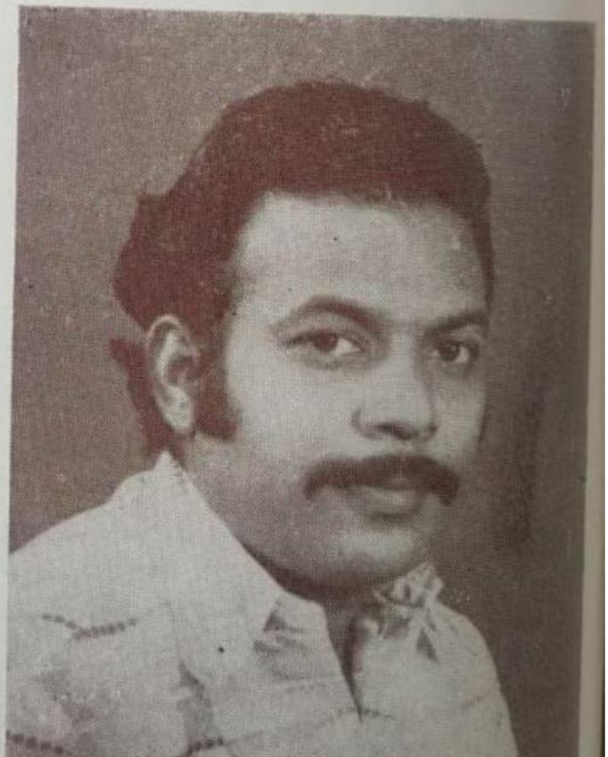

திரு K. குமரவேல்
தாரமங்கலம்

ரூ. 1000 வழங்கிய நன்கொடையாளர்கள்

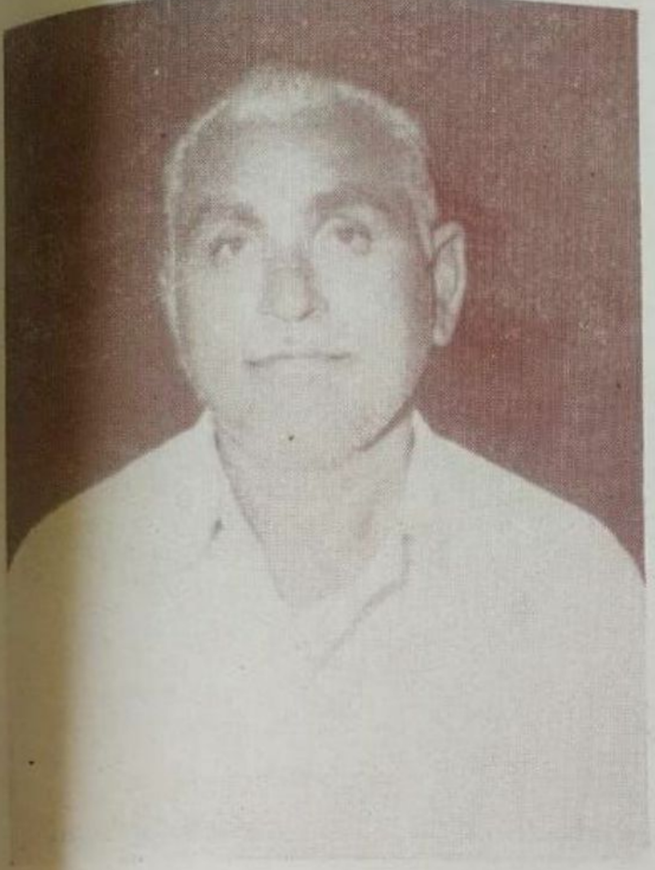

திரு K. R. கிருஷ்ணசாமி முதலியார்
வெண்ணந்தூர்

திரு P. R. பெருமாள் முதலியார்
பவர்லூம் பேக்டரி
வெண்ணந்தூர்

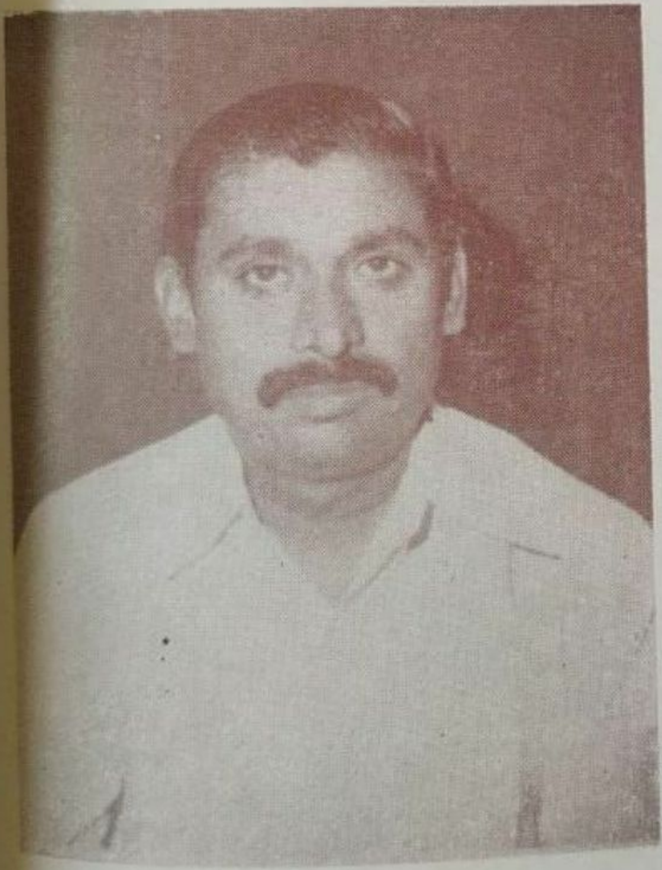

திரு M. R. K. மாணிக்கம்
வெண்ணந்தூர்

திரு M. R. K. லோகநாதன்
வெண்ணந்தூர்

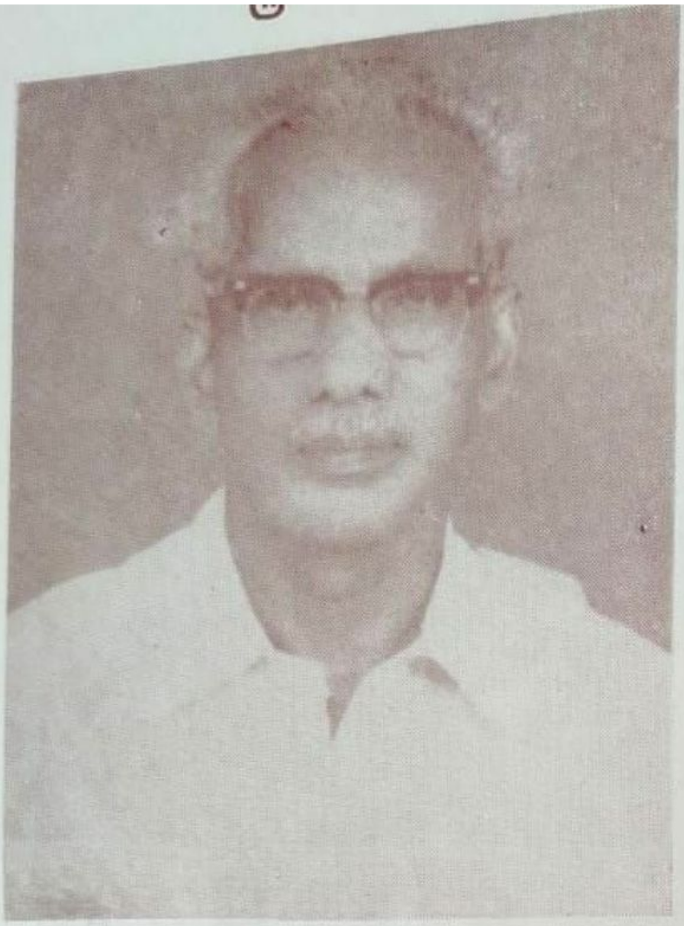

திரு T. S. சின்னுசாமி முதலியார்
பாபுலர் டெக்ஸ்டைல்ஸ்
திருச்செங்கோடு

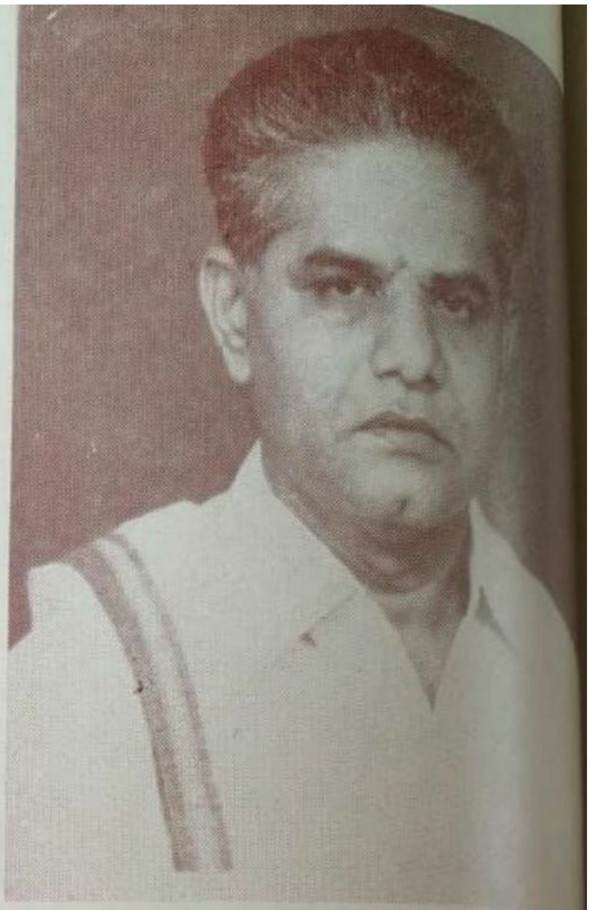

திரு P. நாகப்ப முதலியார்
அமிர்தம் சில்க் ஹவுஸ்
திருச்செங்கோடு

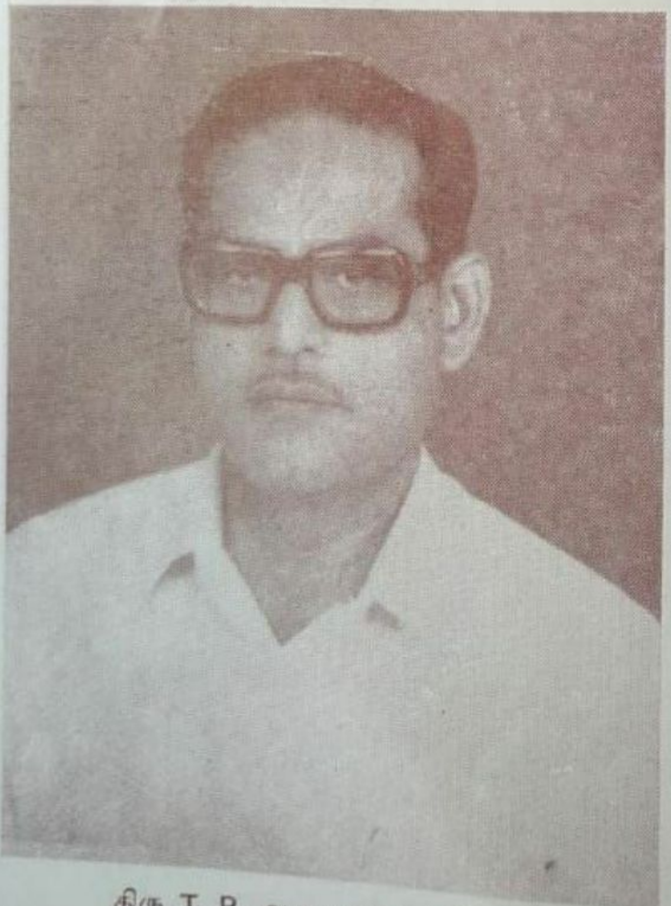

திரு T. P. ஆறுமுக முதலியார்
திருமகள் சைசிங் மில்ஸ்
திருச்செங்கோடு

திரு T. A. இராமசாமி முதலியார்
ராஜா சைசிங் மில்ஸ்
திருச்செங்கோடு

ரூ. 1000 வழங்கிய நன்கொடையாளர்கள்

D. V. ஜெயராமன் & பிரதர்ஸ்
பெங்களூர்–4

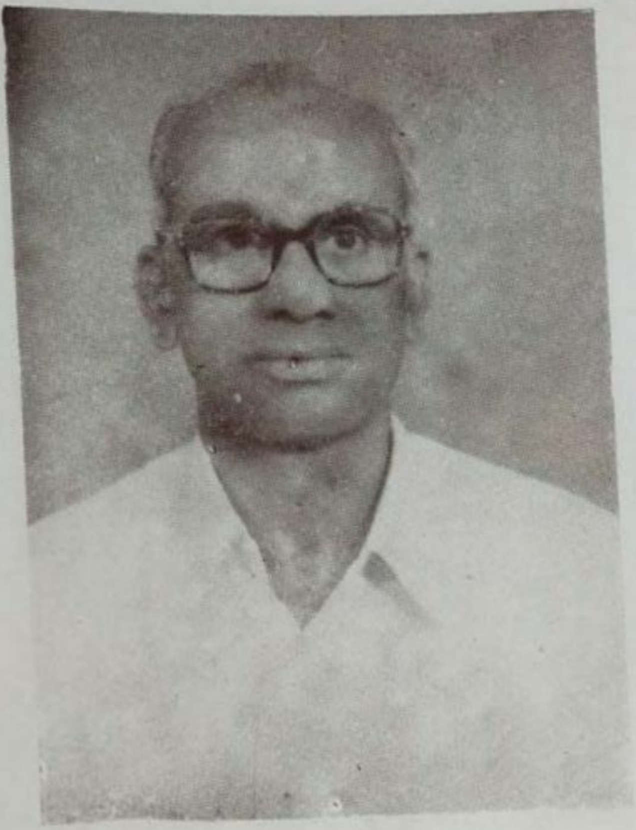

திரு M. R. வட்டமலை முதலியார்
ஜவுளி வியாபாரம்
பெங்களூர்

திரு M. முத்துசாமி முதலியார்
மாரியப்பா எண்டர்பிரைசஸ்
பெங்களூர்

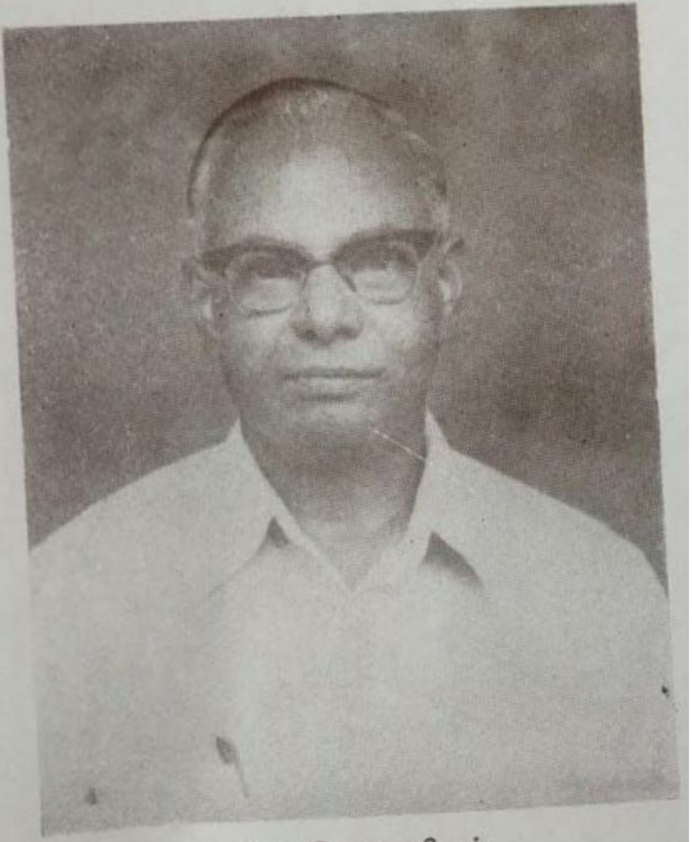

திரு இ. சதாசிவம்
உதவி கோட்டப் பொறியாளர்
தமிழ்நாடு மின்சார வாரியம்
கிருஷ்ணகிரி

ரூ. 1000 வழங்கிய நன்கொடையாளர்கள்

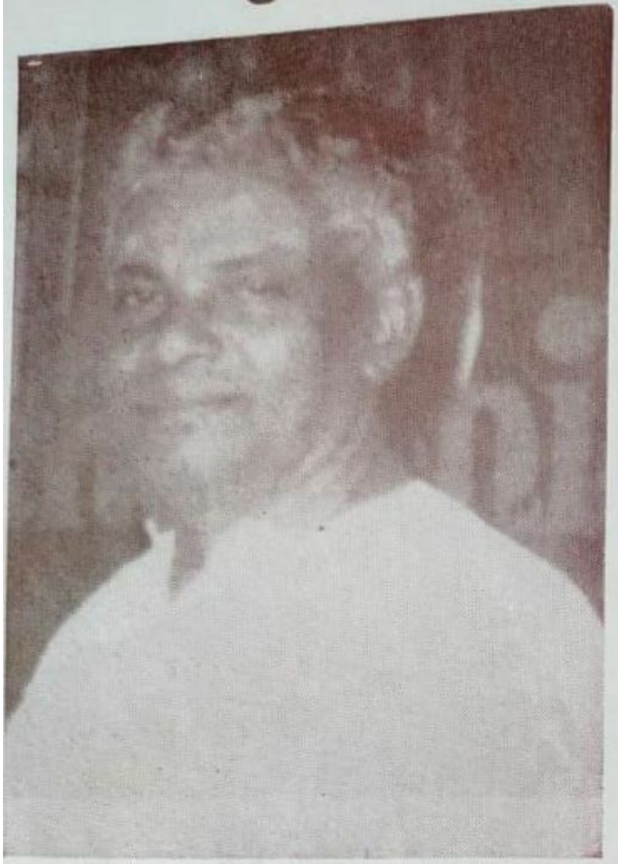

திரு M. ராமசாமி முதலியார்
கோல்டன் ஹவுஸ்
அம்மாப்பேட்டை, சேலம்–3

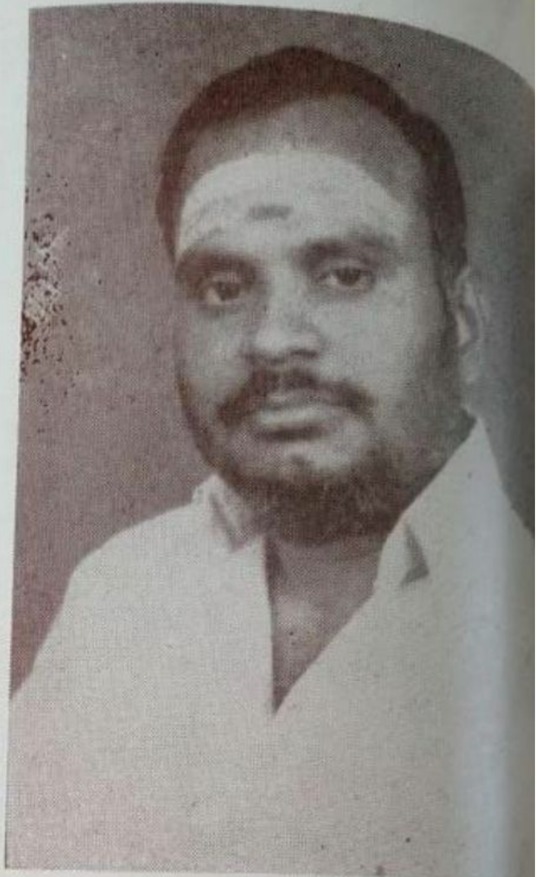

திரு K. P. மாரியப்ப முதலியார்
ஜவுளி வியாபாரம்
அம்மாப்பேட்டை, சேலம்–3

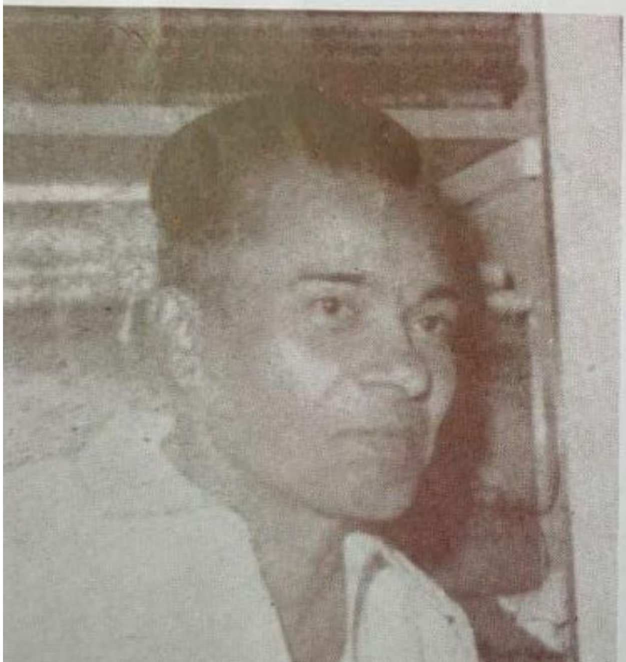

திரு M. பழனியப்ப முதலியார்
கோல்டன் ஹவுஸ்
அம்மாப்பேட்டை, சேலம்–3

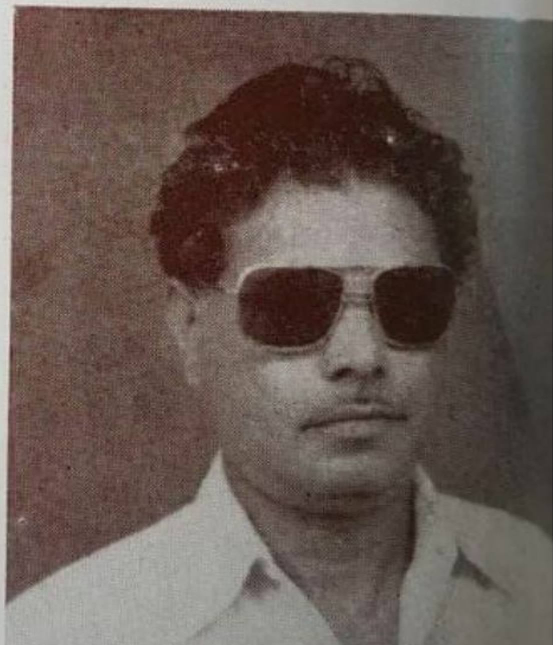

திரு P. அர்த்தனரி முதலியார்
அம்மாப்பேட்டை, சேலம்–3

ரூ. 1000 வழங்கிய நன்கொடையாளர்கள்

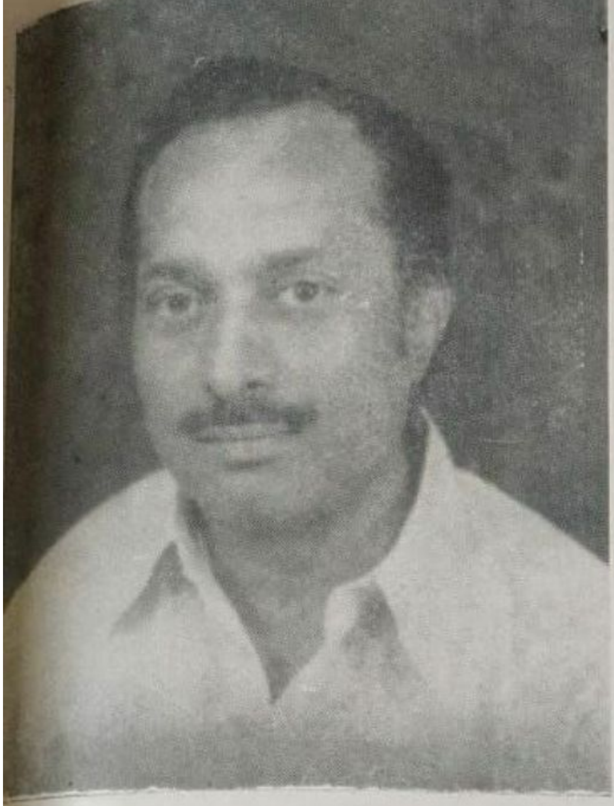

Lion S. நாகரத்தினம்
பிரகாசம் சில்க்ஸ்
சேலம்–1

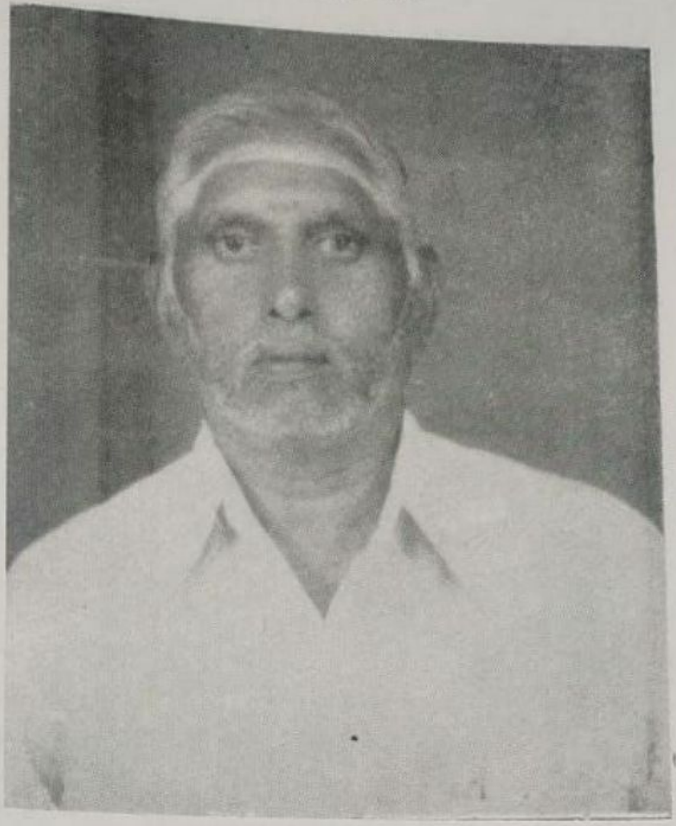

திரு M. M. கந்தசாமி முதலியார்
ஜவுளி வியாபாரம்
சேலம்–3

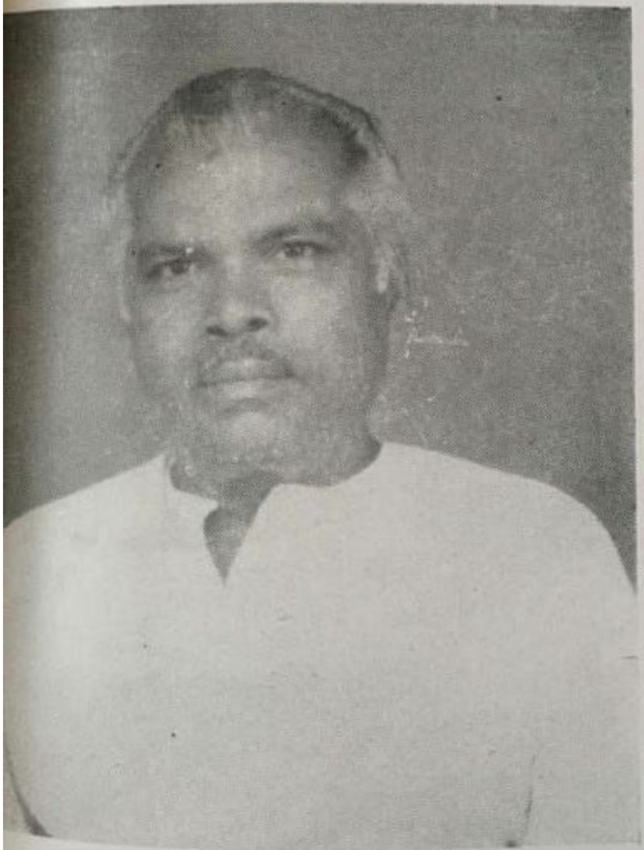

திரு சின்னதுரை (எ)
A. துரைசாமி முதலியார்
சேலம்–3

S. பழனியப்ப முதலியார்
மொத்த ஜவுளி வியாபாரம்
சேலம்–1

ரூ. 1000 வழங்கிய நன்கொடையாளர்கள்

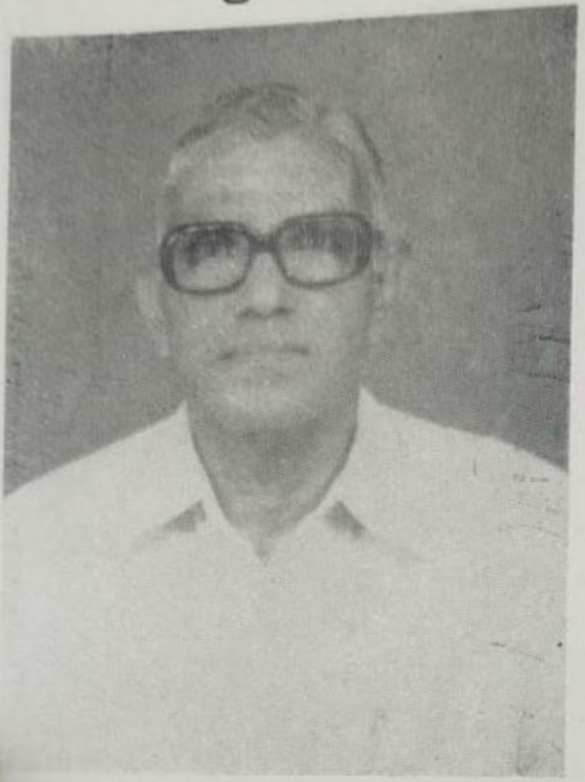

திரு A. K. பெருமாள் முதலியார்
ஜவுளி வியாபாரம்
சேலம்–3

திரு V. ராஜமாணிக்கம்
பார்ட்னர் : ஆண்டவர் மெடிக்கல்ஸ்
ஆண்டவர் டெக்ஸ்டைல்ஸ்
சக்தி ஏஜென்சீஸ்
சேலம்–1

திரு P. T. கந்தசாமி முதலியார்
அப்ஸரா ஹோட்டல்
சேலம்–1

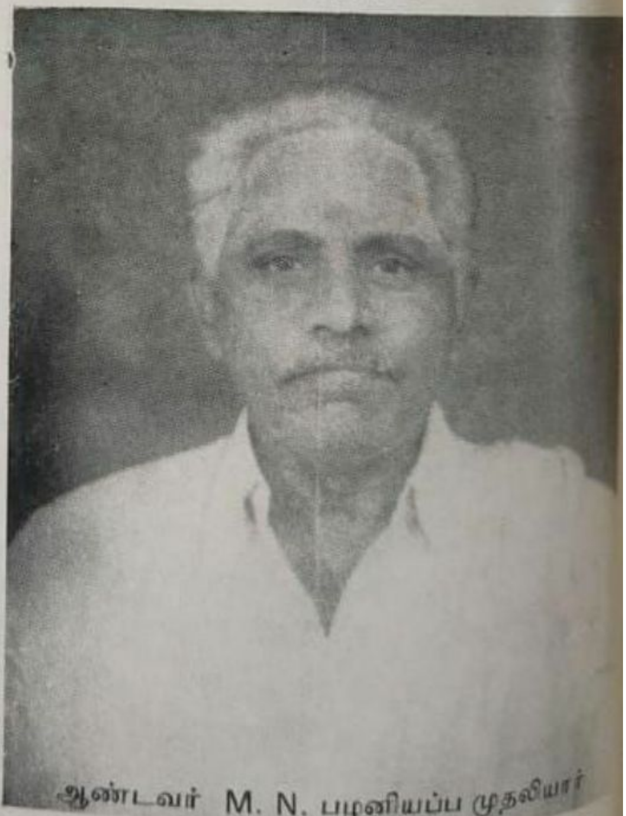

ஆண்டவர் M. N. பழனியப்ப முதலியார்

[redacted]

ஸ்ரீ ஆண்டவர் டெக்ஸ்டைல்ஸ்
ஜவுளி & நூல் **வியாபாரம்,** சேலம்–3.

ரூ. 1000 வழங்கிய நன்கொடையாளர்கள்

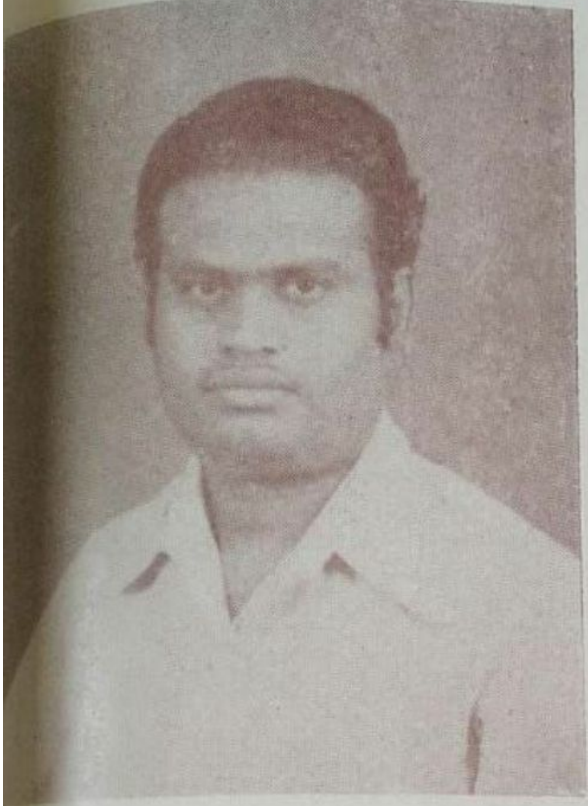

திரு S. A. ராமலிங்கம்
கலை எலக்ட்ரானிக்ஸ்
3, முனிசிபல் பில்டிங், சேலம்–1.

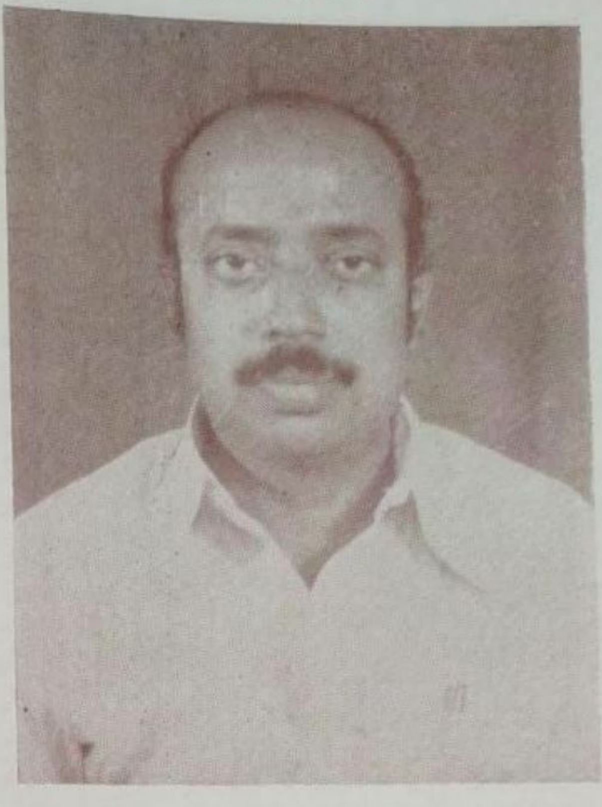

திரு M. பழனிசாமி முதலியார்
P. மாரியப்ப முதலியார் & Co.,
கடைவீதி, சேலம்-1.

திரு K. தங்கவேல் முதலியார்
பவர்லூம் பேக்டரி
சேலம்–3.

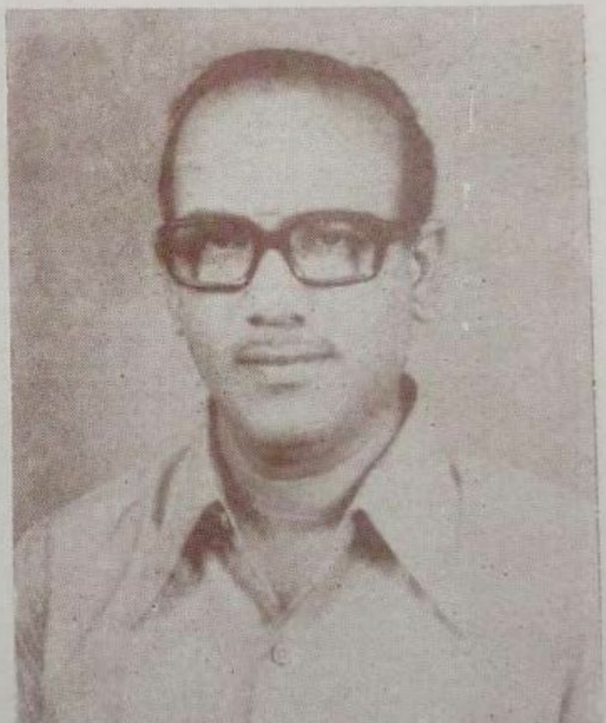

திரு Dr. P. S. V. வேலாயுதம், D.M.&S.
96, போஸ்ட் ஆபீஸ் ரோடு,
சேலம்–5.

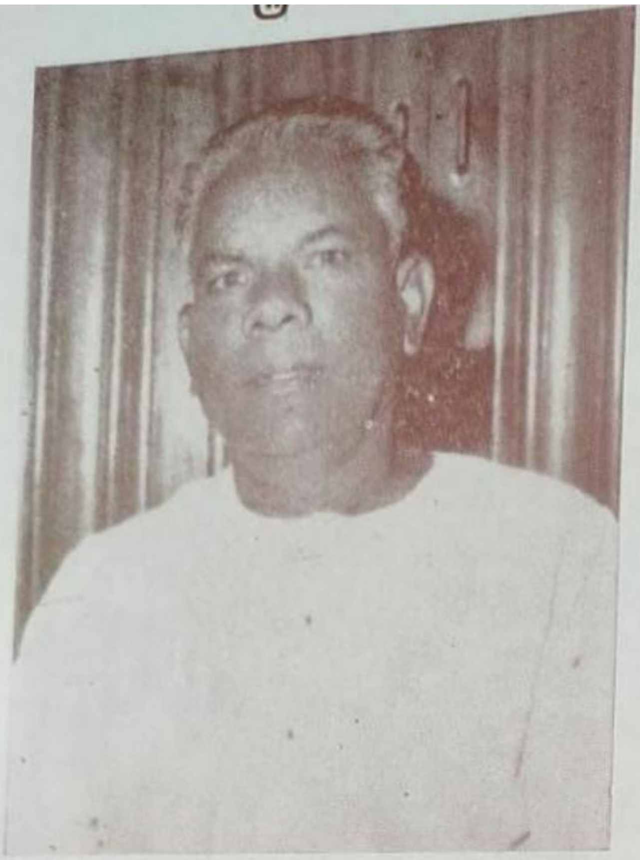

திரு V. P. சுப்பராய முதலியார்
ஜவுளி வியாபாரம்
சேலம்–1

திரு K. வைத்திலிங்க முதலியார்
ஜவுளி வியாபாரம்
சேலம்–1

திரு M. சின்னுசாமி
ஜவுளி வியாபாரம்
சேலம்–3

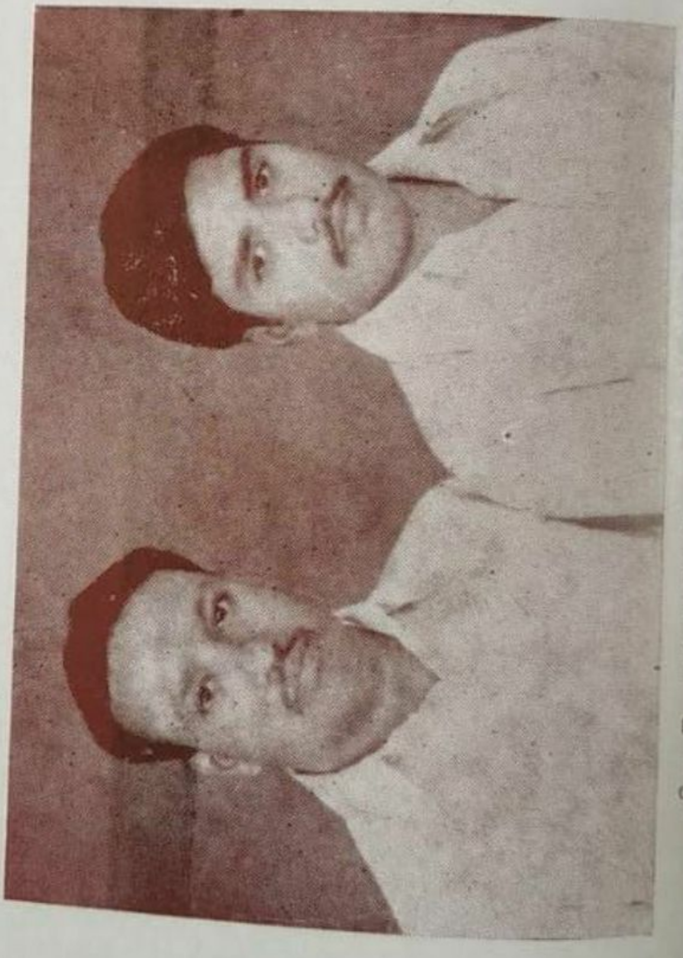

திரு P. சுந்தரவேல், திரு P. கோபால்,
கோல்டன் ஆட்டோமொபைல்ஸ், சேலம்.

ரூ. 1000 வழங்கிய நன்கொடையாளர்கள்

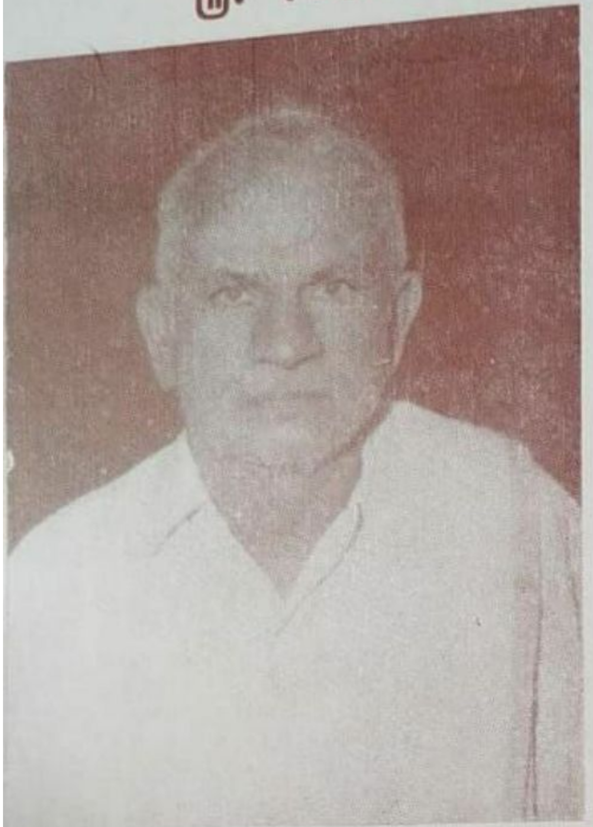

திரு K. M. சுப்பராய முதலியார்
வெண்ணந்தூர்

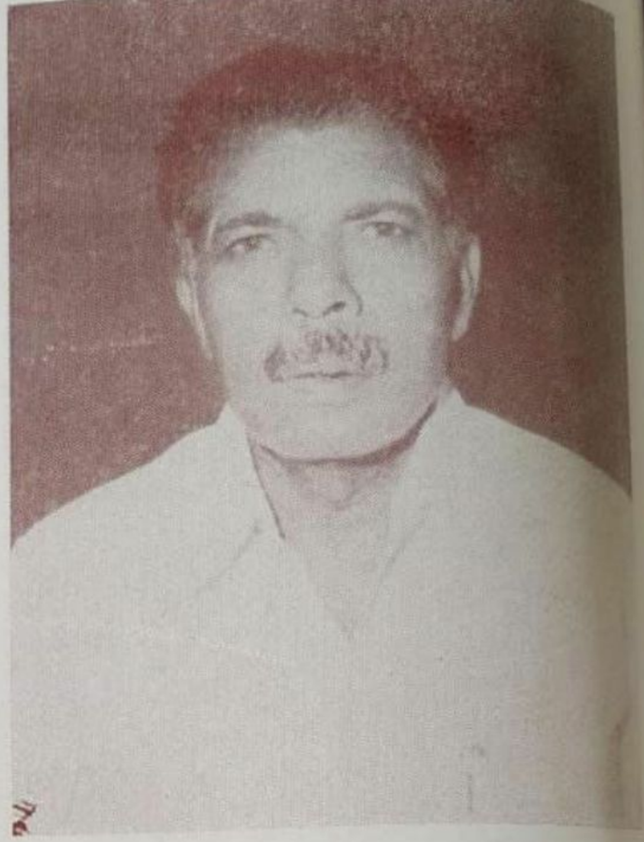

திரு M. A. சிவலிங்க முதலியார்
வெண்ணந்தூர்

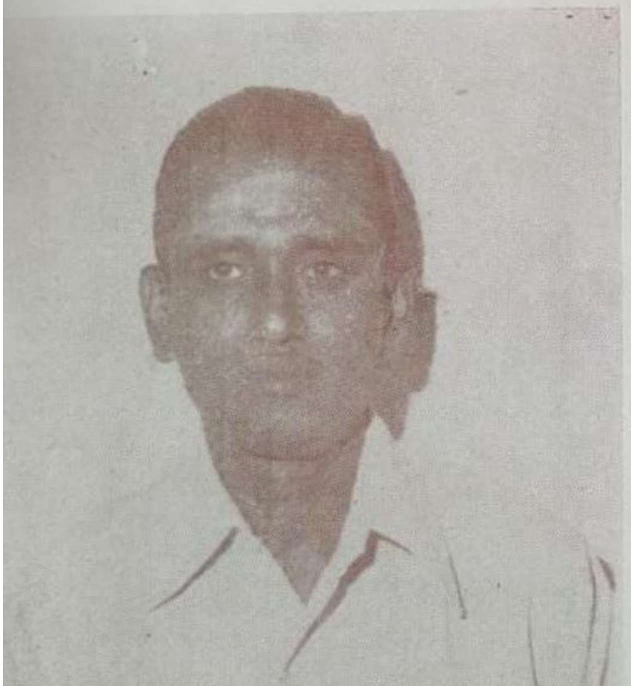

திரு S. குமாரசாமி முதலியார்
பவர்லூம் பேக்டரி
K. புதூர், வேலநத்தம்

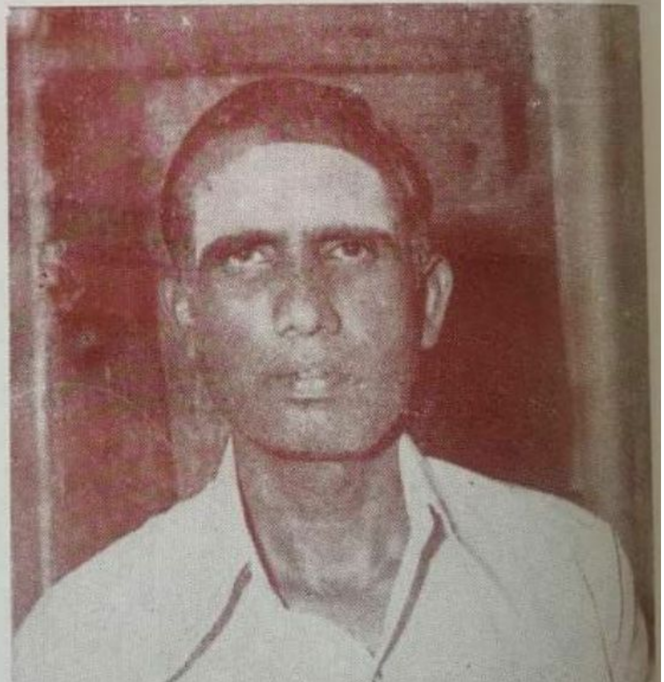

திரு S. அர்த்தனாரி முதலியார்
பவர்லூம் பேக்டரி
K. புதூர், வேலநத்தம்

ரூ. 1000 வழங்கிய நன்கொடையாளர்கள்

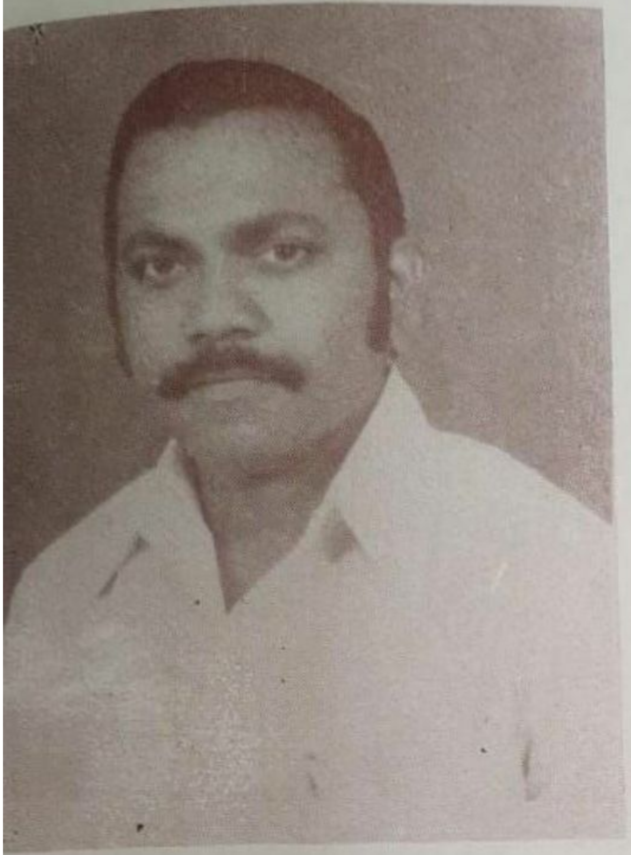

திரு A. கோவிந்த முதலியார்
ஜவுளி வியாபாரம்
அம்மாப்பேட்டை, சேலம்–3

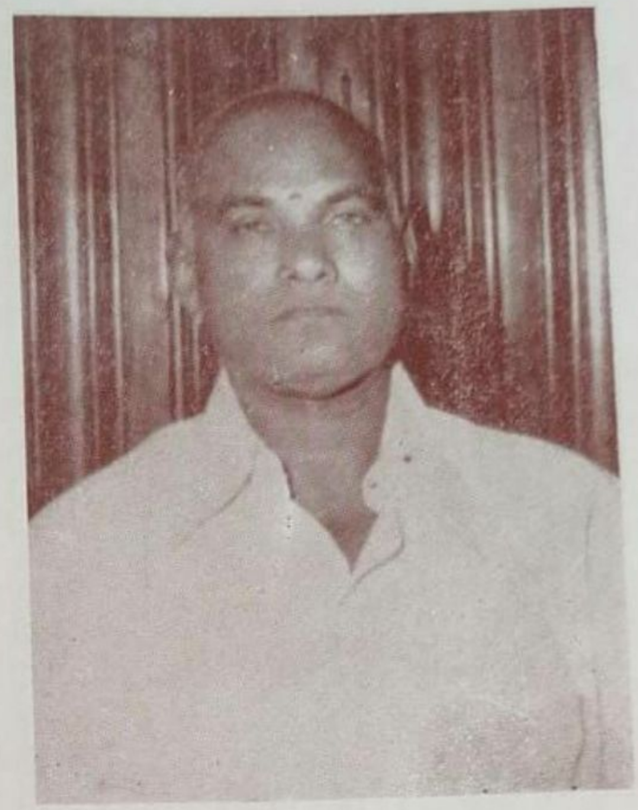

திரு A. வீரபத்திர முதலியார்
அம்மாப்பேட்டை, சேலம்–3

திரு C. N. K. பொன்னுசாமி முதலியார்
அம்மாப்பேட்டை, சேலம்–3

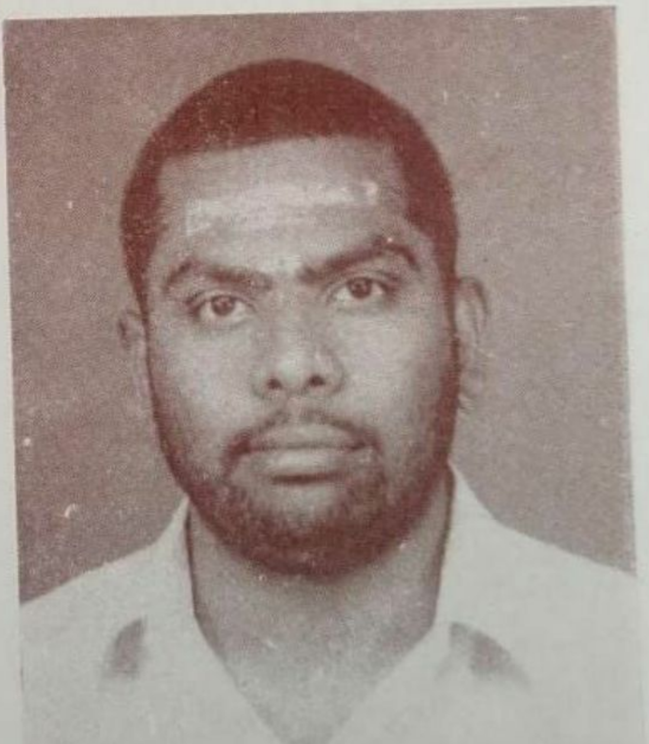

திரு C. N. K. A. பெரியசாமி முதலியார்
அம்மாப்பேட்டை, சேலம்–3

ரூ. 1000 வழங்கிய நன்கொடையாளர்கள்

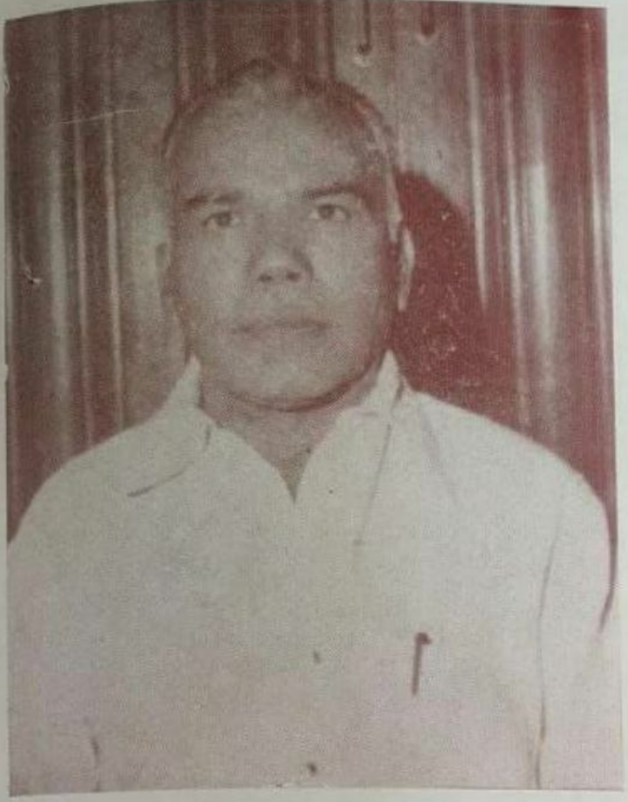

திரு U. R. P. ராமலிங்க முதலியார்
அம்மாப்பேட்டை
சேலம்—3.

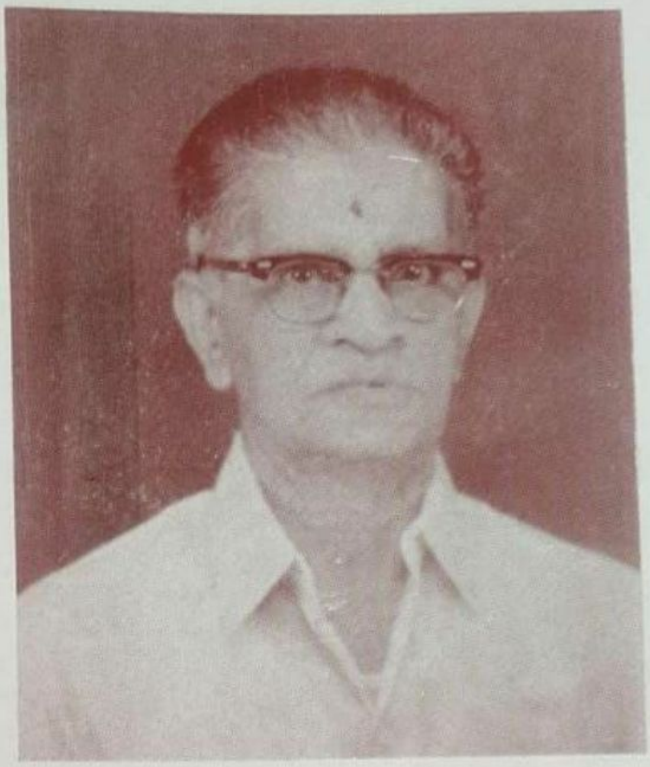

திரு R. V. கோபால்
ஜோதி எலக்ட்ரிகல்ஸ்
சேலம்-7

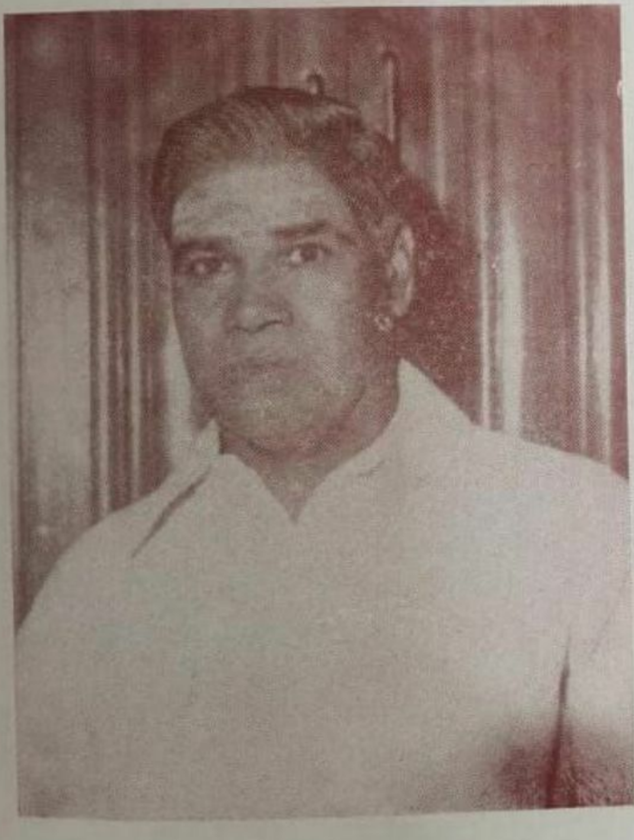

திரு R. கந்தசாமி முதலியார்
ஜவுளி வியாபாரம்
சேலம்—3

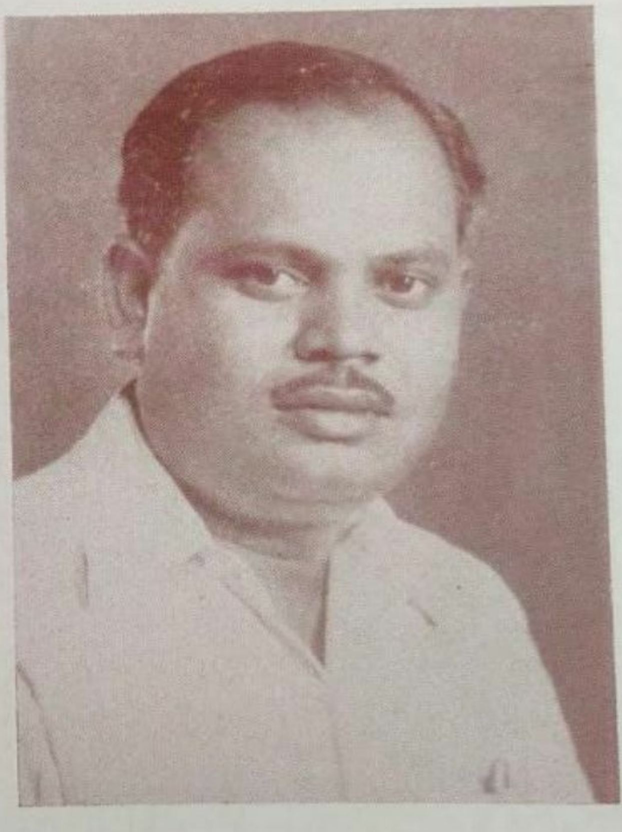

திரு S. A. ஷண்முகம்
கலை ரேடியோ கம்பெனி
சேலம்—1.

ரூ. 1000 வழங்கிய நன்கொடையாளர்கள்

திரு P. ஆறுமுக முதலியார்
ஜவுளி வியாபாரம்
சேலம்–3

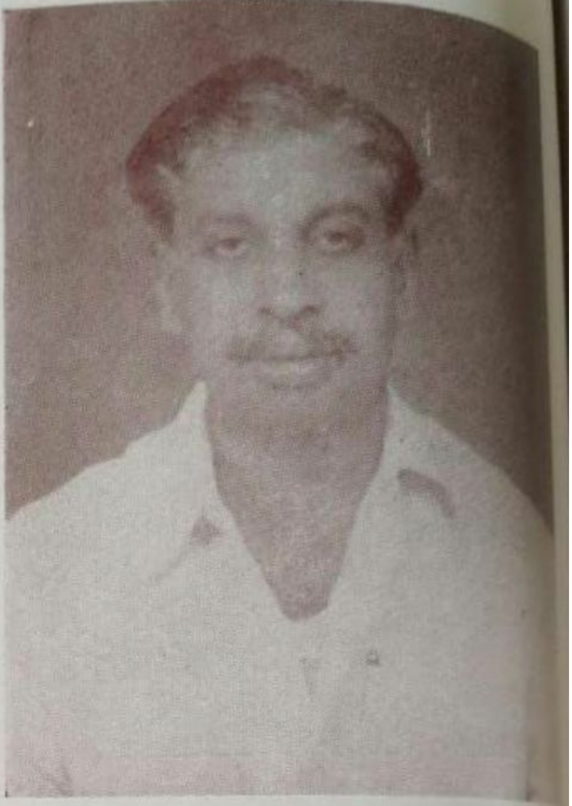

திரு M. K. மாணிக்கம்
பவர்லூம் பேக்டரி
சேலம்-1

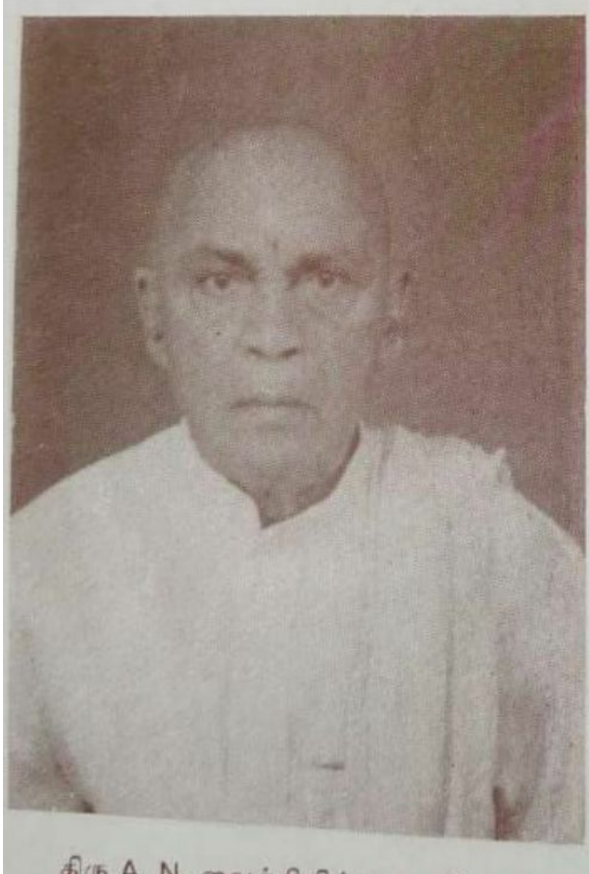

திரு A. N. வைத்திலிங்க முதலியார்
அம்மாப்பேட்டை
சேலம்–3

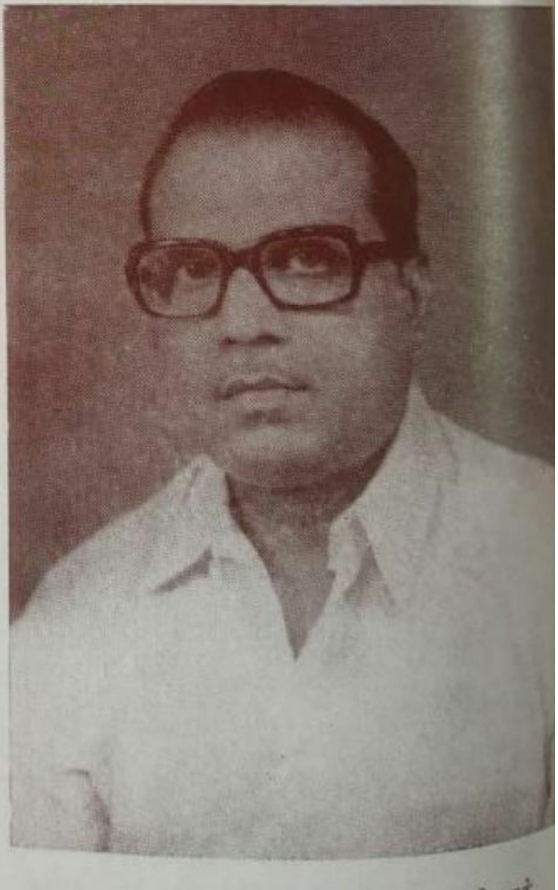

திரு A. குழந்தைவேல் முதலியார்
கைத்தறி ஜவுளி உற்பத்தியாளர்
சேலம்–3

ரூ. 1000 வழங்கிய நன்கொடையாளர்கள்

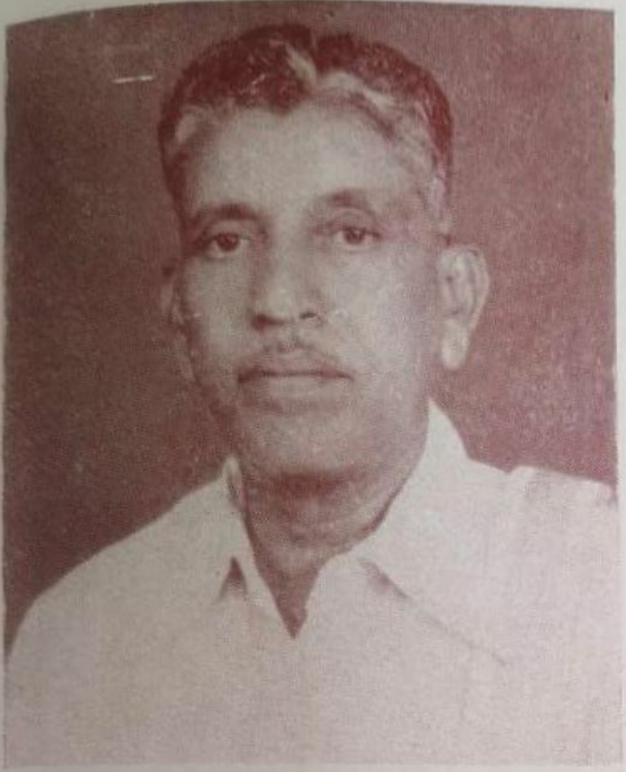

திரு T. A. ராமசாமி முதலியார்
முத்து மாளிகை
திருச்செங்கோடு

திரு M. P. முருகேச முதலியார்
தமிழ்நாடு சைஸிங் மில்ஸ்
திருச்செங்கோடு

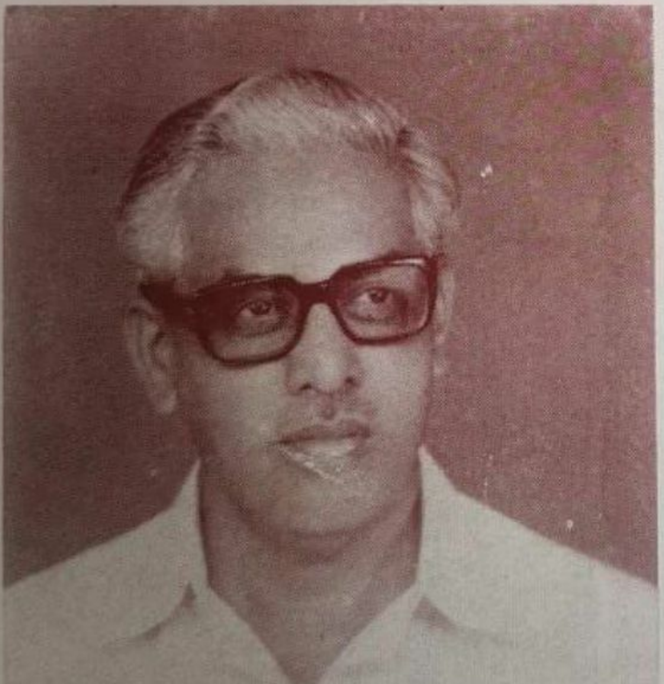

திரு T. G. அண்ணாமலை
ஆதிலக்ஷ்மி சைஸிங் மில்ஸ்
திருச்செங்கோடு

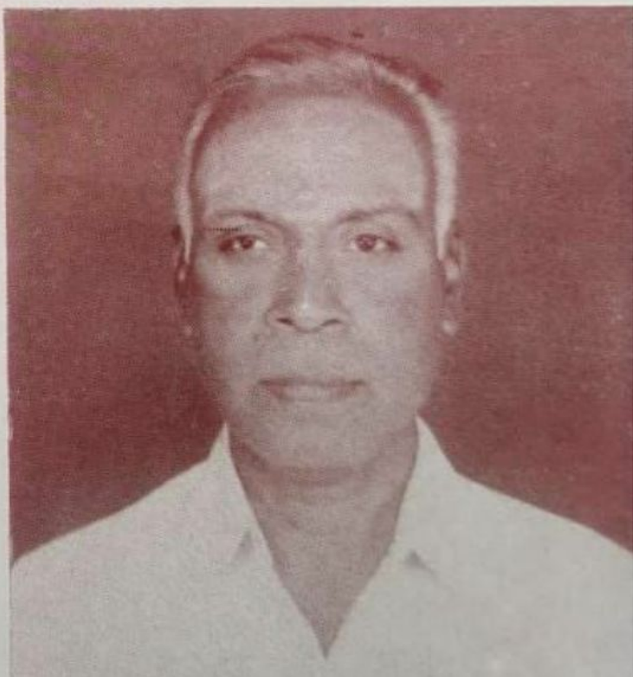

திரு K. A. தங்கவேல் முதலியார்
சைஸிங் மில்ஸ்
திருச்செங்கோடு

ரூ. 1000 வழங்கிய நன்கொடையாளர்கள்

திரு T. கந்தசாமி முதலியார்
கைத்தறி ஜவுளி வியாபாரம்
தொளசம்பட்டி

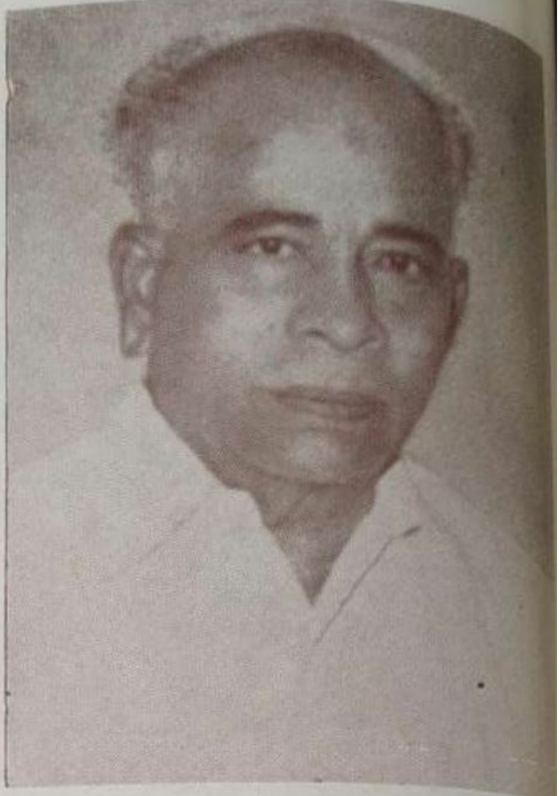

அமரர் T. K. கொமாரசாமி முதலியார்
ஷராப் வியாபாரம்
தாரமங்கலம்

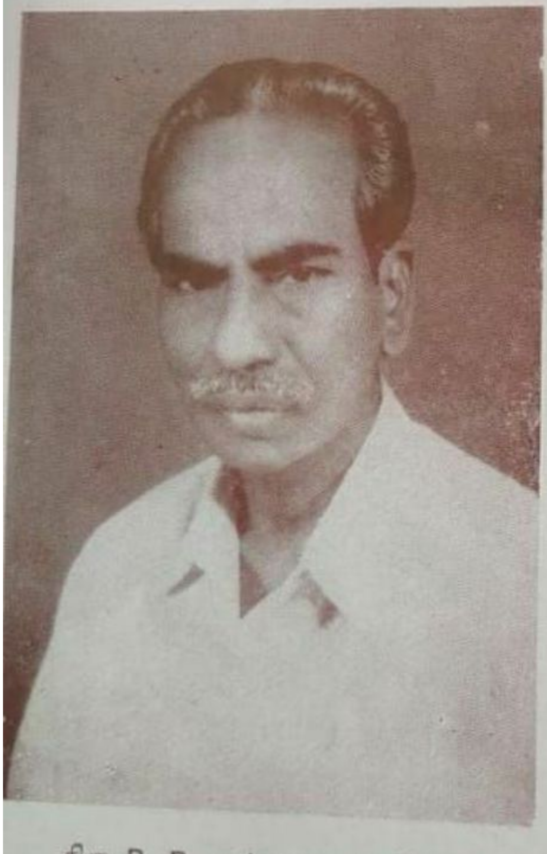

திரு P. P. சண்முக முதலியார்
கைத்தறி ஜவுளி உற்பத்தியாளர்
வனவாசி

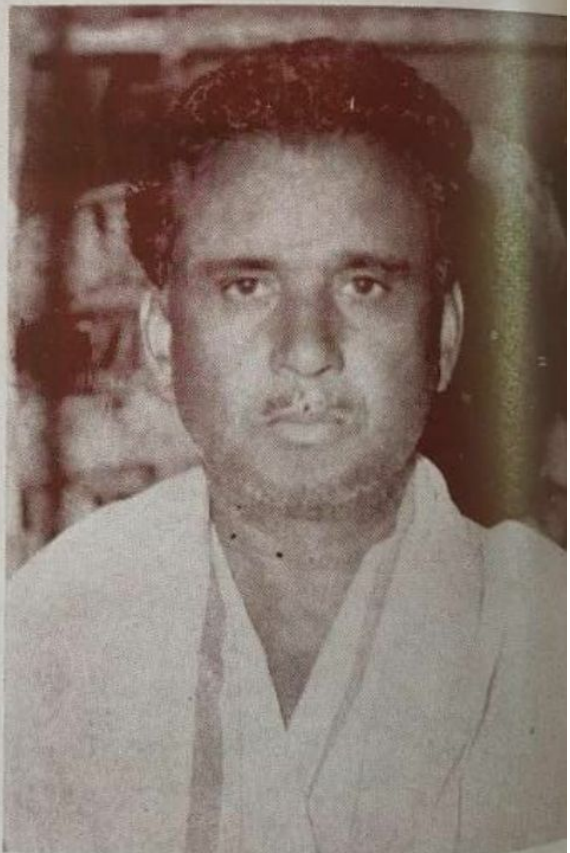

திரு E. V. பழனியப்ப முதலியார்
கைத்தறி ஜவுளி வியாபாரம்
வனவாசி

ரூ. 1000 வழங்கிய நன்கொடையாளர்கள்

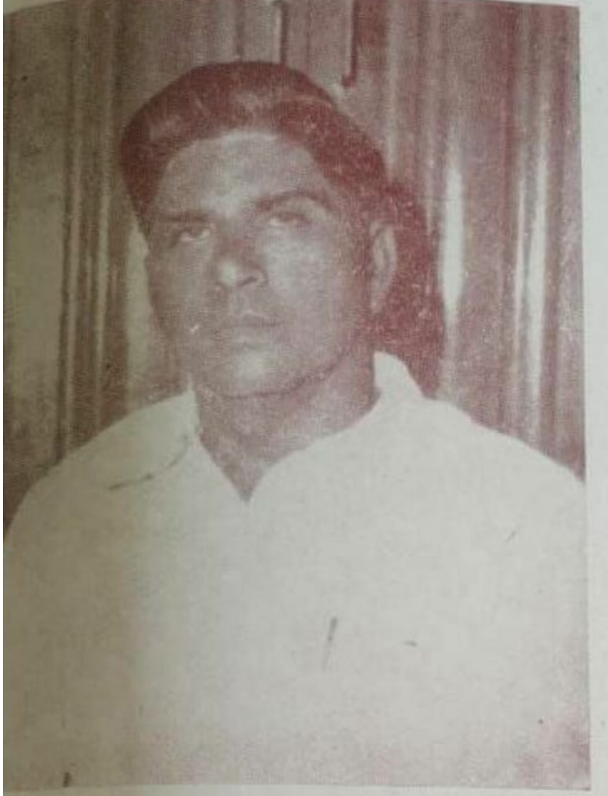

திரு S. கண்ணுசாமி முதலியார்
ஜவுளி வியாபாரம்
சேலம்–3.

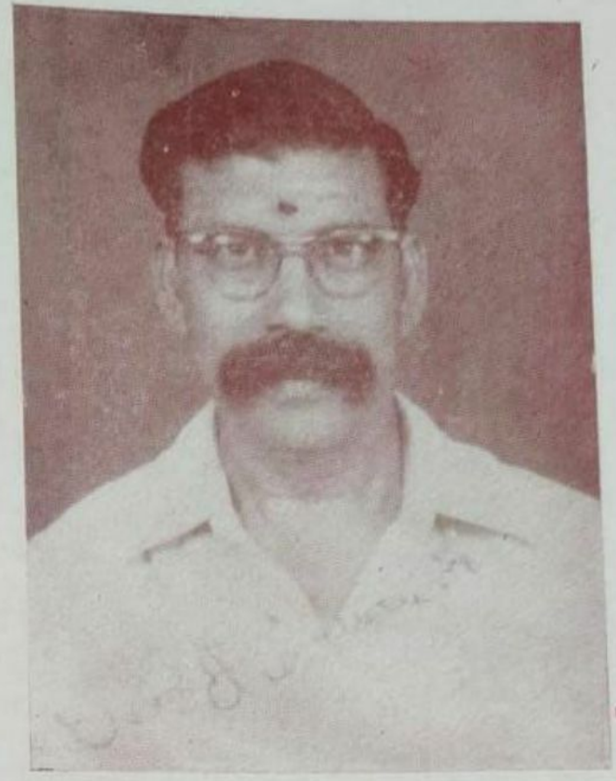

திரு P. R. பாலசுப்ரமணியம்
டெவலெப்மெண்ட் ஆபீஸர், L. I. C.
சேலம்–3

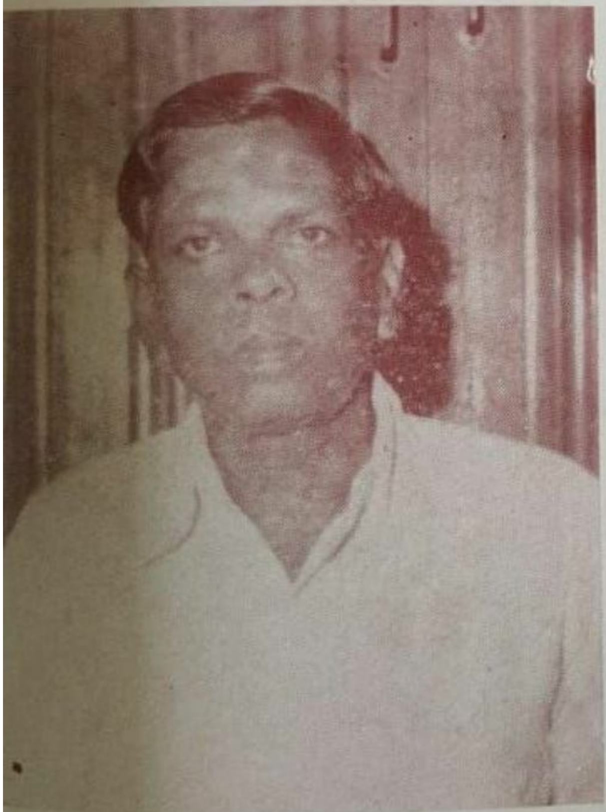

திரு. R. வெங்கடாசலம்
அம்மாப்பேட்டை
சேலம்–3.

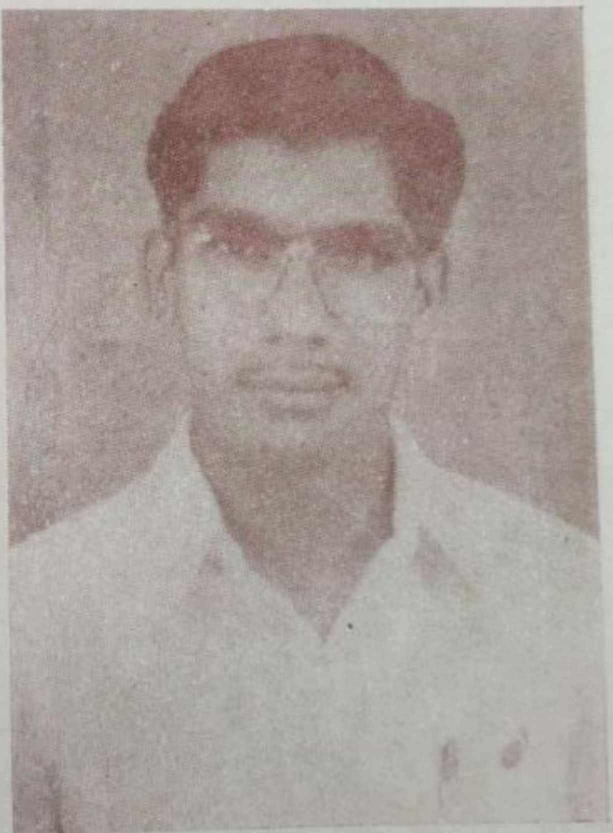

Dr. S. P. மாரியப்பன், M. B., B. S.,
சுப்ரமணிய நகர்
சேலம்-5

ரூ. 1000 வழங்கிய நன்கொடையாளர்கள்

திரு M. சுப்ரமணியம்
பேங்கர்
சேலம்–1

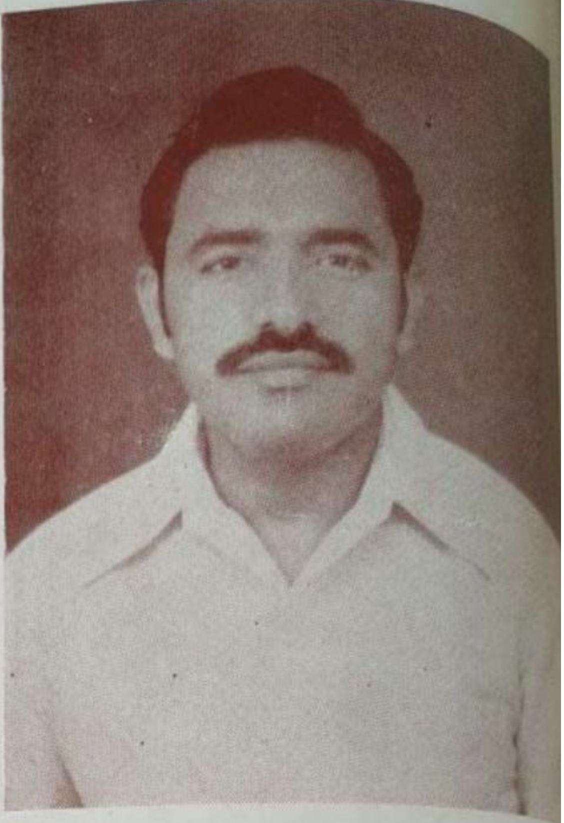

திரு A. பாலசுப்ரமணியன்
சக்தி மெட்டல் இண்டஸ்டிரியல்
அம்மாப்பேட்டை மெயின் ரோடு, சேலம்

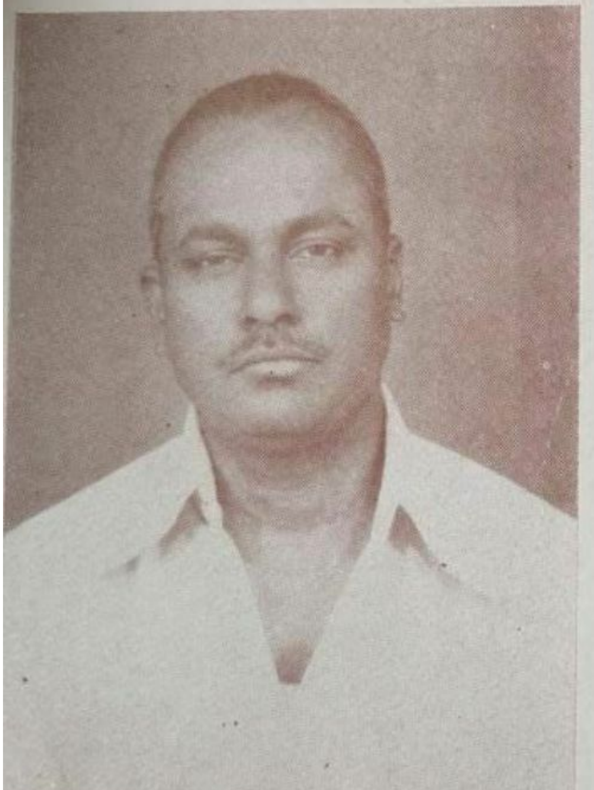

திரு M. சண்முகம்
பவர்லூம் பேக்டரி
சேலம்-3

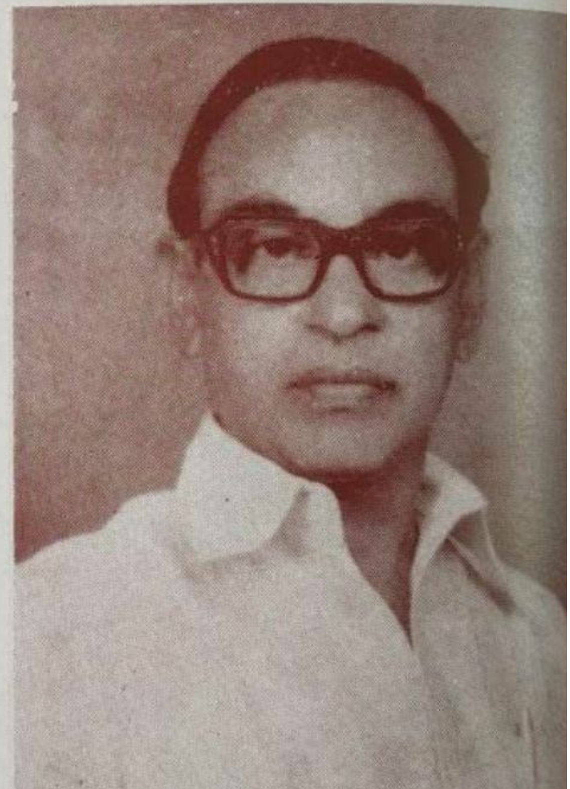

திரு P. திருஞானசம்பந்தம்
அம்மாப்பேட்டை
சேலம்–3

ரூ. 1000 வழங்கிய நன்கொடையாளர்கள்

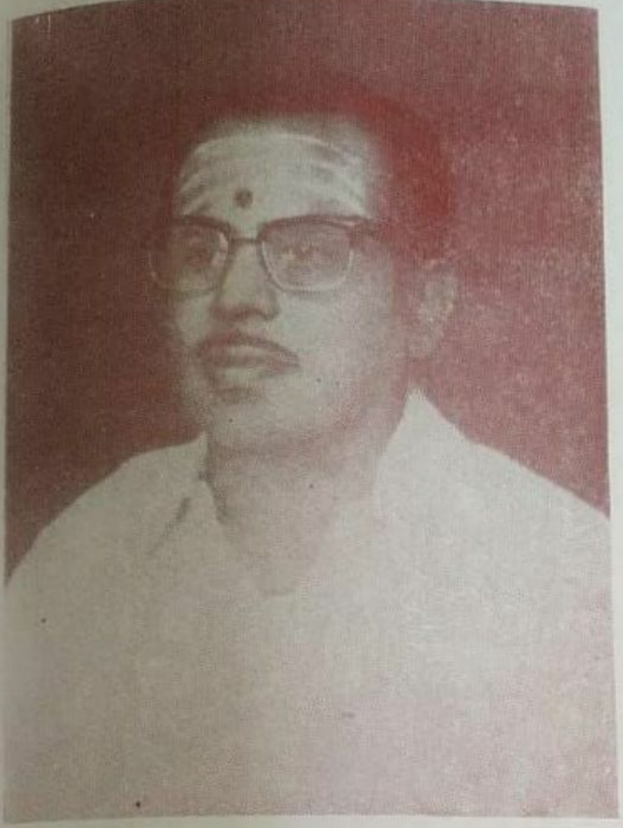

திரு M. செங்கோடு
நூல் புரோக்கர்
ஈரோடு

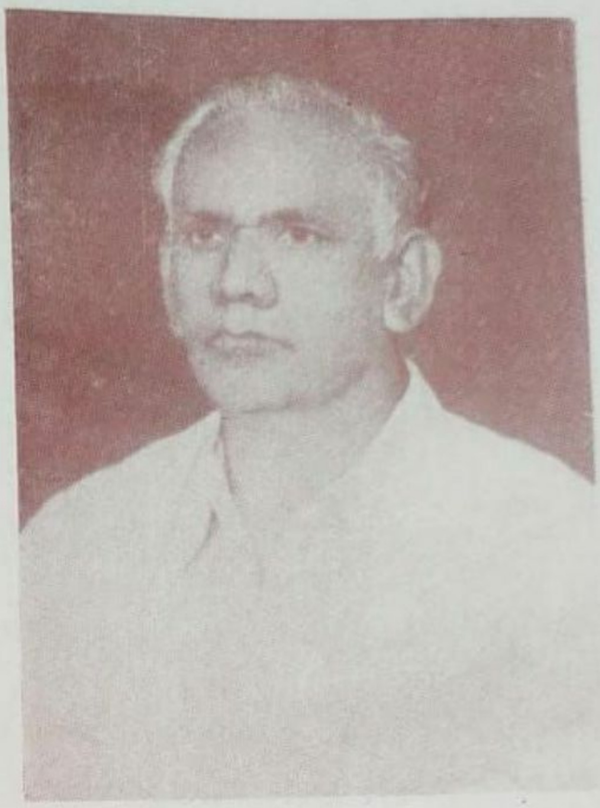

திரு R. மாரியப்ப முதலியார்
நூல் வியாபாரம்
ஈரோடு

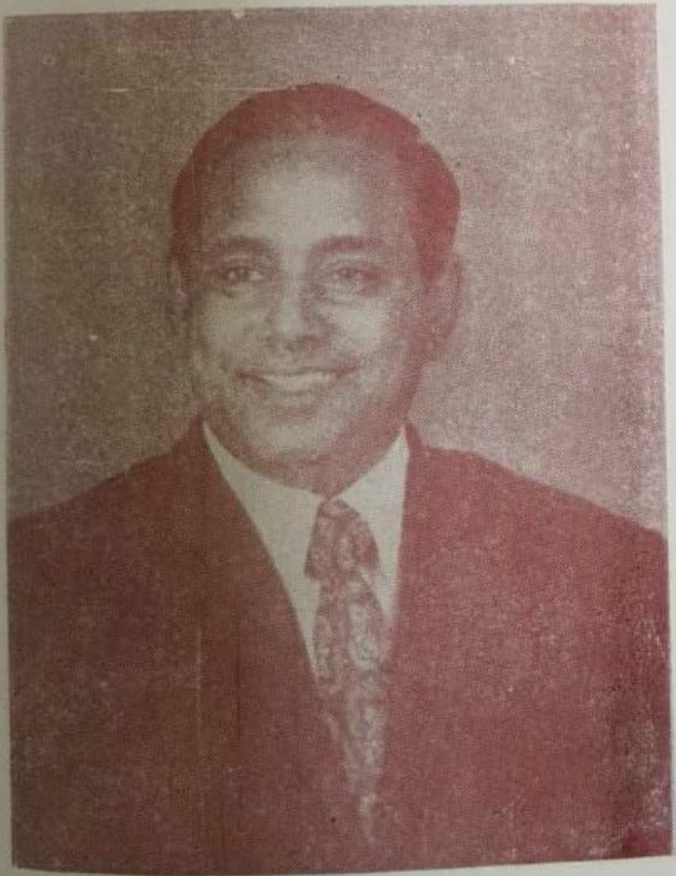

திரு A. K. V. மாணிக்கம்
ஸ்ரீ ராம் அண் கோ.,
ஈரோடு

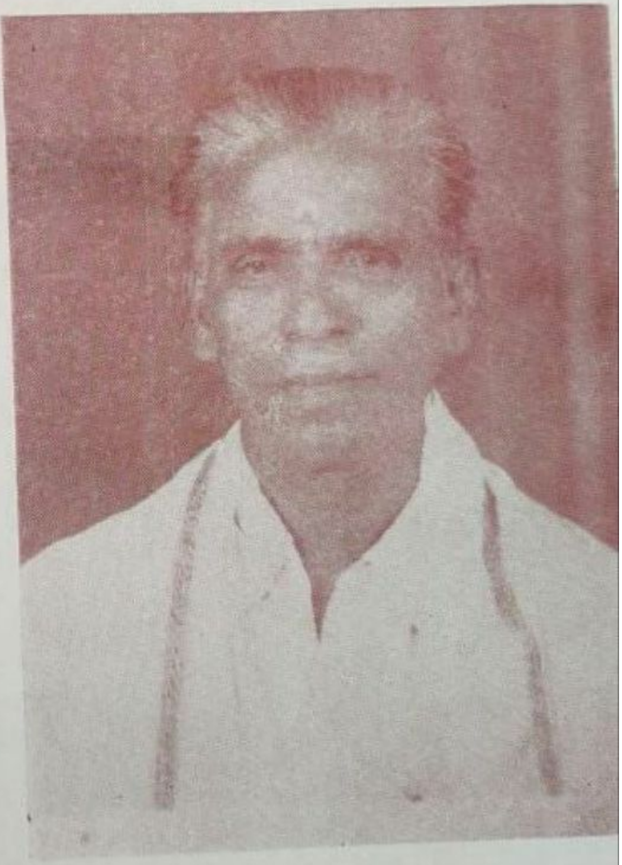

திரு S. பெரியண்ண முதலியார்
ஜவுளி வியாபாரம்
ஈரோடு

ரூ. 1000 வழங்கிய நன்கொடையாளர்கள்

திரு T. S. மாணிக்கம்
நாராயணசாமி சைஸிங் மில்ஸ்
சேலம் ரோடு, திருச்செங்கோடு

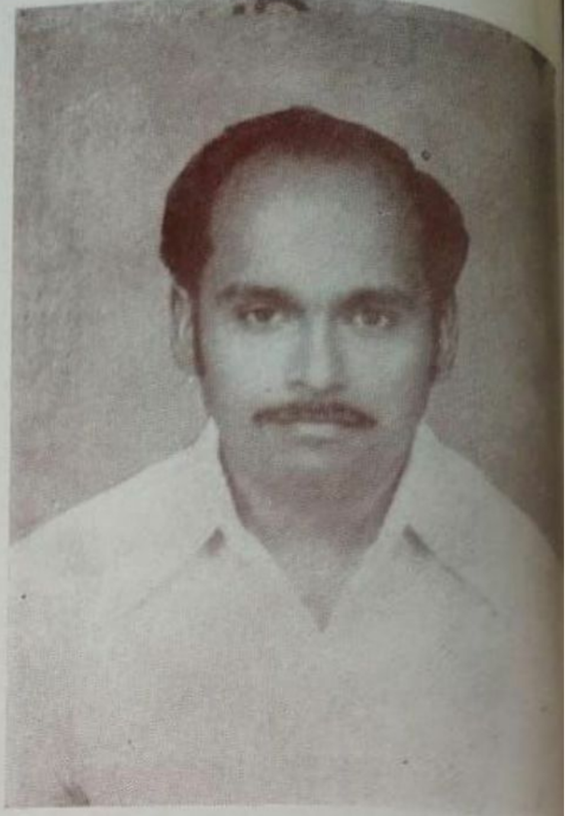

திரு R. நாச்சிமுத்து
சக்தி சைஸிங் மில்ஸ்
திருச்செங்கோடு

திரு A. பழனியப்ப முதலியார்
திருமுருகன் சைஸிங் மில்ஸ்
திருச்செங்கோடு

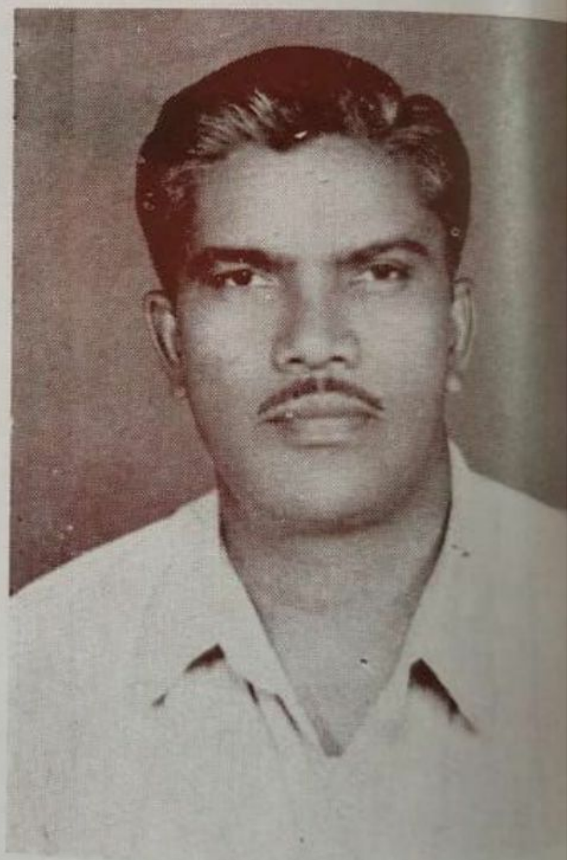

திரு S. P. செங்கோட முதலியார்
திருச்செங்கோடு

ரூ. 1000 வழங்கிய நன்கொடையாளர்கள்

திரு S. C. S. பழனியப்ப முதலியார்
அம்மாப்பேட்டை, சேலம்—3

புலவர் பெ. சு. மகாதேவ முதலியார்
அம்மாப்பேட்டை, சேலம்—3

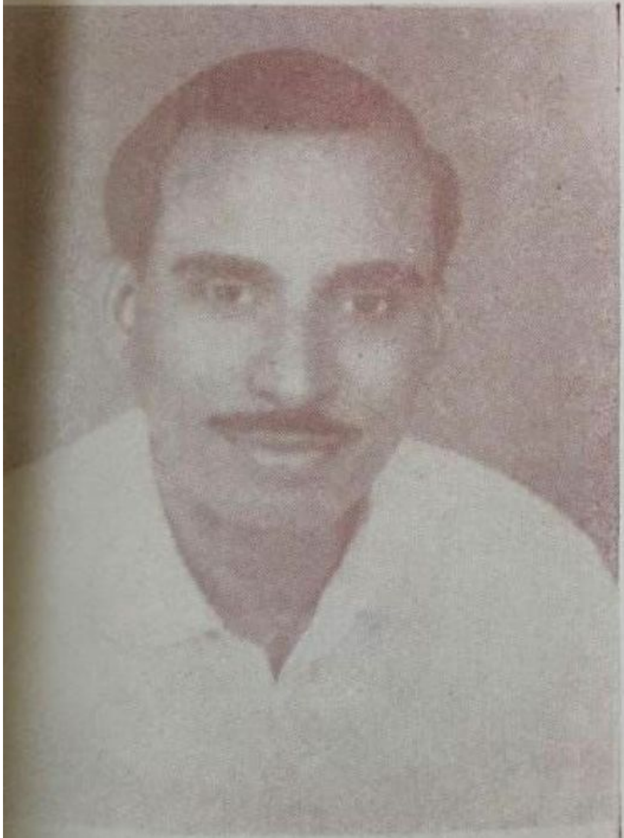

திரு P. மாரியப்ப முநலியார் & சன்ஸ்
ஜவுளி வியாபாரம்
அம்மாப்பேட்டை, சேலம்—3

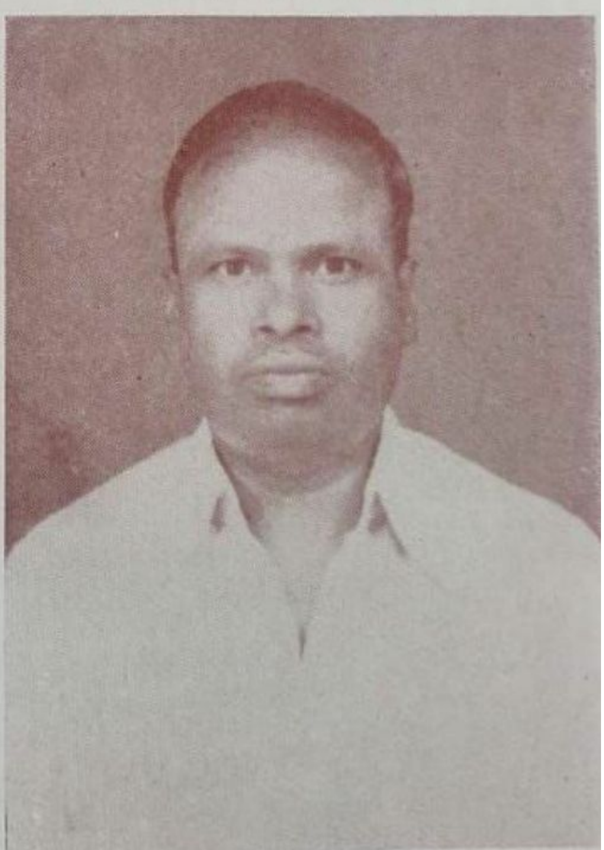

திரு R. லோகநாத முதலியார்
ஜவுளி வியாபாரம்
அம்மாப்பேட்டை, சேலம்-3

ரூ. 1000 வழங்கிய நன்கொடையாளர்கள்

திரு V. M. ஆறுமுக முதலியார்
ஜவுளி வியாபாரம்
சேலம்—3

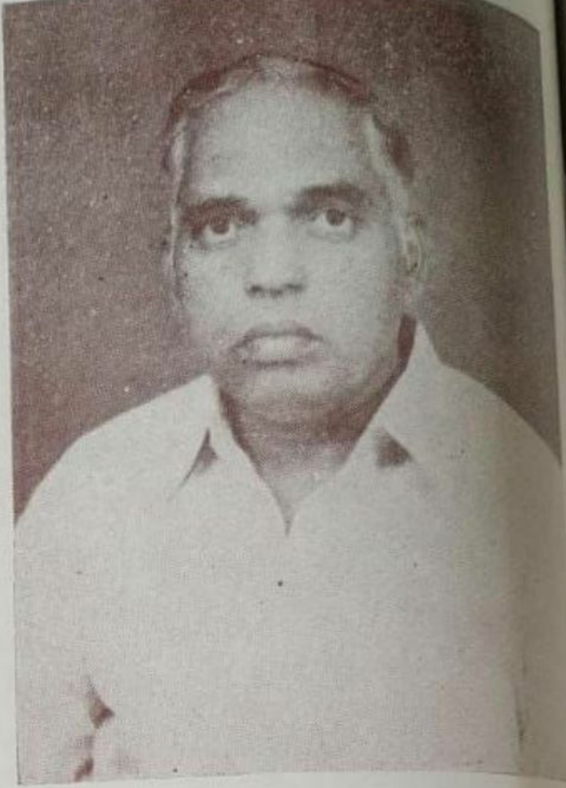

திரு K. மாரிமுத்து முதலியார்
அம்மாப்பேட்டை
சேலம்—3

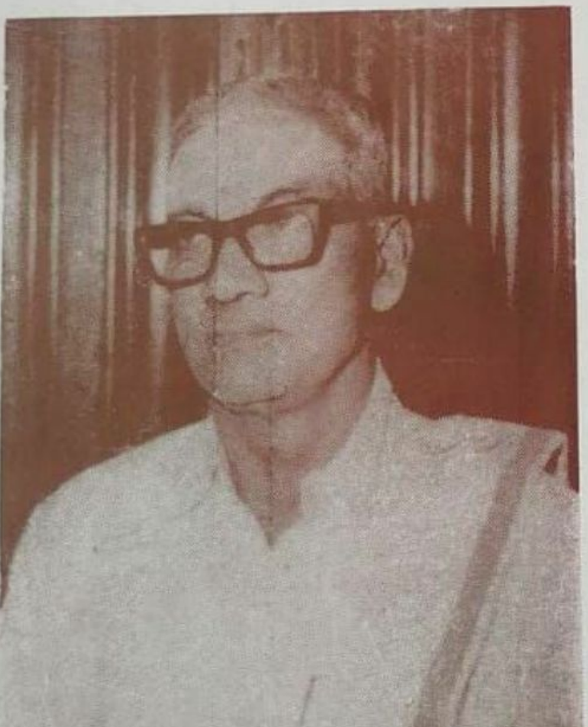

திரு P அண்ணாமலை முதலியார்
அண்ணாமலை டாக்கீஸ்
அயோத்தியாப்பட்டணம், சேலம்

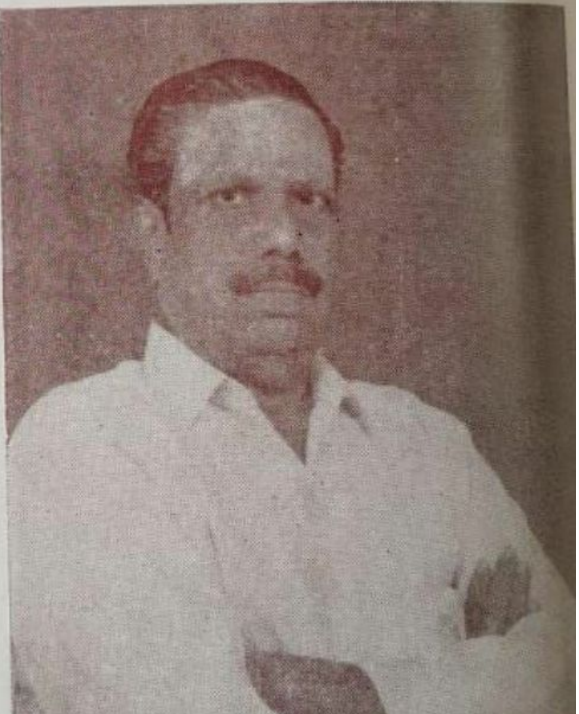

திரு S. P. ரத்தின முதலியார்
சேர்மேன், சம்பந்தம் ஸ்பின்னிங் மில்ஸ் லி
சேலம்-14.

ரூ. 1000 வழங்கிய நன்கொடையாளர்கள்

அமரர் R. அண்ணாமலை முதலியார்
ஸ்ரீ வெங்கடேஸ்வரா டெக்ஸ்டைல்ஸ்
பெங்களூர்

திரு A. பழனியப்ப முதலியார்
A. ராஜா
ஜவுளி வியாபாரம், பெங்களூர்

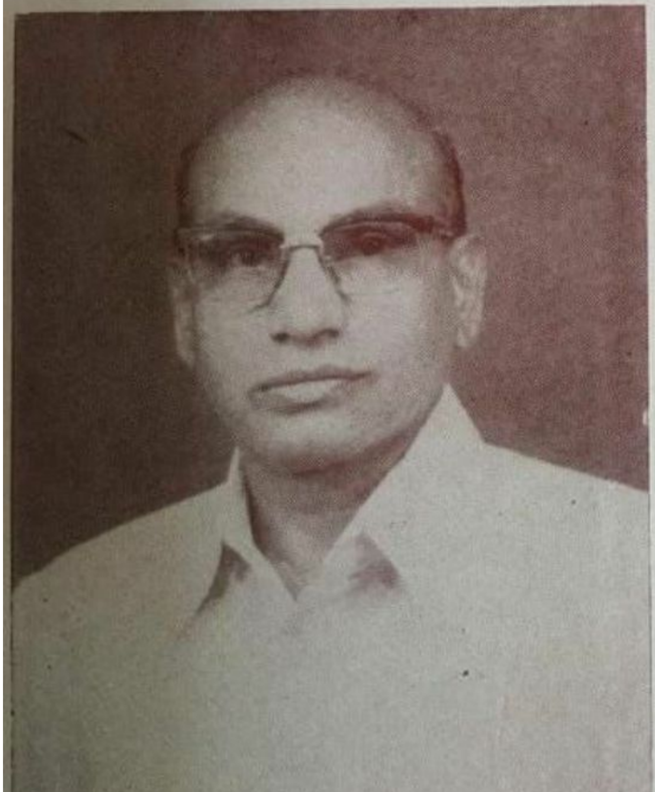

திரு K. ராமலிங்க முதலியார்
ஜவுளி வியாபாரம்
பெங்களூர்

திரு S. ராமலிங்கம்
ஸ்ரீ மீனாக்ஷி & Co.,
மதுரை

ரூ. 1000 வழங்கிய நன்கொடையாளர்கள்

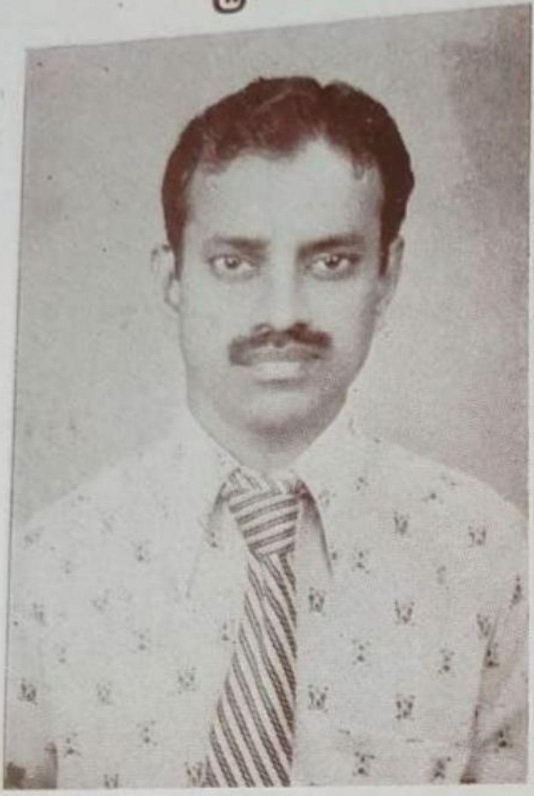

Dr. M. P. பாலசுப்ரமண்யம், M. B., B. S.,
கோவை மருத்துவக் கல்லூரி
கோவை

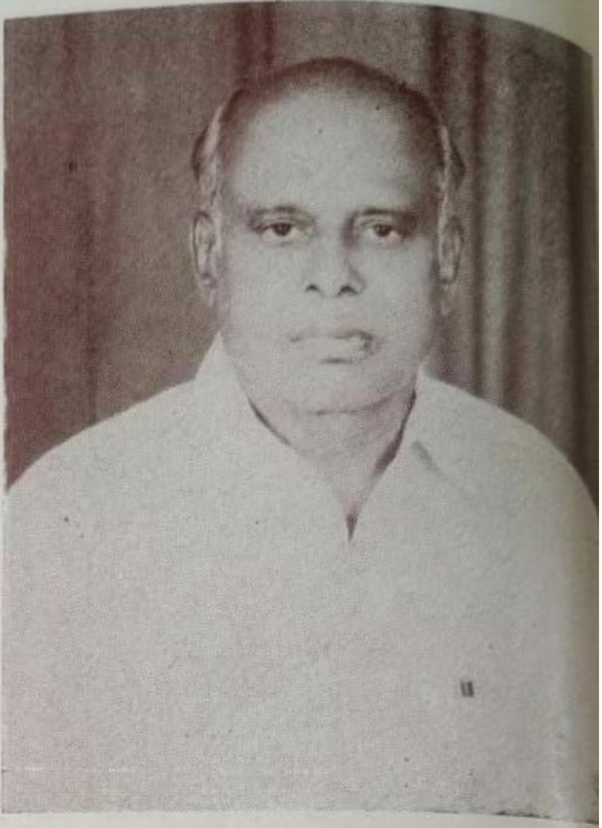

திரு K. P. தங்கவேல் முதலியார்
அம்பாள் சைசிங் மில்ஸ்
ஈரோடு

Dr. M. பிரமநாதன், M. B., B. S.,
நாமக்கல்

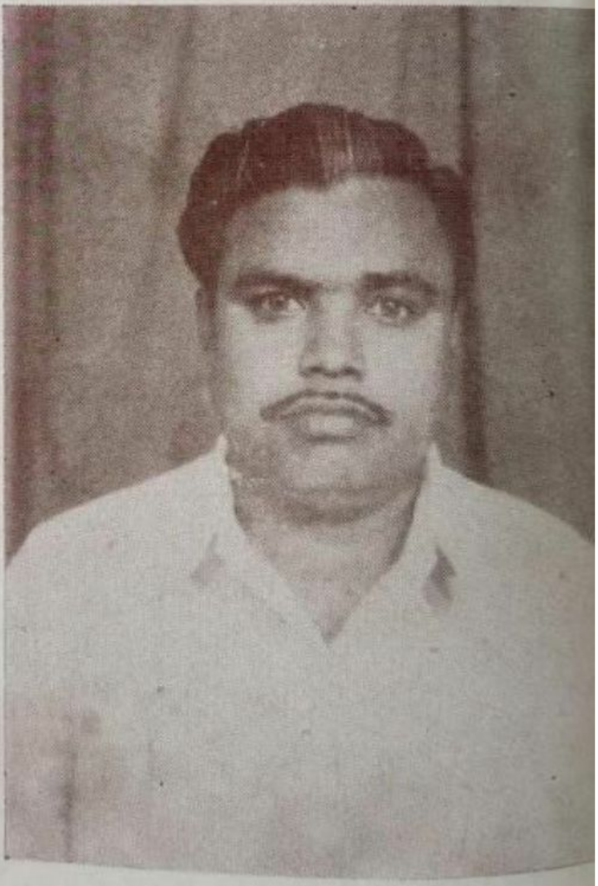

திரு K. K. அர்த்தனாரி
தவமணி மில்ஸ் டிப்போ
ஈரோடு

ரூ. 1000 வழங்கிய நன்கொடையாளர்கள்

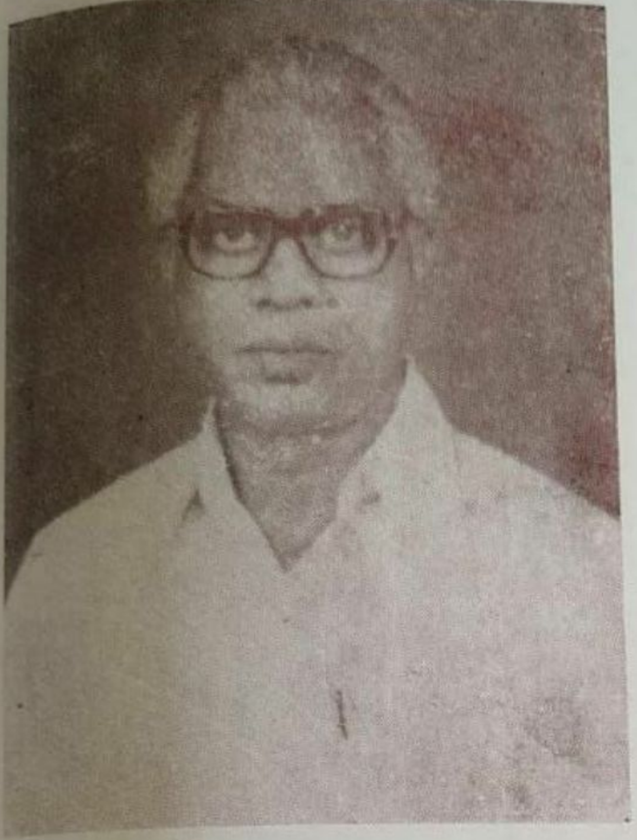

திரு V. R. பத்மநாபன்
கொமாகோ
முருகன் நகர், மேட்டூர் R. S.

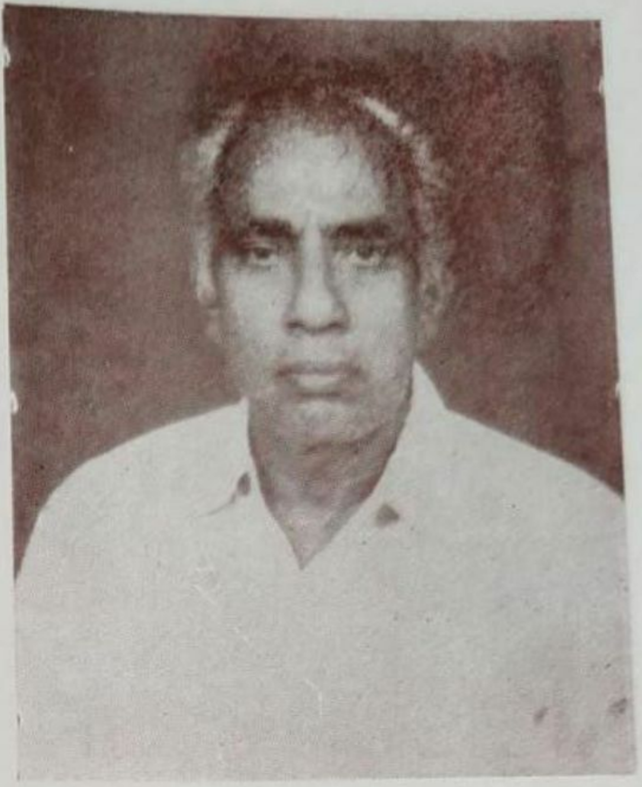

திரு T. S. M. தங்கவேல் முதலியார்
ரவிச்சந்திரா டிரான்ஸ்போர்ட்
மேட்டூர்

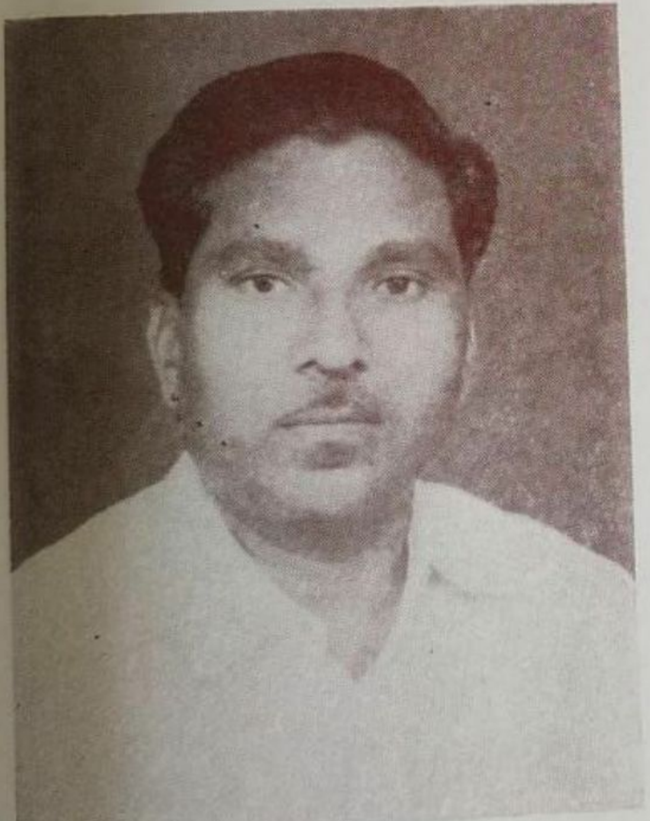

திரு K. S. A. சுப்ரமணிய முதலியார்
திருச்செங்கோடு

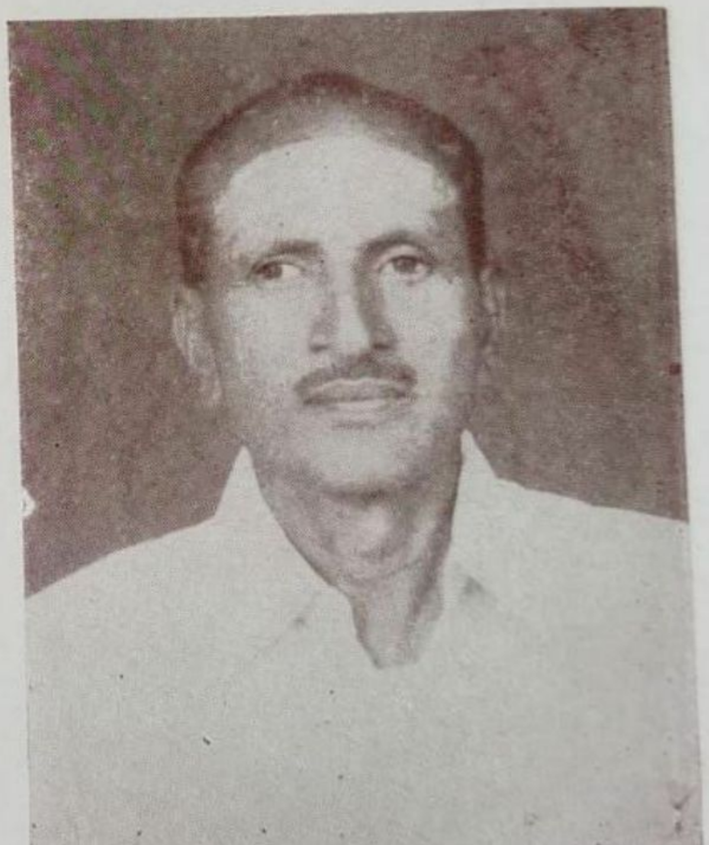

திரு T. S. கந்தசாமி முதலியார்
தொளசம்பட்டி

ரூ. 1000 வழங்கிய நன்கொடையாளர்கள்

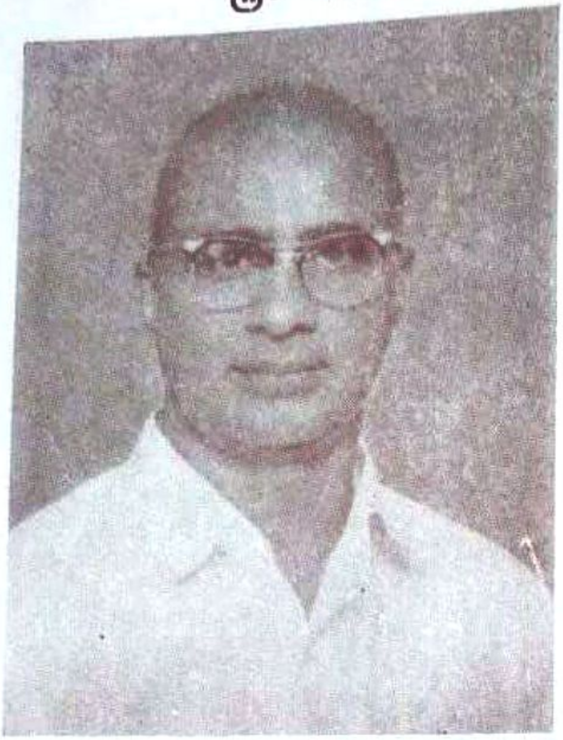

திரு N. K. கோபாலகிருஷ்ண முதலியார்
சேர்மன், கிளாத் மார்க்கெட்டிங் கமிட்டி,
ஈரோடு

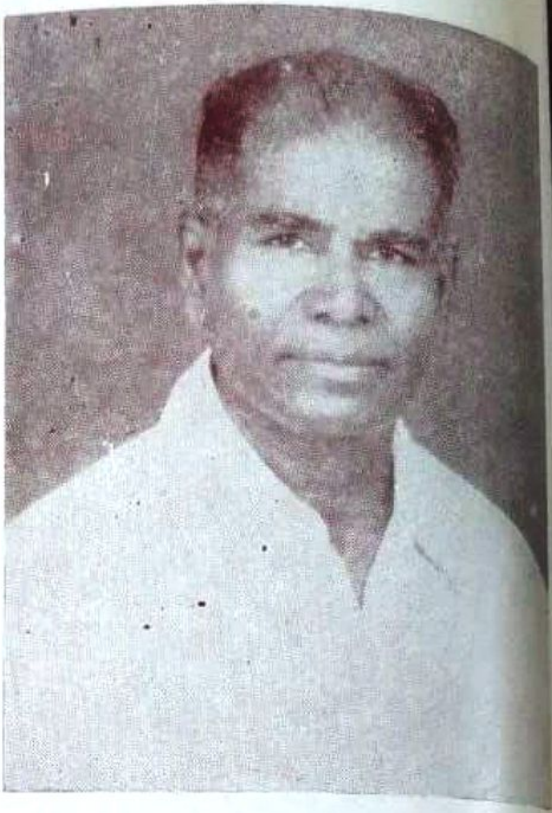

திரு T. S. சுப்ரமணிய முதலியார்
மயிலை, சென்னை.

திரு M. சென்னியப்பன்
Managing Director
Nilgiri Dairy Farm Ltd.

திரு R. கோவிந்தசாமி முதலியார்
Black Stone Tyre Co.,
பெங்களூர்

ரூ. 1000 வழங்கிய நன்கொடையாளர்கள்

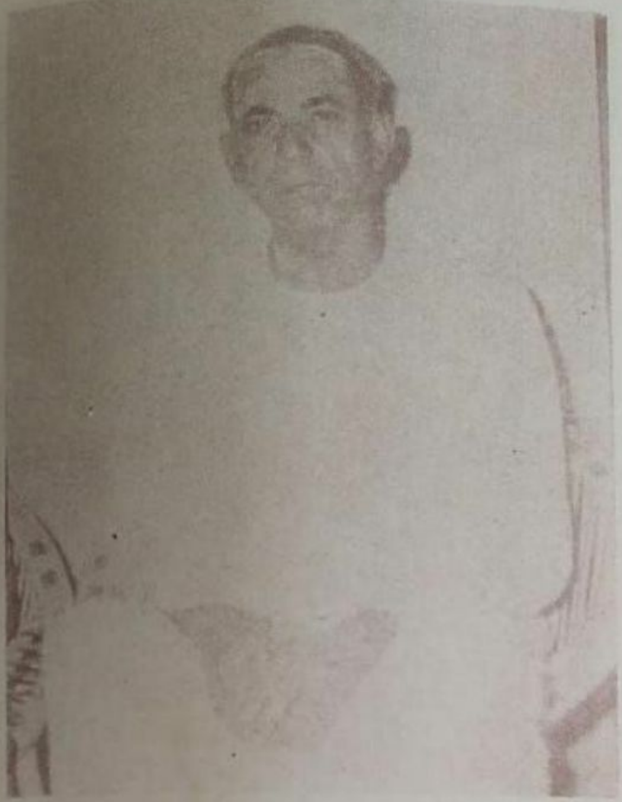

திரு K. A. கருப்பண்ண முதலியார்
மாரியம்மன் டெக்ஸ்டைல்ஸ்
குமாரபாளையம்

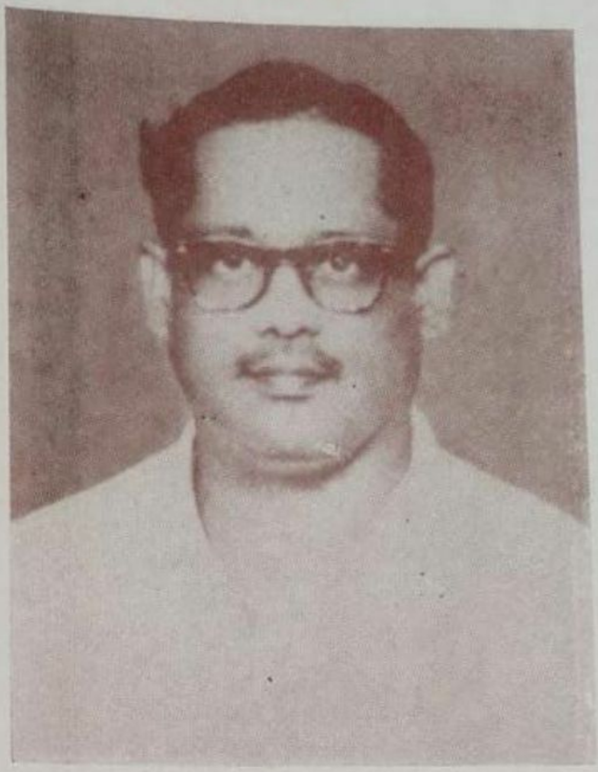

திரு S. பழனியப்ப முதலியார்
229, அக்ரஹாரம்
ஈரோடு

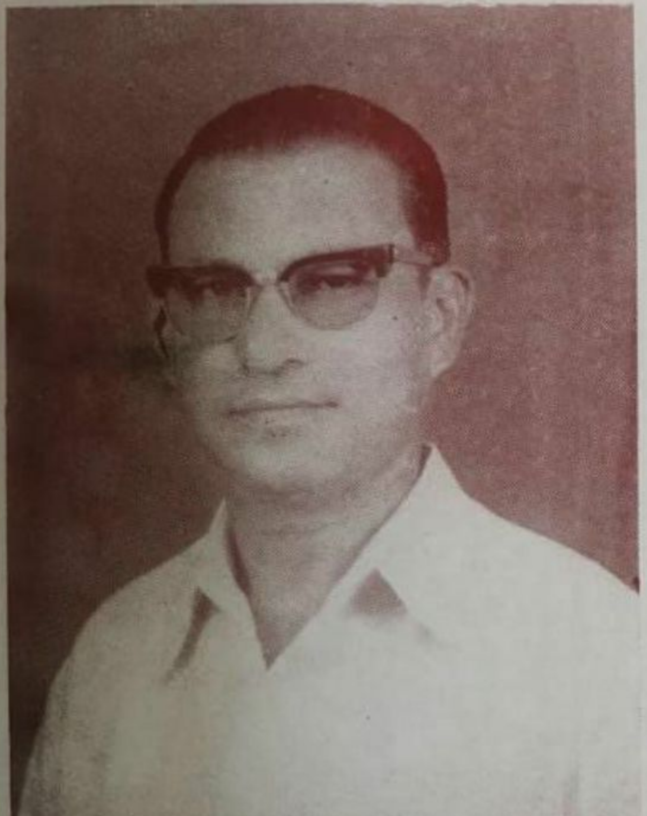

திரு S. A. மாணிக்க முதலியார்
பவர்லூம் பேக்டரி
வெண்ணந்தூர்

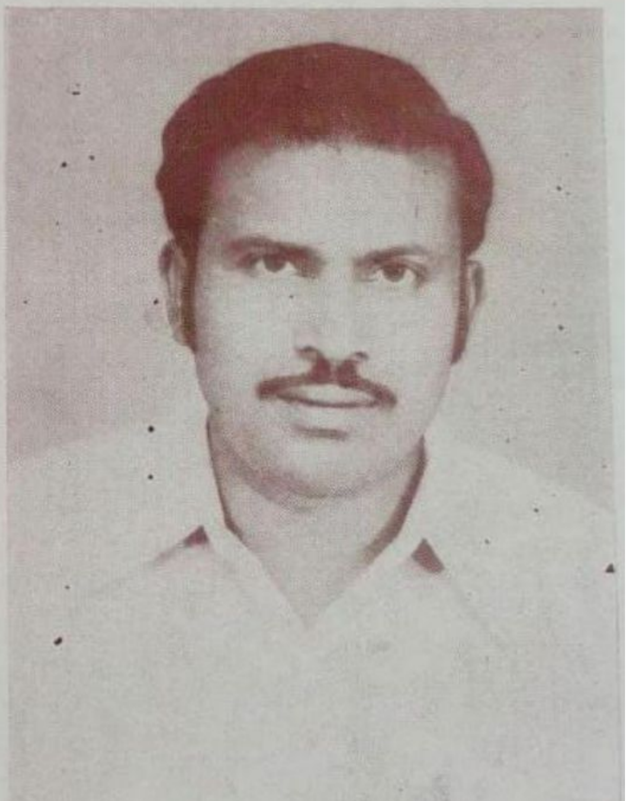

மூலபனத்தர் திரு K. அருணசலம்
பவர்லூம் பேக்டரி
வெண்ணந்தூர்

ரூ. 1000 வழங்கிய நன்கொடையாளர்கள்

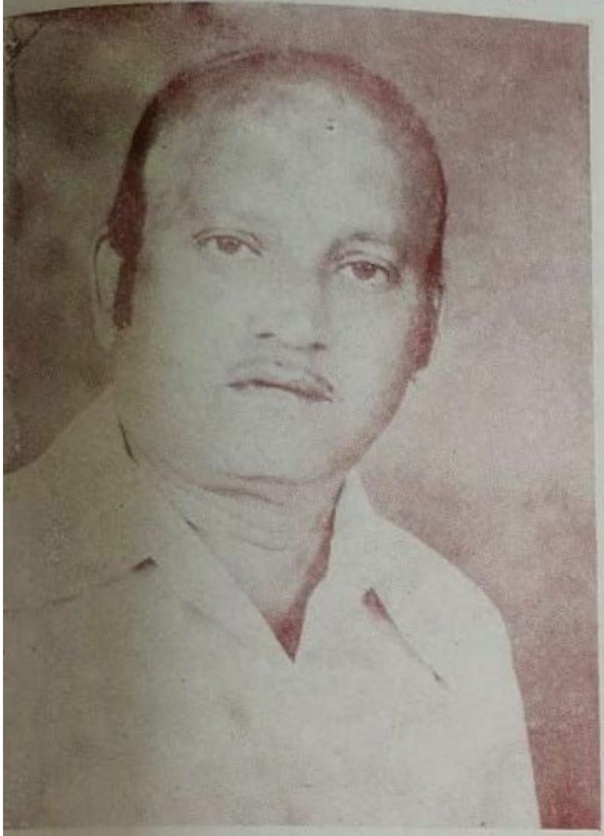

திரு K. வெங்கடாஜலம்
ஜவுளி வியாபாரம்
சேலம்–1

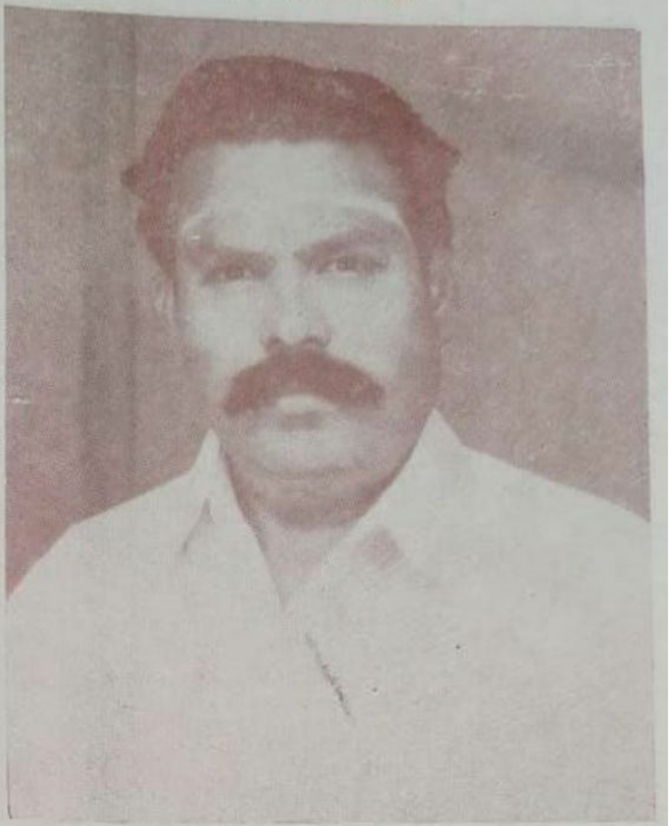

திரு S. M. பெருமாள் முதலியார்
S. M. P. சிட் பண்ட்ஸ்
சேலம்–1

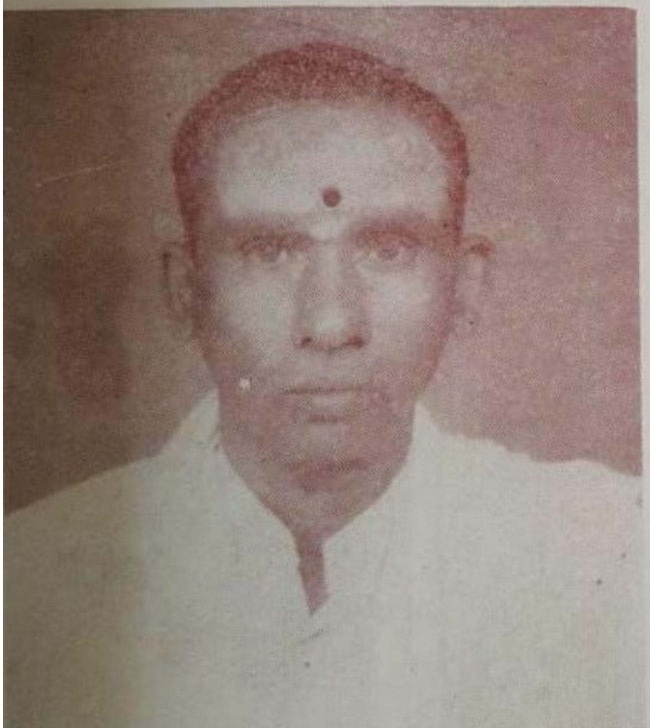

திரு R. M. சொக்கலிங்க முதலியார்
சுவாமி சித்த வைத்தியசாலை
சேலம்–1

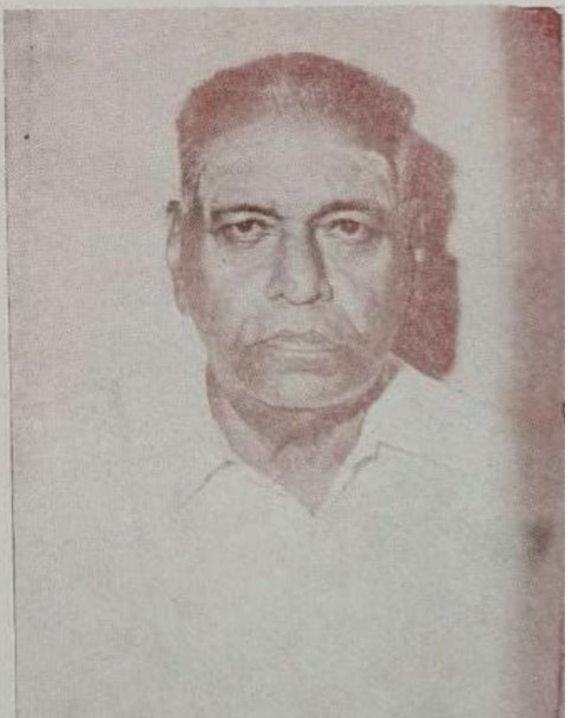

T. V. வேலாயுத முதலியார்
உரிமையாளர், வெங்கடேசா தியேட்டர்,
தாரமங்கலம்

ரூ. 1000 வழங்கிய நன்கொடையாளர்கள்

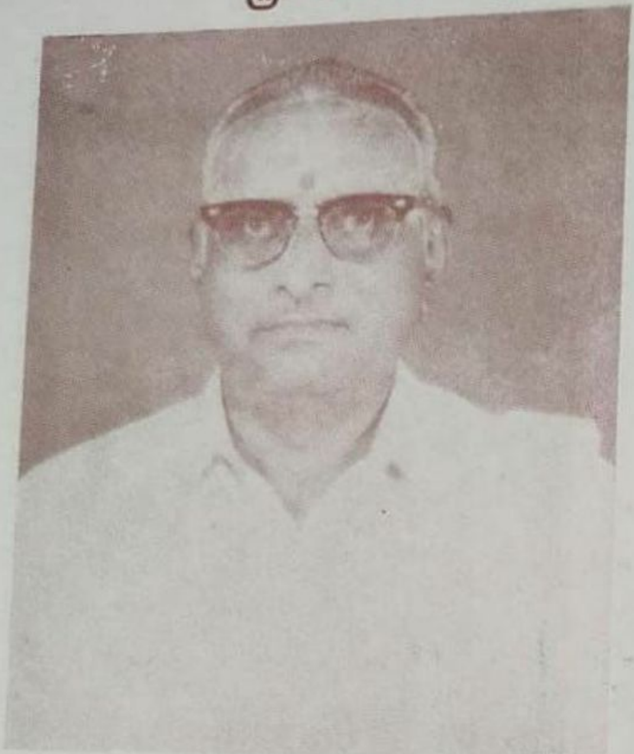

திரு A. Y. C. A. அருணாசல முதலியார்
ஜவுளி வியாபாரம்
சேலம்–1

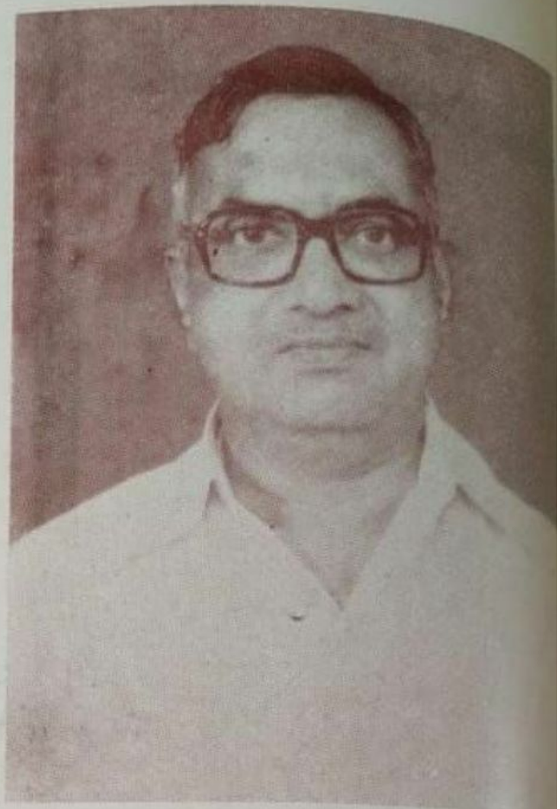

திரு A. Y. C. G. மாரியப்ப முதலியார்

சேலம்–1

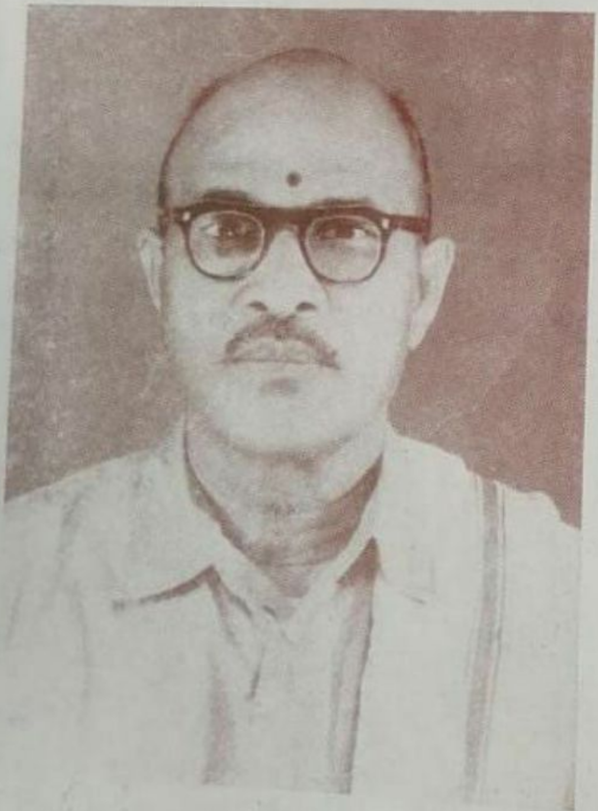

திரு A. M. குருசாமி முதலியார் & சன்ஸ்
நூல் வியாபாரம்
குருசாமிபாளையம்

திரு O. A. ஆறுமுக முதலியார்

சேலம்–1

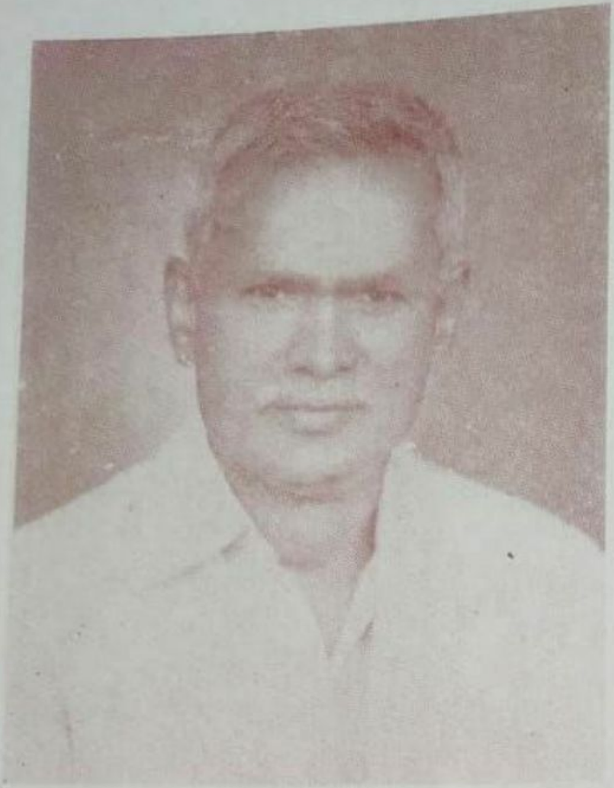

திரு மா. கன்னையா
துணைத் தலைவர்,
மதுரை மாவட்ட செங்குந்தர் சங்கம்

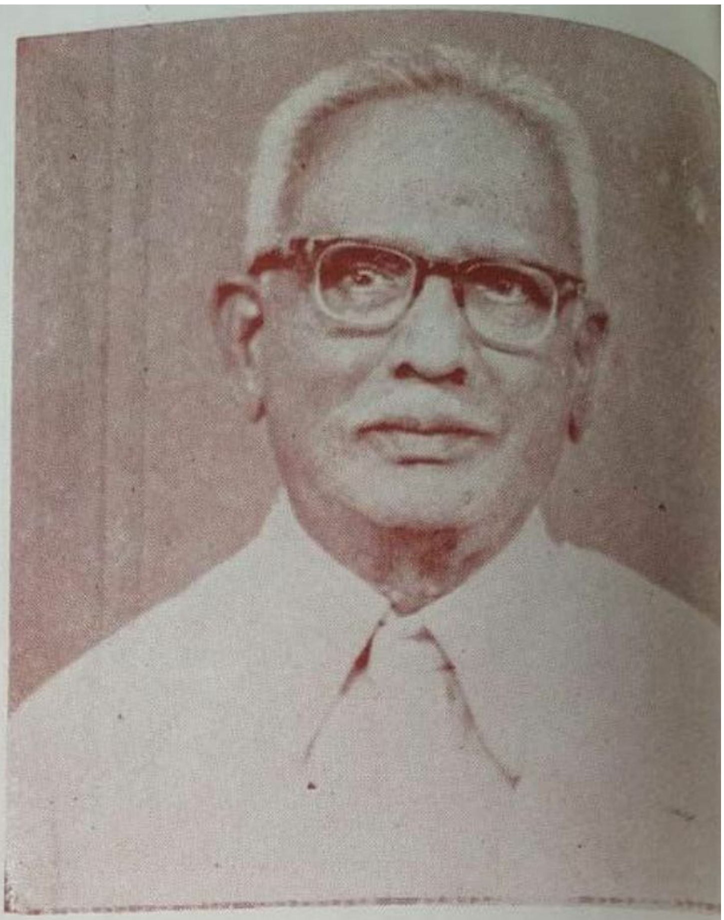

திரு K. P. பாலசுந்தர முதலியார்
பிரச்சாரகர்
சென்னை

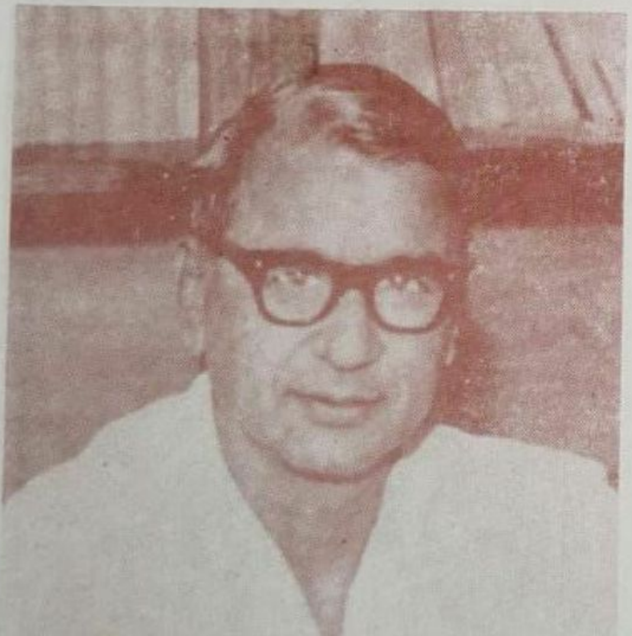

திரு M. R. பெருமாள் முதலியார்

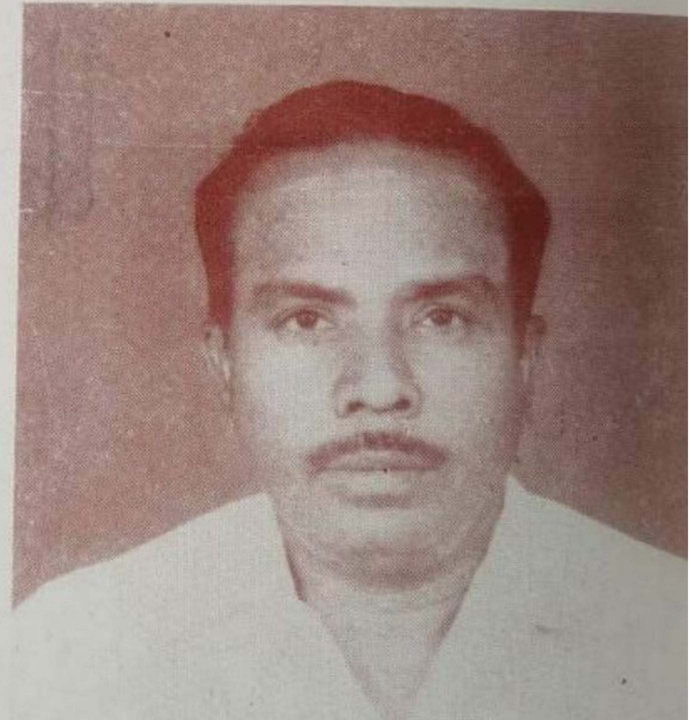

திரு P. ஆறுமுக முதலியார்
தலைவர், செங்குந்த மகாஜன சங்கம்,
தொளசம்பட்டி

ரூ. 1000 வழங்கிய நன்கொடையாளர்கள்

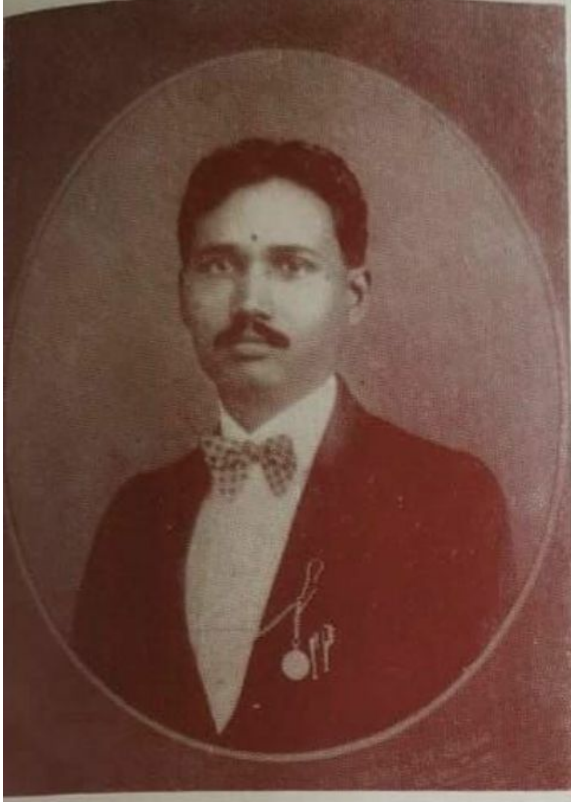

அமரர் T. R. அருணாசல முதலியார்
T. R. A. தவமணி & பிரதர்ஸ்
அருணா குரூப், சேலம்–1

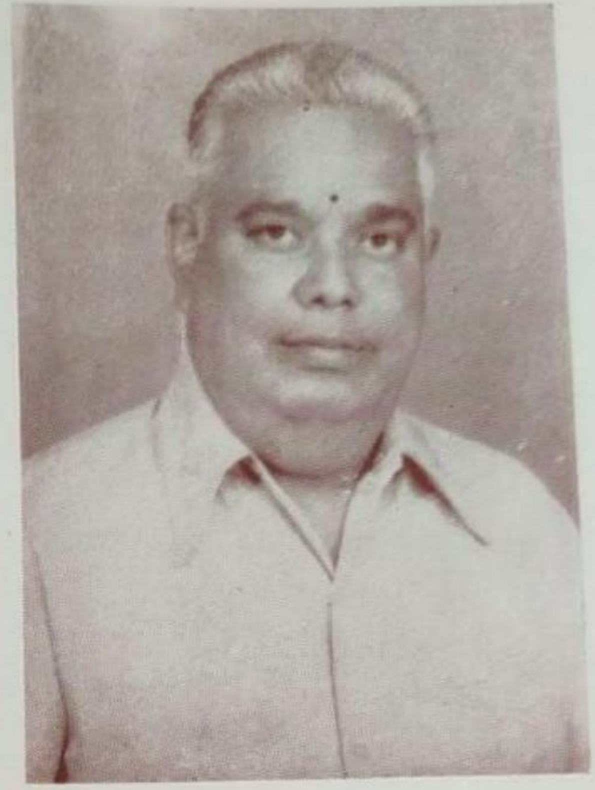

திரு M. ஜெயராமன்
ஜவுளி வியாபாரம்
சேலம்

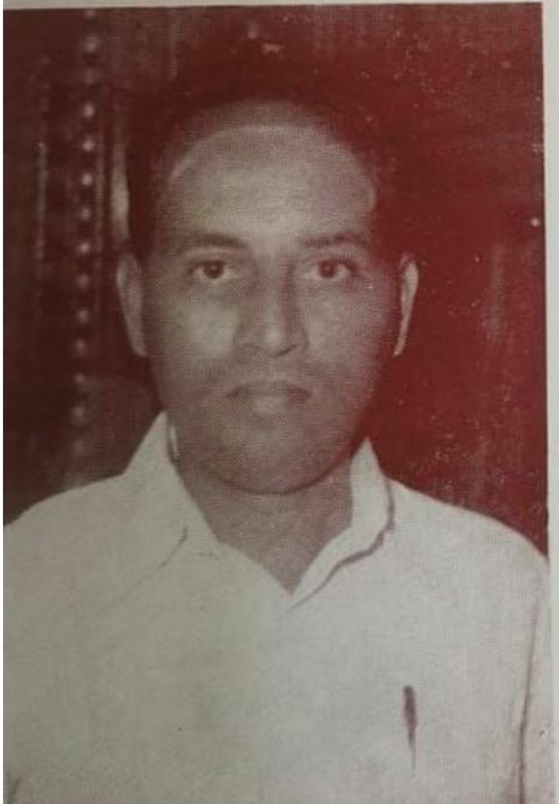

திரு சாந்தி P. சுப்ரமண்யம்
அம்மாப்பேட்டை
சேலம்–3

திரு AR. ஆறுமுக முதலியார்
நூல் & ஜவுளி வியாபாரம்
அருணாசல ஆசாரி தெரு, சேலம்–1

ரூ. 1000 வழங்கிய நன்கொடையாளர்கள்

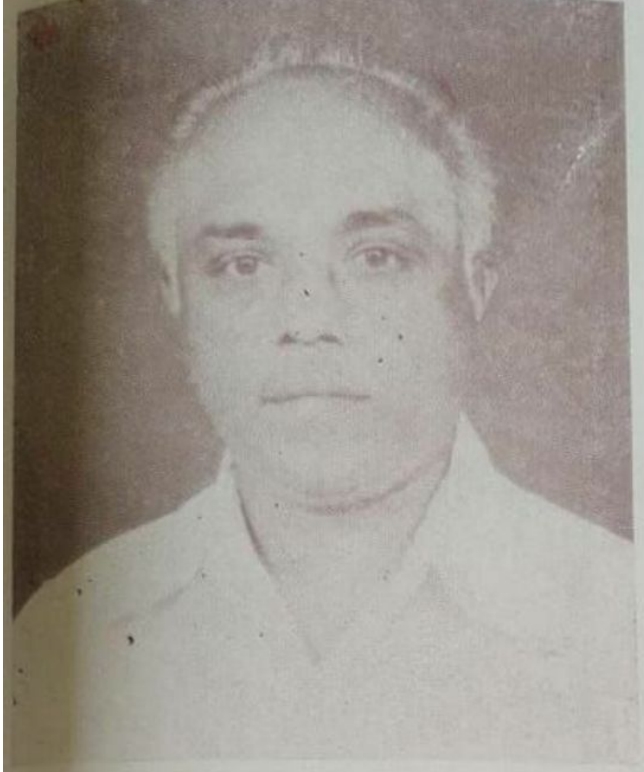

திரு M. பிரபுலிங்கம்

வெண்ணந்தூர்

திரு S. N. K. ஷண்முக முதலியார்
ஜவுளி வியாபாரம்
வெண்ணந்தூர்

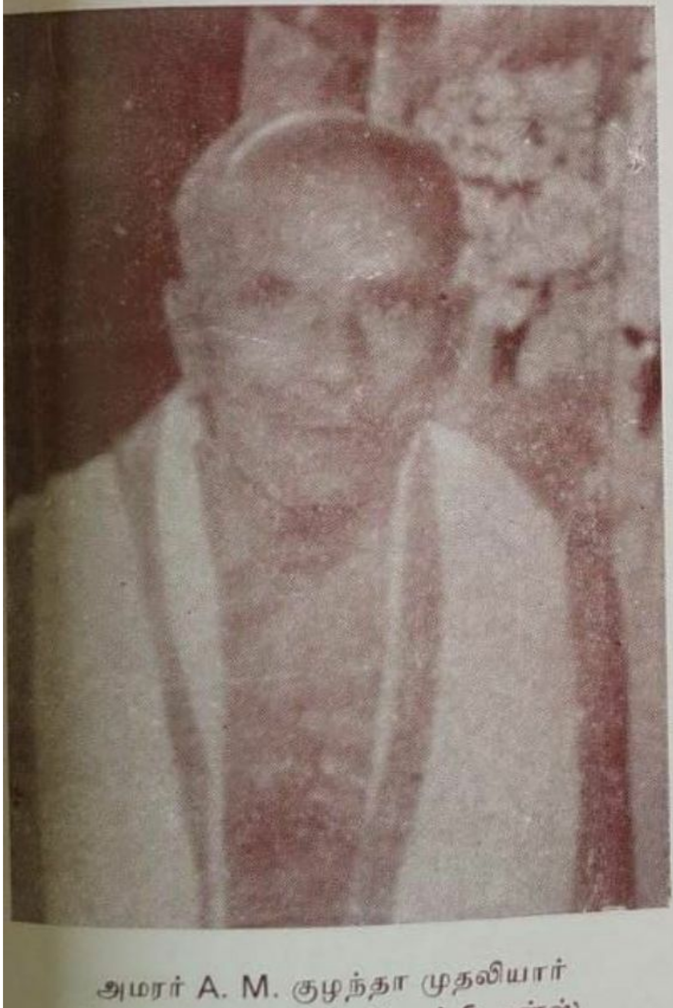

அமரர் A. M. குழந்தா முதலியார்
A. M. குழந்தா முதலியார் & சன்ஸ்
பவர்லூம் பேக்டரி, வேலநத்தம்

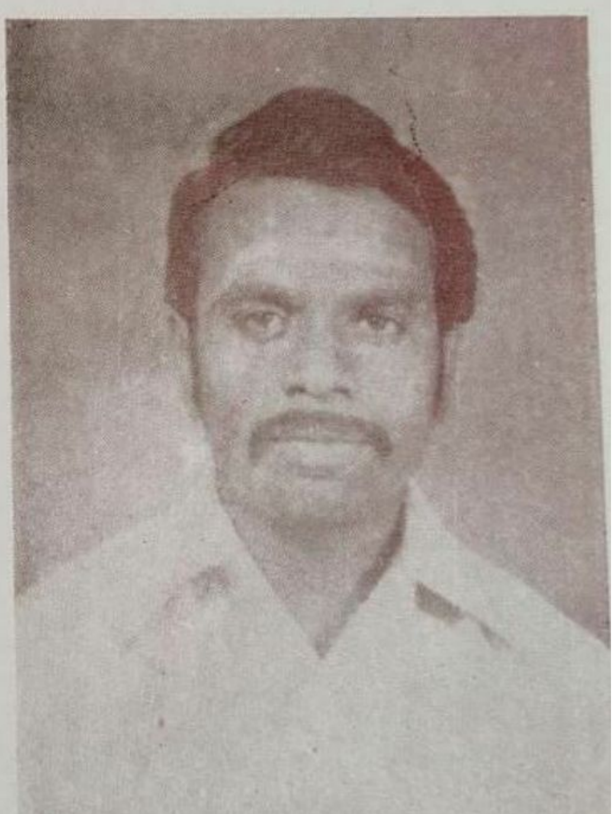

திரு R. வெங்கடாஜலம்
பவர்லூம் பேக்டரி
வேலநத்தம்

ரூ. 1000 வழங்கிய நன்கொடையாளர்கள்

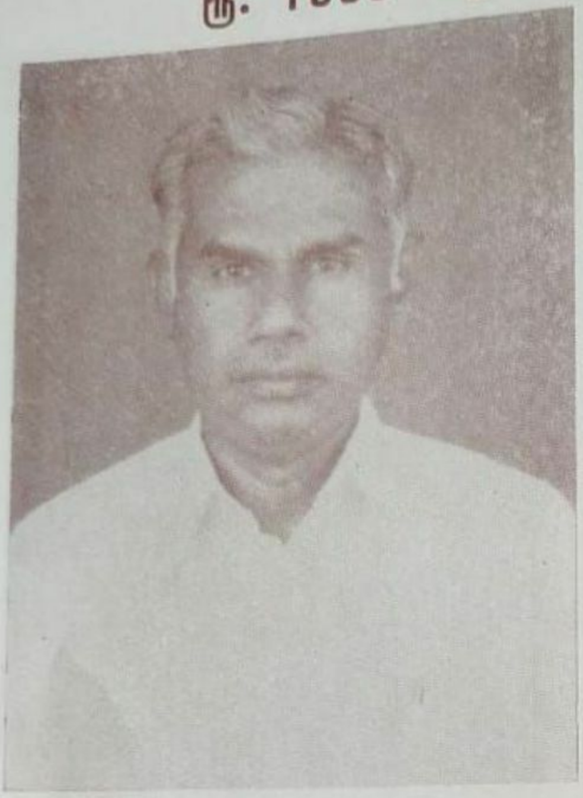

திரு S. K. முத்து முதலியார்
பேங்கர்
சின்னப்பம்பட்டி P. O., சேலம் Dt.

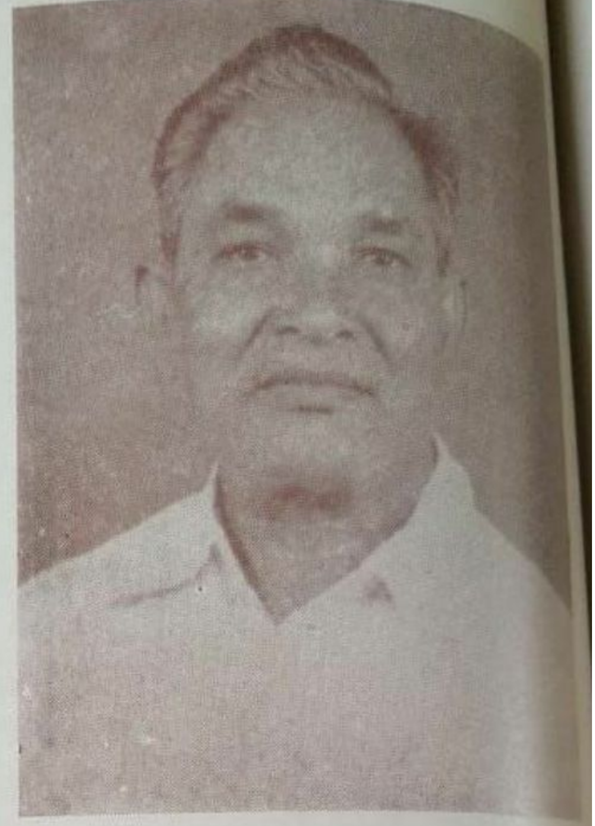

திரு K. S. பழனியப்ப முதலியார்
நூல் வியாபாரம்
காளிப்பட்டி

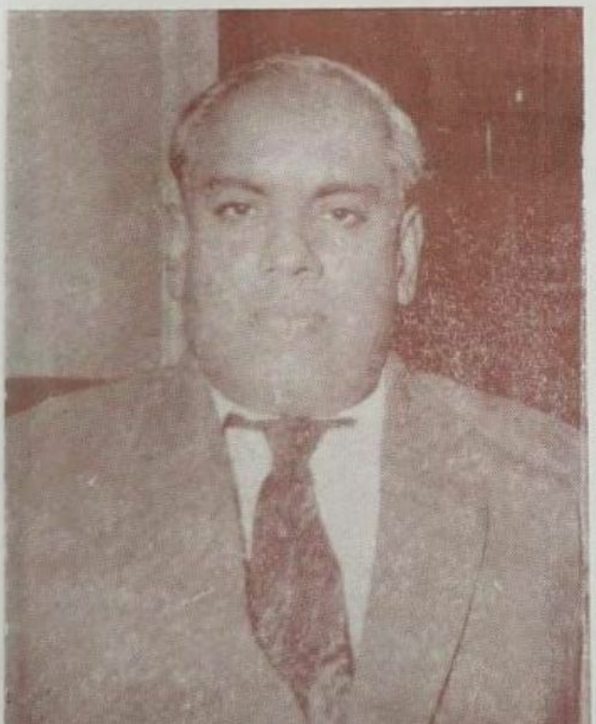

திரு M.G. அமிர்தலிங்க முதலியார், B.A., B.L.,
M. D. ராஜேஸ்வரி மில்ஸ்
குடியாத்தம்

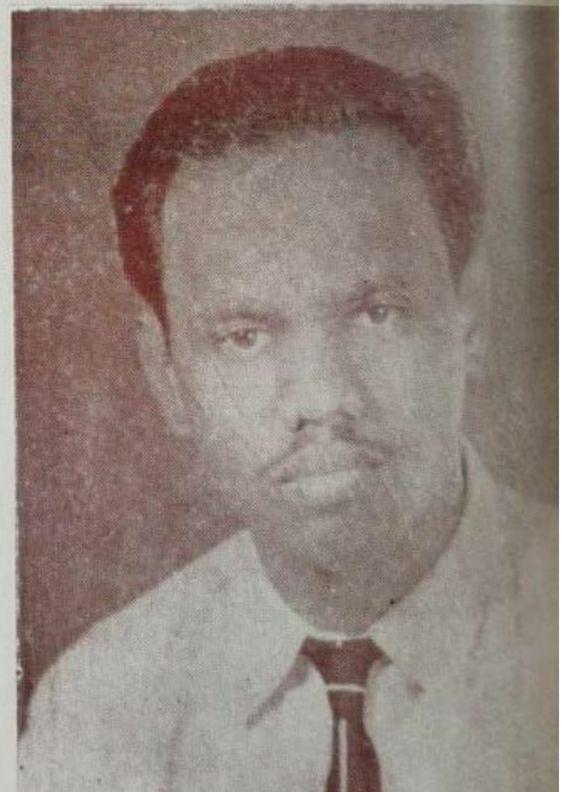

திரு S. R. சென்னியப்பன், B. Com.,
S/o. A. S. ராமசாமி முதலியார்
பாண்டமங்கலம்

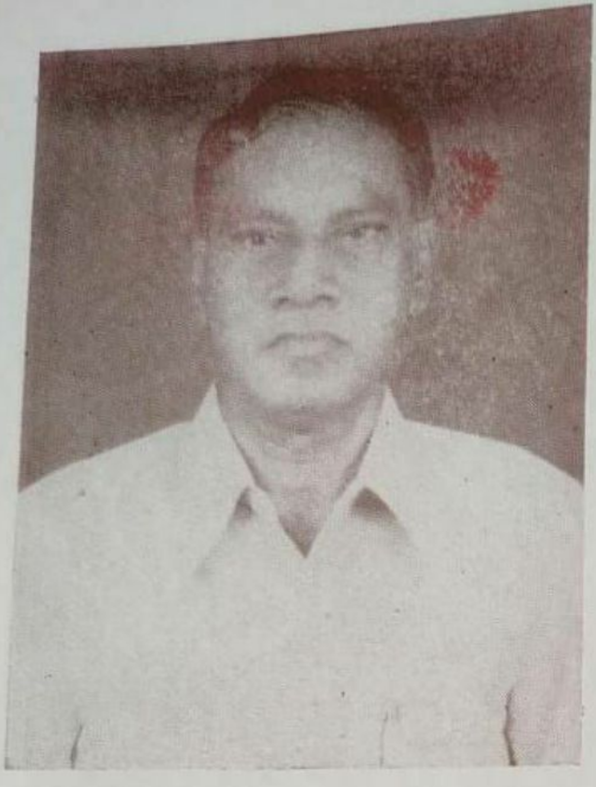

திரு M. விஸ்வநாதன், I. A. S. (Retd.)
சேலம்

திரு M. A. முருகேச முதலியார், B. A., B. L.,
மாவட்ட செஷன்ஸ் நீதிபதி
மதுரை

திரு M. M. தணிகைமலை முதலியார்
சென்னை

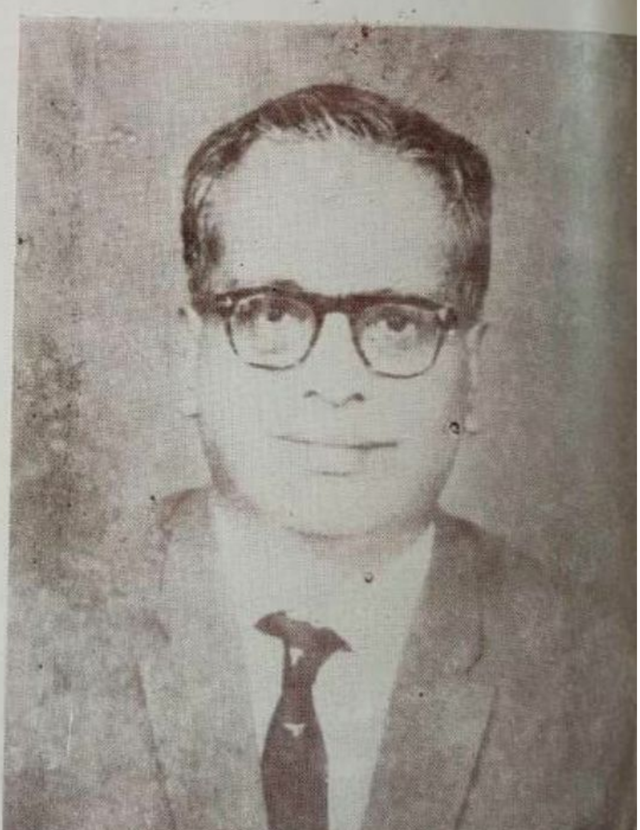

திரு N. முத்துக்குமாரசுவாமி
B. A, B. E., C. E. (Hons)
Civil Engineer (Retd.)
சென்னை

ரூ. 500 வழங்கிய நன்கொடையாளர்கள்

திரு S. K. A. மாரிமுத்து
முதலியார்
சேலம்–2

திரு G. ராமசாமி
முதலியார்
சேலம்–1

திரு K. சுப்ரமணிய
முதலியார்
சேலம்–1

திரு R. V. பெருமாள்
முதலியார்
சேலம்-2

திரு M. சண்முக
முதலியார்
சேலம்-9

திரு A. K அங்கப்பன்
K. சண்முகசுந்தரம்
சேலம்-1

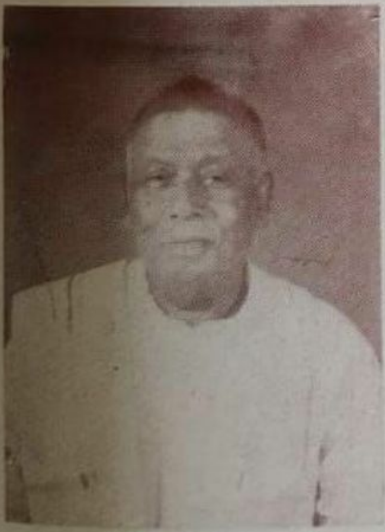

திரு M. P. சுப்ரமணிய
முதலியார்
சேலம்-1

திரு A. அர்த்தனரி
முதலியார்
சேலம்–1

திரு V. M. ஆறுமுக
முதலியார்
சேலம்–3

ரூ. 500 வழங்கிய நன்கொடையாளர்கள்

திரு ஆண்டியப்ப
முதலியார்
பெங்களூர்

திரு N. வரதராசன்

பெங்களூர்

திரு L. விஸ்வநாத
முதலியார்
பெங்களூர்

திரு V. N. கருப்புசாமி

பெங்களூர்

திரு M. P. விஸ்வநாத
முதலியார்
நாமக்கல்

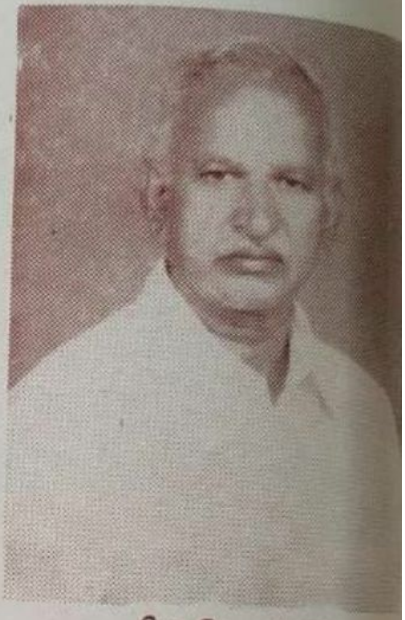

திரு S. எல்லப்ப
முதலியார்
பெங்களூர்

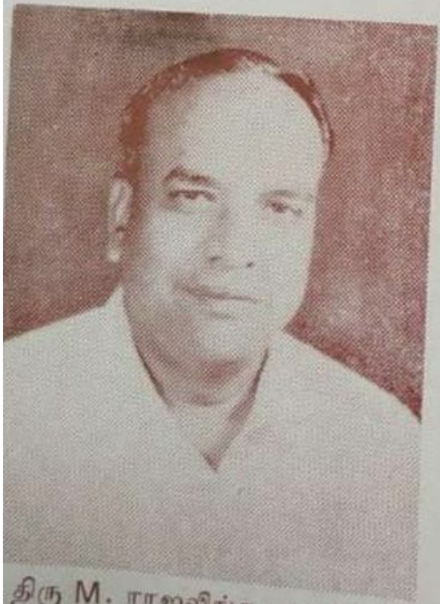

திரு M. ராஜலிங்க முதலியார்
சேலம்–2

திரு. S. M. ராஜலிங்க முதலியார்
தங்கம்மாள்

ரூ. 500 வழங்கிய நன்கொடையாளர்கள்

திரு. A. சுப்பராயன்
வெண்ணந்தூர்

திரு V. K. ஆறுமுக
முதலியார்
வெண்ணந்தூர்

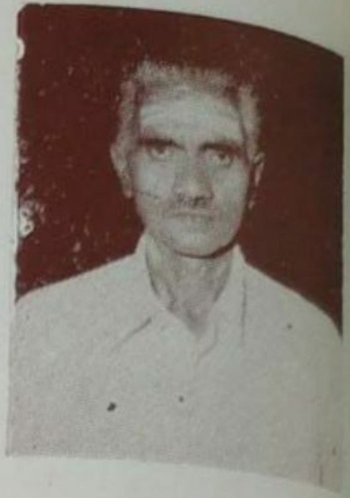

திரு P. K. பழனியப்ப
முதலியார்
வெண்ணந்தூர்

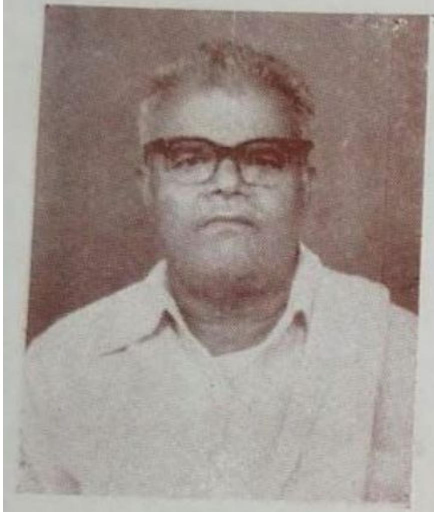

திரு K. ராமநாத
முதலியார்
குருசாமிபாளையம்

திரு K. A. முனியப்ப
முதலியார்
குருசாமிபாளையம்

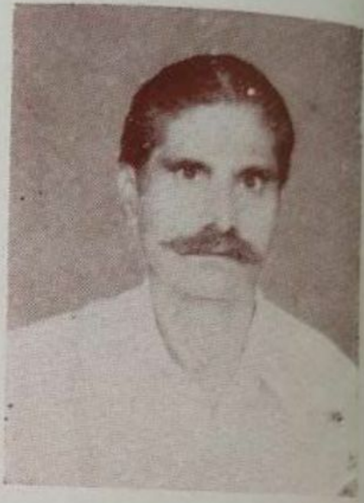

திரு T. S. ஆறுமுக
முதலியார்
குருசாமிபாளையம்

திரு T. M. செங்கோட
முதலியார்
சேலம்-1

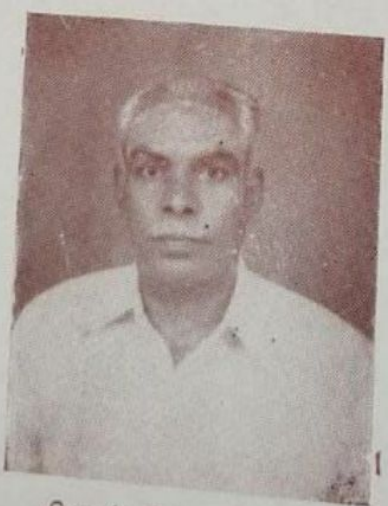

திரு A. P. அருணாசல
முதலியார்
சேலம்–1

திரு T. S. நல்லா
முதலியார்
தொளசம்பட்டி

ரூ. 500 வழங்கிய நன்கொடையாளர்கள்

திரு P. S. A. ராமசாமி
முதலியார்
வெண்ணந்தூர்

திரு P. R. மாரியப்ப
முதலியார்
வெண்ணந்தூர்

திரு. A. சுப்ரமணிய
முதலியார்
வெண்ணந்தூர்

திரு. V. R. கதிர்வேல்
முதலியார்
வெண்ணந்தூர்

திரு. M. A. பொன்னுசாமி
முதலியார்
வெண்ணந்தூர்

திரு R. சின்னைய்ய
முதலியார் & சன்ஸ்
வெண்ணந்தூர்

திரு S. M. ஆறுமுக
முதலியார்
வெண்ணந்தூர்

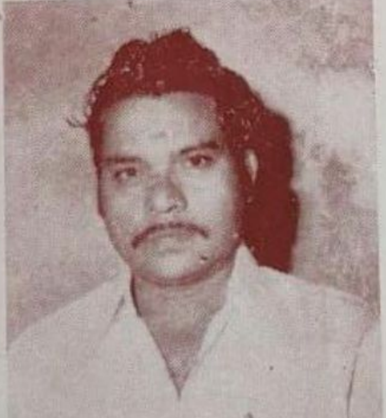

திரு K தர்மலிங்கம்

வெண்ணந்தூர்

திரு S. பெருமாள்
முதலியார்
வெண்ணந்தூர்

தென் இந்திய செங்குந்த மகாஜன பொன் விழாவிற்கு
வருகைதந்து சிறப்பித்த நம் குலமக்களை வருக ! வாழ்க !
என வரவேற்று வாழ்த்துகிறோம்.

அறிஞர் அண்ணா கைத்தறி நெசவாளர் கூட்டுறவு உற்பத்தி மற்றும் விற்பனைச் சங்கம் லிமிடெட்., எண். K. H. 2.

பொதட்டூர்ப்பேட்டை-631208.

திருத்தணி வட்டம், செங்கை மாவட்டம்.

B. M. கோவிந்தசாமி முதலியார்	தலைவர்
T. M. சுகுமாரன்	செயலாளர்
B. G. ஊரப்ப முதலி	நிர்வாகஸ்தர்
B. விநாயகம்	நிர்வாகி
D. P. வெங்கடேசன்	,,
T. G. மேகவர்ண முதலியார்	,,
D. S கிருஷ்ணன்	,,

With the best compliments
from :

PAMPER YOUR HOUSE WITH
METROTEX
HAND-LOOM FABRICS

The Chennimalai Metro Weavers'
Co-operative P & S Society Ltd. C. H. 7
Chennimalai

(Periyar-Dist) : : (Tamil Nadu)

Manufacturers of :

★ BED - SHEETS !
★ PILLOW COVERS !
★ TURKISH TOWELS !

M. MARAPPAN,
Vice President.

தென்னிந்திய செங்குந்த மகாஜன சங்கத்தின்
பொன் விழா காணும்
சேலம் மாவட்ட செங்குந்த பெருமக்களுக்கு
எங்கள் நல்வாழ்த்துக்கள் !

M. தண்டபாணி முதலியார் & சன்ஸ்
போன் : 149

ரவி பேன்ஸி சில்க் ஹவுஸ்
ஜவுளி வியாபாரம்

ஸ்ரீ பாலாஜி ஸ்டோர்ஸ்
மளிகை வியாபாரம்,

சம்பத் ஸ்டோர்ஸ்
மளிகை வியாபாரம்,
125, கச்சேரித்தெரு திருப்பத்தூர். N. A.

கடந்த 50 ஆண்டுகளுக்கு மேலாக தன்னுடைய சீரிய பணியினால்
நம்மவர் மேம்பாட்டிற்கு பணியாற்றி வரும் தென்னிந்திய
செங்குந்த மகாஜன சங்கத்தின் பொன் விழாவிற்கும்
விழாவை பொறுப்பேற்று நடத்தும் சேலம் மாவட்ட
செங்குந்த மகாஜன சங்கத்திற்கும் எங்கள்
இதயம் கலந்த நல்வாழ்த்துக்கள்.

அச்சுதன் ஸ்டோர்ஸ்,

பார்ட்னர்ஸ்:

S. P. மணவாளன் S. E. குலசேகரன்

S. P. திருமலை S. P. அச்சுதன்

ஜவுளி வியாபாரம்,

5, சேர்மன் பெரியவர் ஷண்முகனார் தெரு,

திருப்பத்தூர் (N. A.) 635 601.

போன்: 26

செங்குந்தர் குலம் தழைக்க பொன் விழா சிறக்கட்டும்!

ப. செல்வராசு, B. A.,
பொருளாளர்
திருச்சி மாவட்ட செங்குந்த மகாசன சங்கம்
துறையூர்-621 806.

தென்னிந்திய செங்குந்த மகாஜன சங்க
பொன் விழாவிற்கு எங்களது அன்பு வாழ்த்துக்கள்!

திருமண பட்டு சேலைகள்
வாங்க

கற்பகம் & கோ.

பட்டு நூல் & மில் ஜவுளி வியாபாரம்,
177, காந்தி ரோட்,
காஞ்சிபுரம்-631 501.

போன் : கடை : 2259 இல்லம்: 2365 தந்தி : 'கற்பகம்'

பொன் விழா காணும்
தென்னிந்திய செங்குந்த மகாஜன சங்கத்தின் பணி
தலைவர் உயர்திரு. M. P. நச்சிமுத்து முதலியார் அவர்களின்
சீரிய தலைமையில் ஆல்போல் செழிக்க
எங்கள் நல்வாழ்த்துக்கள் !

அச்சுதன் ஆடோமோபைல்ஸ்

பார்ட்னர்ஸ் :

S. P. மணவாளன் S. P. திருமலை

டீலர்ஸ் : இண்டியன் ஆயில்,
(பெட்ரோல், டீசல் & ஆயில்)

வாணியம்பாடி ரோடு, திருப்பத்தூர் (N. A.) 635 601.

போன் : பங்க் 126 வீடு : 26

அச்சுதன் ஆடோ ஸ்டோர்ஸ்

பார்ட்னர்ஸ் :

S. P. திருமலை T. குருநாதன்

வாணியம்பாடி ரோடு, : : திருப்பத்தூர். (N.A.)

போன் : 226

பொன் விழா காணும்
தென்னிந்திய மகாஜன சங்கம்
அதன் பணி சிறக்க
பல்லாண்டு நீடூழி வாழ்க ! வாழ்க !!

—: திருப்பத்தூர் :—

செங்குந்தர் ஊர்பொது

சேர்மன் பெரியவர் ஷண்முகனார் தெரு,

திருப்பத்தூர் (N. A.) 635 601

மணியம் :

M. R. தங்கவேல் முதலியார், M. R. S. முருகைய முதலியார்.

பொன் விழா காணும்
தென்னிந்திய செங்குந்த மகாஜன சங்கம்
மேன் மேலும் வளர்ச்சி பெற வாழ்த்துகிரேம்.

Tel : VEEGEEYEM PHONE : 447

வே. கணபதி முதலியார் & சன்ஸ்

மளிகை வியாபாரம்,
77-78, ஜின்னு ரோடு,
திருப்பத்தூர் (N.A.) 635 601.

எங்களிடத்தில் தரத்தில் உயர்ந்த மளிகை சாமான்கள், ஷாப் சாமான்கள், அரிசி தினுசுகள், பாசுமதி, டேராடூன், சீரகசம்பா போன்ற பிரியாணி அரிசி ரகங்கள், மிளகு, சீரகம், வருகடலை, போன்ற பல்வேறு பொருள்களும் தூய்மையாக சுத்தம் செய்யப்பட்டு பாலிதீன் பைகளில் பேக் செய்யப்பட்ட பலவித சரக்குகளும், ரோஸ்பிராண்ட் நெய், V.V.D. தேங்காய் எண்ணை, வனஸ்பதி, ரீபைன்ட் ஆயில் மற்றும் பல்வேறு மளிகை சமான்களும், சரக்கு சுத்தமாகவும், சரியான எடை அளவுகளுடனும், மொத்தமாகவும், சில்லரையாகவும் நியாயமான விலையில் எப்பொழுதும் கிடைக்கும்.

"வாடிக்கையாளர்கள் திருப்தியே எங்கள் குறிக்கோள்"
என்றும் தங்கள் நல் ஆதரவை கோரும்

M/s. V. Ganapathy Mudaliar & Sons

MALIGAI

TIRUPPATTUR. (N. A. Dt)

செங்குந்த மகாசன சங்கத்தின் பொன் விழாவிற்கு எங்கள்
மனமார்ந்த நல்வாழ்த்துக்கள்!

சிறந்த, அழகிய அச்சு வேலைகளுக்குச்
சிறந்த இடம்!

முருகன் அச்சகம்

கடை வீதி,
செயங்கொண்டம்–621 802.

தென் இந்திய செங்குந்த மகாசன சங்கத்தின்
பொன்விழா சிறப்புற வாழ்த்துகிறேன்!

தரமான, உறுதியான சைக்கிள் மற்றும் உதிரிப்பாகங்கள்
வாங்க சிறந்த ஒரே இடம்!

சண்முகம் சைக்கிள் ஸ்டோர்ஸ்

உரிமை : **சண்முகம்,**
சண்முகம் சைக்கிள் ஸ்டோர்ஸ்,
கச்சேரித் தெரு,
காட்டுமன்னார் கோயில்.
தெ. ஆ. மாவட்டம்.

செங்குந்தம் சீர்பெற சமுதாய மாநாடுகள் பல நடத்திட
வாழ்த்துகிறோம்

உயர்ந்த ரக ஏற்றுமதி ரகங்களும்
உள்நாட்டு வேஷ்டி, துப்பட்டாக்களும்
தயார் செய்து தருகிறோம்

P.A.R. வெங்கடேசன்

கைத்தறி ஜவுளி உற்பத்தியாளர்கள்

வாரியங்காவல் - 621806

தென் இந்திய செங்குந்த மகாசன பொன் விழாவிற்கு
எங்கள் உளமார்ந்த நல் வாழ்த்துக்கள்.

அழகிய சிறந்த அச்சு வேலைக்குச்
சிறந்த இடம்

பழனி ஆண்டவர் அச்சகம்

கச்சேரித் தெரு, காட்டுமன்னார் கோயில்
தெ. ஆ. மாவட்டம்
உரிமையாளர்: P. அருளழகன், B. Sc.,

அரை நூற்றுண்டு அயராது உழைத்து சீரிய சமூகப்பணியாற்றும்
தென் இந்திய செங்குந்தர் மகாசன சங்கத்திற்கு எங்களது
உளங்கனிந்த நல்வாழ்த்துக்கள்.

K. P. R. Kulandaiappa Mudaliar & Sons

K. P. R. குளந்தையப்ப முதலியார் & சன்ஸ்

ஜவுளி வியாபாரம்

No. 58, கிடங்கு தெருவு, சென்னை–1

தென்னிந்திய செங்குந்த மகாஜன சங்க மகாநாடு
சீரும் சிறப்பும் எய்தி நடைபெற எங்கள் நல்வாழ்த்துக்கள்

ஜி. இராமச்சந்திர முதலியார்

ஷாப் வியாபாரம்

அழகன்குளம், இராமனுதபுரம் மாவட்டம்

With the best compliments from :-

DHINAKARAN SILK HOUSE

HAND - LOOM SILK CLOTH MANUFACTURERS

No. 8, Bavapettai Street,

KANCHIPURAM - 631 501

Phone : 2270

தென்னிந்திய செங்குந்த மகாஜன சங்க
பொன் விழாவிற்கு எங்கள் நல்வாழ்த்துக்கள்.

காடா, மல், லாங்கிளாத், கலர் லாங்கிளாத்,
சோலாபூர் பெட்ஷீட் ரகங்கள், மாதவநகர் வேஷ்டி ரகங்கள்,
கோயமுத்தூர் கேஸ்மிட் ரகங்கள், பாம்பே கேஸ்மிட்
ரகங்கள், முதலிய மில் ஜவுளி ரகங்களுக்கு !

தமிழ் நாடு விற்பனை எஜன்ட் :-

நடராஜா ஏஜன்சீஸ்

75, சேர்மன் பெரியவர் ஷண்முகனர் தெரு,
திருப்பத்தூர். (N. A.) 635 601
போன் : 25

பலசரக்கு மளிகை வியாபாரம் :

ஆண்டவர் ஸ்டோர்

மளிகை வியாபாரம்,
75, சேர்மன் பெரியவர் ஷண்முகனர் தெரு,
திருப்பத்தூர். N. A.

தென்னிந்திய செங்குந்த மகாசன சங்க பொன்விழாவிற்கு எமது வாழ்த்துக்கள் !

சின்னவளையம்

கைத்தறி நெசவாளர் கூட்டுறவு உற்பத்தி & விற்பனைச் சங்கம் லிட்.,

No. R. 774

சின்னவளையம். P.O.

(வழி) ஜெயங்கொண்டம். : : திருச்சி மாவட்டம்.

தொலைபேசி : எண். 97 ஜெயங்கொண்டம்

—: எங்கள் சங்கத்தில் :—

100x100s, 100x80s, 80x80s, வேட்டிகள், கலர் சேலைகள், மல் பீசுகள், திடமான முறையில் தயார் செய்கிறோம். தேவைக்கு தொடர்பு கொள்ள வேணுமாய் அன்புடன் வேண்டுகிறோம்.

K. கன்னையன்,
கைத்தறி அலுவலர்/காரியதரிசி.

சி. வே. பன்னீர்செல்வம்,
தலைவர்.

With the best Compliments from :-

A. P. RAJENDRAN TEXTILES

Manufacturers of Towels and Exporters

14, Swarajyapuram 2nd Street,

Sellur, **MADURAI-625 002**

Prop : Lion **A. P.** Rajendran

Phone : Office and Residence : **2 5 6 2 2**

With the best Compliments from :-

P. M. SONACHALAM & BROTHER

Fast Colour Yarn Dyers & Bleachers

84, Ennaikkara Street, **KANCHIPURAM-631 501**

Phone : Office : 2547 **Resi. : 2647**

தென் இந்திய செங்குந்த மகாஜன சங்க பொன்விழா
சிறப்புற வாழ்த்துகிறோம் !

கிரி டெக்ஸ் கைத்தறி ஆடைகள்!

சிவகிரி நெசவாளர் கூட்டுறவு
உற்பத்தி & விற்பனைச் சங்கம்
லிமிடெட், No. K. 830

சிவகிரி - 638 109 : : பெரியார் மாவட்டம்.
போன் : 47

எங்களிடம் தயாராகும்

40 நெ. 60 நெ. 80 நெ. 7·20, 5·5 மீட்டர் பாவஞ்சு, ஜரிகை கட்டம், பேட் முதலிய சேலை ரகங்களும், 50X90, 46X86 கருப்பு பிளாங்கெட் பெட்சிட்களும் உத்திரவாதமுள்ள சாயங்களில் கிடைக்கும்.

எங்கள் சங்க ஜவுளிகள் எல்லா கோ - ஆப்டெக்ஸ் எம்போரியங்களில் கிடைக்கும்.

நிர்வாகஸ்தர்கள் :
R. சுப்ரமண்யம்,
S. M. சக்ரபாணி,
P. நாச்சிமுத்து,
P. ரத்தினன்,
S. S. அப்பாச்சி.

இங்ஙனம்,
R. முருகையன், தலைவர்.

Erotex

FABRICS

- கருத்தைக் கவரும் கவின்மிகு வண்ணங்கள் !
- காலத்திற்கேற்ற வடிவமைப்பு, தரமான கைத்தறியின் நெசவு!
- இதுவே எமது கைத்தறியின் சிறப்பைக்காட்டும் சின்னங்கள்!
- ''தரம் நாடுவோரின் மனதில் தன்னிகரில்லா புகழ்பெற்றது''

ஈரோடெக்ஸ்

பெட்ஷீட்ஸ் ● டவல்ஸ் ● தலையணை உறைகள்

அலங்கார துணிகள் ● லுங்கிகள் ● நேப்கின்ஸ்

ஈரோடு நெசவாளர் கூட்டுறவு சங்கம் லிமிடெட்.

''ஜெகநாத நிலையம்'' 218, நேதாஜி ரோடு ஈரோடு 638 001

போன் : 74170 தந்தி : ''ஈரோடெக்ஸ்''

ஷோ ரூம்கள்:
- ★ 23, வடக்கு மாடவீதி, மைலாப்பூர் சென்னை–600 004
- ★ 10, B. V. K. ஐயங்கார் ரோடு, பெங்களூர் 560 053
- ★ 15-3-418, பிரகாசம் பந்தலு வீதி, ஹிந்துப்பூர், (A. P.)
- ★ நகராட்சி பேருந்து நிலையம், ஈரோடு-638 001

ஜெ. சுத்தானந்தன்,

தலைவர்.

பொன் விழாவிற்கு எங்களது வாழ்த்துக்கள் !

கூட்டுறவே நாட்டுயர்வு !

குடிசைத் தொழிலை ஆதரியுங்கள் !!

★ ஆசைக்கும் தேவைக்கும் எற்ற ஆடைகள் !

★ உறுதியிலும் உழைப்பிலும் புகழ்பெற்றவை !!

செங்குந்தபுரம் ஸ்ரீ சுந்தர விநாயகர் கைத்தறி நெசவாளர் கூட்டுறவு சங்க ஜவுளிகள்

விலை மிகவும் மலிவு ! சாயங்கள் உத்திரவாதம் !!

வேட்டி, துண்டு, புடவை, பீசு தாத்தையங்கார்பேட்டை மாதிரி SPL **வேட்டி ரகங்கள் கிடைக்கும்.**

SPECIALISTS IN ANDHRA VENKATAGIRI

விபரத்திற்கு எழுதுங்கள் :-

*

செங்குந்தபுரம் ஸ்ரீ சுந்தரவிநாயகர் கைத்தறி நெசவாளர் கூட்டுறவு உற்பத்தி & விற்பனைச் சங்கம் லிமிடெட்., No. R. 998.

செங்குந்தபுரம் P. O. (வழி) ஜெயங்கொண்டம்.

Phone : 92

திருச்சி மாவட்டம்.

பொன் விழாக்காணும் தென் இந்திய செங்குந்த மகாசன
சங்கத்திற்கு எங்களது நல்வாழ்த்துக்கள் !

கோ. சம்பந்த முதலியார்,

A. K. கோவிந்தராஜு முதலியார் & சன்ஸ்,

காஞ்சீபுரம்.

23

With best compliments from :-

K. P. K.

Phone : 24634 } MADRAS
20127 }
322 ARNI

Telegrams { CROWN' ARNI. (N. A.)
TEXTURE' MADRAS.

K. P. KANDASWAMY MUDALIAR & SONS,

YARN & LUNGHI MERCHANTS,

SAIDAPET, ARNI. (N. A. Dt.)

Phone : | 24634 Madras
322 Arni (N. A.)

Telegrams | "CROWN" Arni (N. A.)
"TEXTURE" Madras.

K. P. K. TRADING CO.,

INDIAN OIL DEALERS

9, PERUMAL KOIL STREET,

SAIDAPET ❁ ARNI. (N. A. Dt.)

Dealers in : SPIC UREA, NEYVELI UREA AND LECO.

22

தென் இந்திய செங்குந்த மகாசன சங்கத்திற்கு பொன் விழாவிற்கு,
எங்களது உளங்கனிந்த நல் வாழ்த்துக்கள் !

மங்கையர் எழிலுக்கு மங்காது பொலிவூட்டும்
கண்கவர் பட்டு சரிகை சேலைகளுக்கு,

பெரியார் ஈ. வெ. ரா. பட்டு கைத்தறி
நெசவாளர் கூட்டுறவு உற்பத்தி &
விற்பனைச் சங்கம் லிமிடெட்., K. H. 53.

தலைமை அலுவலகம் :
2, சங்கூசாபேட்டை,
காஞ்சீபுரம்-1.

விற்பனை நிலையம் :
505, காந்தி ரோடு
காஞ்சீபுரம்-1.

காலத்திற் கேற்ற நவநாகரிக வண்ணங்களில் கலைத்திறன் மிளிரும் காஞ்சீபுரம் சேலைகள், பாவாடைகள் மற்றும் டிஷ்யூ ரகங்கள் விற்பனை செய்து வெற்றி நடைபோடும் மிகச் சிறந்த கூட்டுறவு நிறுவனம்.

நா. இராமையா,
கைத்தறி அலுவலர் / செயலாளர்.

தென்னிந்திய செங்குந்த மகாஜன சங்கத்தின்
பொன்விழாவிற்கு எங்களது மனமார்ந்த
வாழ்த்துக்கள்!

**கல்லிடைக்குறிச்சி நெசவாளர்
கூட்டுறவு உற்பத்தி & விற்பனைச்
சங்கம் லிமிடெட்., 0875.**

(கல்லி கோவாப்டெக்ஸ்)

திருநெல்வேலி மாவட்டம்.

**சிறந்த வடிவமைப்பு. வண்ணங்களுடன் நிலையான
சாயமும், நீடித்த உழைப்பும் கொண்ட பெட்
சீட்கள், தலையணை உறைகள், லுங்கிகள்,
டவல்கள், உற்பத்தியாளர்கள்.**

இரா. ஈ. குமரன்,
துணிநூல் கட்டுப்பாட்டு அலுவலர்,
செயலாளர்.

சா. சுப்பையா,
தலைவர்.

With the best compliments from :-

உ

Tel: "GOMATHA"

Phone : Office : 2724
Resi. : 5131

M. KUPPUSAMY MUDALIAR & SONS,

HAND-LOOM CLOTH MERCHANTS,

Post Box No. 315,

1, Thiruvenkatasamy Chetty Street, Fort, **ERODE-1.**

WITH THE BEST COMPLIMENTS FROM :

உ

V. Subramaniyam,

HAND-LOOM CLOTH MERCHANTS,

8, Muthuranga Mudaliar Street, ERODE - 638 001. (Tamil Nadu.)

பொன்விழாகாணும் தென்னிந்திய செங்குந்த மகாசன சங்கத்திற்கு

!! எங்களது நல் வாழ்த்துக்கள் !!

சாந்தி டாக்கீஸ்

கத்திவாக்கம்,

எண்ணூர், :: சென்னை-57.

உரிமையாளர்கள் : **A.** குருபாதம், **S.** தேவராஜன்.

25

முருகன் துணை

With best compliments from :-

T. N G. S T 232491
C. S. T. 2062 Dt. 14-9-65

☎ 485

SRI MEENAKSHI TEXTILES

MILL AND HAND-LOOM CLOTH MERCHANTS,

129, Car Street, TIRUVANNAMALAI-606 601.

ஸ்ரீ மீனாக்ஷி டெக்ஸ்டைல்ஸ், திருவண்ணாமலை,

26

With the best compliments from :-

Phone : { Office : 3916
works : 3390

R. A. N. A. Transports,

BUS OPERATORS,

114, VALAYAKKARA STREET,

ERODE-638 001.

பொன் விழா காணும் தென் இந்திய
செங்குந்த மகாசன சங்கத்திற்கு
எங்களது நல்வாழ்த்து

M/s. R. A. N. அங்கப்ப முதலியார்,

நூல் வியாபாரம்,

114, வளையக்கார தெரு,

ஈரோடு-638001.

பொன்விழாகாணும் தென்னிந்திய செங்குந்த மகாசன சங்கத்திற்கு
!! எங்களது நல் வாழ்த்துக்கள் !!

வாழ்க கைத்தறி! வளர்க கைத்தொழில்!!

கலைமிகு காஞ்சியில் வண்ணமிகு பலப்பல டிசைன்களில் பார்த்து
மகிழும் லுங்கிகள்! விரும்பாதவரை விரும்பவைக்கும்
விநோதமான லுங்கிகள் வாங்க சிறந்த இடம் :

போன் : 2195

காஞ்சிபுரம் பிள்ளையார்பாளையம்

ஸ்ரீ மீனாட்சியம்மன் கைத்தறி நெசவாளர் கூட்டுறவு உற்பத்தி & விற்பனை சங்கம் லிட்., நெ. ஜி. 1863

4-A, மண்டபத் தெரு, காஞ்சிபுரம்-631 501.

எங்களது சங்கத்தில் 60 X 40, 80 X 80 அஜந்தா கலர் லுங்கிகள், மற்றும் ஷர்ட்டிங் ரகங்கள் மிக நேர்த்தியான முறையில் உயர்ந்த ரக நூலில் கெட்டி சாயத்துடனும் கைதேர்ந்த நெசவாளர்களைக் கொண்டு மிகச் சிறந்த முறையில் தயாரிக்கப்படுகிறது.

விலை குறைவு ! உழைப்பு அதிகம் !!
கைத்தறியை ஆதரிப்பீர் ! வண்ணவண்ண லுங்கிகளை அணிவீர் !!

"கூட்டுறவே நாட்டுயர்வு"

வணக்கம்

A. நடராஜன்
தலைவர்

இயக்குநர்கள் :

S. திருநாவுக்கரசு, சு. தணிகாசலம், R. கன்னியப்பன்,
தி. தர்மலிங்கம், A. சுப்பிரமணியன்.

தென்னிந்திய செங்குந்த மகாஜன
சங்கத்தின் பொன்விழாவிற்கு
எங்களது உளங்கனிந்த
நல்வாழ்த்துக்கள் !

போன்: 2709 & 2470

பி. எம். சில்க்ஸ்

பட்டு, சரிகை சேலை உற்பத்தி & விற்பனையாளர்கள்

252, காந்தி ரோடு,

காஞ்சீபுரம்-631 501

(பஸ் ஸ்டாப் ரங்கசாமி குளம்)

நமது தென்னிந்திய செங்குந்த மகாசன சங்கம் தனது
'பொன்விழாவை'
கொண்டாடும் நேரத்தில் சங்கம் மேலும் வளர்ந்து
சிறப்புற வாழ்த்தும் !

ஸ்ரீ பாரதி கைத்தறி நெசவுத் தொழிற்சாலை
கைத்தறி ஜவுளி உற்பத்தியாளர்

துறையூர்-621 010 :: திருச்சி மாவட்டம்.

கிளை : ஆலப்புழை, கேரள மாநிலம்.

உரிமையாளர்கள் :- செ. சின்னசாமி முதலியார் &
சி. மாணிக்கம்.

அறிஞர் அண்ணு கைத்தறி நெசவாளர் கூட்டுறவு உற்பத்தி & விற்பனைச் சங்கம் லிமிடெட்

எண். K. H. 5. ஐயன்பேட்டை,
ஐயன்பேட்டை S. O. செங்கற்பட்டு மாவட்டம்.
(தமிழ்நாடு)

எங்கள் சங்கத்தில் தரமான நூலைக் கொண்டு நல்ல முறையில் 60s X 60s சேலைகள், 60s X 40s கலர், சலவை லுங்கிகள் தயார் செய்கிறோம். எங்கள் சங்கத்தின் சரக்குகள் அனைத்தும் எல்லா கோ-ஆப்-டெக்ஸ் விற்பனை நிலையங்களிலும் கிடைக்கும்.

கு. வா. நெடுஞ்சேரன்,
தலைவர்.

பி. சடையாண்டி முதலியார்.
செயலாளர்.

இயக்குநர்கள் :- கா. முருகசாமி, தெ. பாலு, P. பெருமாகாளத்தி.

With the Best Compliments from :-

Head Office :

PALLIPALAYAM, ERODE-638 006.

P. RANGASAMY & CO.,

Dealers in Quality Textile Goods

87-A, Vestralatha :: VIJAYAWADA-520 001.

Phone : Shop : 62520 Resi : 626 10

பொன் விழா காணும், செங்குந்தர் மகாஜன சங்கத்திற்கு
எங்களது நல்வாழ்த்துக்கள் !

ஜெயங்கொண்டம் மாநகரில் கைராசி
ஜவுளி ஸ்தாபனம் !

சக்தி டெக்ஸ்டைல்ஸ்,

ஜவுளி வியாபாரம்,
கடை வீதி, ஜெயங்கொண்டம்-621 802.

உரிமையாளர் : பொ. அ. கந்தசாமி முதலியார் & சன்ஸ்,
P. N. ஆறுமுக முதலியார்.

With the best compliments from :-

SRI SHANMUGA VILAS

V. ARUMUGA MUDALIAR
CLOTH MERCHANT
354, 355, Gandhi Road,
KANCHEEPURAM-1

அம்மையார்குப்பம் ஸ்ரீ சங்கர் கைத்தறி நெசவாளர் கூட்டுறவு உற்பத்தி & விற்பனைச் சங்கம் லிட்., நெ. K. H. 128

அம்மையார்குப்பம் PIN 631 301

திருத்தணி வட்டம் : : செங்கை மாவட்டம்

திரு G. B. கணேசன் தலைவர்
,, G. G. குருநாதன் உதவித்தலைவர்
,, G. S. இராதன் இயக்குநர்
,, V. R. நடேசன் ,,
,, நெல்லி. கிருஷ்ணன் ,,
,, ஆ. வி. பாண்டுரங்கன் ,,
,, சீ. மு. ஜகன்னுதன் ,,

எங்கள் சங்கத்தில் உற்பத்தி விற்பனைக்குறிய இரகங்கள்

1. $40^s \times 40 \times 45 \times 7.30$ சேலைகள்
2. $40^s \times 40 \times 45 \times 5.50$ பாஸ்டு கலர்
3. $40^s \times 40 \times 36 \times 8$ கஜம் பாஸ்டுகலர் பிரீடவுன்

ஏற்றுமதி இரகங்கள்

தொலை பேசி : கஸ்தூரிபாகிராம் : 41

'திருடெக்ஸ்'

திருவள்ளுவர் நெசவாளர்கள் கூட்டுறவு உற்பத்தி & விற்பனைச் சங்கம் லிமிடெட்.,

எண். C. H. 6

தாண்டம்பாளையம் - 637 118

(வழி ஈரோடு. R. M. S.) பெரியார் மாவட்டம்

நிர்வாகக் குழு :

U. ரத்தினவேல் தலைவர்

S. ரங்கசாமி உபதலைவர்

K. தண்டபாணி நிர்வாகஸ்தர்

G. முத்துசாமி ,,

M. நடராஜ் ,,

R. சுப்பிரமணி ,,

R. குழந்தைவேலு ,,

அத்திமாஞ்சேரிபேட்டை திரு. வி. க. கைத்தறி நெசவாளர் கூட்டுறவு உற்பத்தி மற்றும் விற்பனைச் சங்கம் லிமிடெட்., பதிவு எண் K. H. 122

அத்திமாஞ்சேரிபேட்டை

திருத்தணி வட்டம் :: செங்கை மாவட்டம்

K. M. கோவிந்தசாமி
தலைவர்

M. தங்கவேல் முதலியார்
உப தலைவர்

இயக்குனர்கள்

G. M. அருணாசலம் M. K. முருகேசன் M. லோகநாதன்

G. M. கோவிந்த முதலியார் M. P. பார்வதியம்மாள்

அத்திமாஞ்சேரிப்பேட்டை அண்ணா

கைத்தறி நெசவாளர் கூட்டுறவு

உற்பத்தி & விற்பனைச் சங்கம்

லிமிடெட் நெ. K. H. 135

அத்திமாஞ்சேரிப்பேட்டை

திருத்தணி வட்டம் :: செங்கை மாவட்ட

பதிவு தேதி : 26-2-81 ஆரம்ப தேதி : 8-3-

S. N. பாண்டுரங்கன்	தலைவர்
K G சுந்திரம்	உப தலைவர்
V. S. வெங்கடேசன்	இயக்குநர்
சோ. சின்ன குப்புசாமி	,,
P. S. ஜனக்கன்	,,
G வடிவேல்	,,
Y. அலுமேலம்மாள்	,,

அத்திமாஞ்சேரிபேட்டை ஸ்ரீ சுந்தரேஸ்வரர்

கைத்தறி நெசவாளர் கூட்டுறவு

உற்பத்தி & விற்பனைச் சங்கம்

லிமிடேட்., No. K. H. 115

அத்திமாஞ்சேரிபேட்டை,

திருத்தணி வட்டம், :: செங்கை மாவட்டம்.

ஈ. சு. தேசப்ப முதலியார்	தலைவர்
பா. வெ. சின்னமுனிசாமி முதலியார்	உப தலைவர்
பா. க. ஜெயவேல் முதலியார்	இயக்குநர்
பா. சு. கண்ணப்ப முதலியார்	,,
பு. மு. சுப்ரமண்ய முதலியார்	,,
பே. மு. மெய்யப்பன்	,,
M. சுப்ரமண்ய முதலியார்	,,

தென்னிந்திய செங்குந்த மகாஜன சங்கத்தின்
பொன்விழாவிற்கு எங்களது மனமார்ந்த
வாழ்த்துக்கள்!

மடம் சாந்தி வினாயகர் கைத்தறி நெசவாளர் கூட்டுறவு உற்பத்தி மற்றும் விற்பனைச் சங்கம் லிட்.,

No. U. 866

பொதட்டூர்ப்பேட்டை-631 208

திருத்தணி வட்டம், : : செங்கை மாவட்டம்,

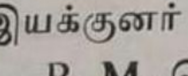

P. C. சுப்பிரமணிய முதலி தலைவர்
P. N. மாணிக்க முதலி உப தலைவர்
P. G. சக்கரப்ப முதலி இயக்குனர்

P. M. பெருமாள் முதலி இயக்குனர்
B. K. கண்ணப்ப முதலி ,,
S. M. கோவிந்தசாமி முதலி ,,
P. G. குருநாத முதலி ,,

பொன் விழாக்காணும் தென் இந்திய செங்குந்த
மகாசன சங்கத்திற்கு எங்களது நல் வாழ்த்துக்கள்

தரமான தயாரிப்பு, நீடித்த உழைப்பு
இதுவே எங்களது தனிச்சிறப்பு

"மாதவன் மார்க்"

வண்ண மிகு லுங்கிகள், ஆடவர்க்கேற்ற அழகு மிகு
கைத்தறித் துணி ரகங்கள்
நாகரீக நங்கையற்க் கேற்ற நவீன சேலை ரகங்கள்

C. M. பாலுசாமி & சன்ஸ்,
அரசு டெக்ஸ்,
கமலக்கண்ணன் & Co.,

ஜவுளி வியாபாரம் & லுங்கி தயாரிப்பாளர்கள்

43, ஈஸ்வரன் கோவில் வீதி, ஈரோடு-638 001.

தொலைபேசி :– கடை : 2050 வீடு : 2797

10

பொன் விழாக்காணும் தென் இந்திய செங்குந்த
மகாசன சங்கத்திற்கு எங்களது நல் வாழ்த்துக்கள்

M/s. V. அர்த்தனாரி முதலியார்,

இரும்பு வியாபாரம்,
186, நேத்தாஜி ரோடு, ஈரோடு-638 001

SHANKAR TRADING COMPANY

Authorised Dealers For :

- Cummins Engines,
- Kirloskar Engines,
- Kirloskar Motors,
- Kirloskar Pumps,
- Kirloskar Tractors Etc.,

And After Sales Service

Head Office : **198, Linghi Chetty Street, Madras-600 001**
Phone : 23354, 25009. Gram : SHANKARKO
Telex : 041-493

Branch Office :

14, Jayammal Street, Teynampet
Mount Road, Madras-600 018
Phone : 444092.
Grams: INJECTOR

16-C, Kamaraj Street, Kanchipuram

Aberdeen Bazaar, Portblair, Andamans
Phone : 234
Gram : EMPIPI

With best compliments from :-

Saye Packaging Industries

Sai Enterprises : : : : Sri Sai Agencies

Manufacturers of :

All Varieties of Paper Bags, Paper Roll and Sheet Cutting.

All with Flexographic Printing on Glassine, B. G. P. Kraft, White Poster & Wedding Bags and for the use of :

Cloth Shops, Bakery, Maligai, Coffee and Tea Dealers & Dry Cleaners

TRICHY MAIN ROAD, NAMAKKAL P. O. 637 012

Phone Office : 2779 : : Residence : 2349

With best compliments from :

TEL : PREMJOTHI. உ PHONE { OFFICE : 4064
RESI. : 5474

S. Vaiyapuri Mudaliar & Co.,

HAND-LOOM CLOTH MERCHANTS,

P. B. No. 105.

8, Muthuranga Mudaliar Street, ERODE-1. (S. India.)

(The Vaiyapuri Textile Mills Depot, Kavundapadi.)

with best compliments from :

P. K. N.

FABRICS

Tel: "NANJAPATEX" உ Phone : { Office : 4342
Resi.P.K.N.: 6362
,, P.A R. : 6173

P. K. Nanjappa Mudaliar & Co.,

25, JINNAH STREET,

P. B. No. 156, ERODE, 638 001.

தென்னிந்திய செங்குந்த மகாஜன சங்க பொன் விழா
வைபவத்தில் எங்களது நல்வாழ்த்துக்கள்.

எங்களிடம் சுகாதார முறைப்படி தயார் செய்து கல்,
குருணை நீக்கிய திடம் கிச்சடி, பொன்னி,
வெள்ளைகார் மற்றும் எல்லா ரக
அரிசியும் கிடைக்கும்.

PHONE: 24699

நூற்றாண்டு விழா அரிசி மண்டி

T. V. SHANMUGAM

S. NO. 1, KICHIDI RICE MUNDY

462, VYSIAL STREET - COIMBATORE - 641 001

Head Office: TIRUCHENGODE. Phone: 2469 & 2369

செங்குந்த மகாசன சங்க பொன் விழாவிற்கு எங்கள் நல்வாழ்த்துகள் !

ரோஜாப்பூ மார்க்

லுங்கிகள் எங்கும் புகழ்பெற்றது.
நீடித்த உழைப்பிற்கும் சாயத்திற்கும்
உத்தரவாதமானது.

VELAVAR PALAYAKAT CO.
TRADE MARK
T M
MADRAS.
REGISTERED

பூரண உரிமையாளர்கள் : போன் : 23489

வேலவர் பளயகாட் கம்பெனி
(பி) லிமிடெட்.

33, கச்சாலீஸ்வரர் அக்ரஹாரம் தெரு,

சென்னை-600 001.

With Best Compliments From :-

K. P. BALAKRISHNAN & BROTHER

Cottonseed and Oilcake Merchants

Cottonseed purchasing Agents for :

M/s. The Tata Oil Mills Co., Ltd., MADRAS.

and

JEYAKUMAR & COMPANY

Cottonseed Merchants and Commission Agents

Cottonseed Purchasing Agents for :

M/s. The Modern Mills Ltd., Hubli & Bombay.

Address :

460, 461, Vysial Street, Coimbatore-1.

Phone : Office : 22327 & 26578 Resi : 33927

Tel : "Majestic"

With the best Compliments from :-

Smile! It Gives Your Face Something to do!

For Pure Silk Sarees
Handloom Fabrics &
All Mill Goods

SUITINGS
SHIRTINGS
SAREES

Authorised Dealers For

GWALIOR SUITINGS
AND
SHIRTINGS
PHONE: 422035

Visit

SEKAR *Emporium*

22 ARCOT ROAD, KODAMBAKKAM.
(NEAR OVER BRIDGE)
MADRAS-600 024.

வடபழனி நெசவாளர் கூட்டுறவு
உற்பத்தி & விற்பனைச் சங்கம் லிட்.,
நெ. ஈ. எச். 54.

வடபழனி

குமாரபாளையம் (அஞ்சல்) 638 108 ஈரோடு R. M. S.

நத்தக்காடையூர் (வயா)

பழனி டெக்ஸ்

எங்களிடம் தயாராகும் 47X87, 50X90, 54X90

பென்னி பிளாங்கட் ரகங்களும் $2/17^s$, டிசைன்

பெட்சிட் ரகங்களும் கண்ணை கவரும் வண்ணங்களில்

குறைந்த விலையில் கிடைக்கும் !

எல்லா கோ–ஆப்டெக்ஸ் எம்போரியங்களிலும் கிடைக்கும்.

S. *சுப்பிரமணியம்*, தலைவர்,
வடபழனி W. C. S. Ltd. E. H. 54.

தென் இந்திய செங்குந்த மகாசன சங்கத்தின் பொன் விழாவிற்கு
எங்களது உளங்கனிந்த நல்வாழ்த்துக்கள் !

P. C. தர்மலிங்க முதலியார்,

கைத்தறி ஜவுளி வியாபாரம்,
விளந்தை, ஆண்டிமடம். P. O. 621 801.
திருச்சி மாவட்டம்.

எங்களிடம் 100×100 வேட்டி & ஜோடி ரகங்கள்
கலர் சாரீஸ் தயார் செய்கிரோம்.
தேவைக்கு விஜயம் செய்யுங்கள் !

☼ ★ ☼

சண்முகம் பஸ் சர்வீஸ்,

பா. சி. தர்மலிங்க முதலியார்,
ஜெயங்கொண்டம்.

எங்களிடம் டூர் செல்ல கல்யாண
காலங்களில் ஸ்பேர்பஸ் உள்ளது.
தேவைக்கு விஜயம் செய்யவும்.

சண்முகம் ரோடுவேஸ்,

D. சண்முகம்
ஜெயங்கொண்டம்.
சண்முகா டாக்கிஸ், ஆண்டிமடம்.

Tel. Address : 'RAJESWARI'

Telephone Nos : 25, 42 and 301

RAJESWARI MILLS LTD.,

RAILWAY STATION ROAD,
GUDIYATTAM, N. A. Dt.

Manufacturers of :

**High Quality Yarn of
All Counts From 20s to 80s,
Doubling Yarn and 34s. Cones.**

M. G. AMURTHALINGA MUDALIAR, B. A., B. L.,
MANAGING DIRECTOR
Rajeswari Mills Limited
GUDIYATTAM, N. A. Dt.

தென்னிந்திய செங்குந்த மகாசன சங்கப்
'பொன் விழா' சிறப்புற வாழ்த்துகிறோம் !

நவ நாகரீகத்திற்கு ஏற்ற

★ புடவைகள் !

★ சூட்டிங்குகள் !

★ ஷர்ட்டிங்குகள் !

மற்றும் சிறந்த மில்களில்
தயாராகும் துணி வகைகளும்
கிடைக்குமிடம்!

சகுந்தலா டெக்ஸ்டைல்ஸ்

போன் : நெ. 443268.

41, ரங்கநாதன் தெரு.

தியாகராய நகர்,

சென்னை-600 017.

Congratulations

and

Best wishes from :

SRI KRISHNA TEXTILES

PODATTURPET P. O. (Via) TIRUTTANI
Chingleput Dt.

HAND-LOOM MANUFACTURERS OF :-

ALL KINDS OF LUNGIES, KERCHIEFS
AND SHIRTINGS

Partners :

D. Govindaraja Mudaliar,
K. M. Adimoola Mudaliar

வாழ்க கைத்தறி ! போன் : 356 தந்தி: "VPTEX" வளர்க கூட்டுறவு !

வி. பி. டெக்ஸ் கைத்தறி ஆடைகள்

யாவரும் வி. பி. டெக்ஸ் ஆடைகளை வாங்குங்கள்

ஸ்ரீ வரதராஜப்பெருமாள்

கைத்தறி நெசவாளர் கூட்டுறவு உற்பத்தி & விற்பனைச் சங்கம் லிமிடெட் No. N. N. 122

எமனேஸ்வரம்-623701. வழி-பரமக்குடி. இராமநாதபுரம் ஜில்லா.

நம் சொசைட்டியில் சொந்தத்தில் சாயம் போட்டு கைதேர்ந்த நெசவாளர்களைக்கொண்டு தயாரிக்கப்பட்ட 100x60 பயர்பிளே, 100x100 ஸ்பெஷல் சேலை ரகங்கள், அசல் ஜரிகை, டை அண் டை பிரிண்ட் சேலைகள், ஸ்கிரீன் பிரிண்ட், பம்பர் பட்டு ரகம், கோடம்பாக்கம் மற்றும் 100x100 வேஷ்டி, 100x100 பேட்டுவேஷ்டி, 80x80வேஷ்டி, 60x60வேஷ்டி மற்றும் துண்டு, அங்கவஸ்திரம், கர்சீப், கைலி ரகங்கள் நேர்த்தியான முறையில் தயாராகின்றன.

எங்கள் சங்க தினுசுகள் எல்லா கோ-ஆப்டெக்ஸ் விற்பனை நிலையங்களிலும், சென்னை, பம்பாய், கல்கத்தா கைத்தறி மாளிகைகளிலும் கிடைக்கும்.

G. S. அனந்தகிருஷ்ணன்,
உப-தலைவர்

கெட்டி கோ. சேஷய்யன்,
தலைவர்.

நிர்வாகஸ்தர்கள்:—V. B. கிருஷ்ணமாச்சாரி, P. S. ராமசாமி, S. N. சுப்புராமன்
K. G. நாகநாதன், S. R. ஜனார்தனம்.

ஸ்தாபிதம்: 1954

தந்தி: EMTEX
போன்: ஆபீஸ்: 357, காலனி: 387

நீடித்த உழைப்பிற்கும் !
நயமான தரத்திற்கும் !!

"எம் டெக்ஸ்"

கைத்தறி ஆடைகளை வாங்குங்கள்

No. Q 755, எமனேஸ்வரம் நெசவாளர் கூட்டுறவு உற்பத்தி & விற்பனைச் சங்கம் லிட்.,

எமனேஸ்வரம்-623701 வழி. பரமக்குடி. இராமநாதபுரம் மாவட்டம்.

நம் சங்கத்தில் 100s & 60s நூல் பயர்பிளே, பிளெயின், கட்டம், பூ பிரிண்ட் ரகங்களும் பம்பர் தினுசுகளில் பிளெயின், கட்டம் லூரெக்ஸ், பேட்டு ரகங்களும், மற்றும் டை & டை சுங்கடி பிரிண்டெட் ரகங்களிலும் 5, 5½, 6, 7, 8, 9 கெஜம் சேலைகளும் 3 கெஜம் தாவணிகளும் தயாரிக்கப்படுகின்றன. மேலும் 100s × 100s, 60 × 60s, சாதா பட்டைக்கரை, பேட்டு வேஷ்டிகளும் கைலிகளும் தயாரிக்கப்படுகின்றன.

எங்கள் சங்கத்தினுசுகள் எல்லா கோ-ஆப்டெக்ஸ் விற்பனை நிலையங்களிலும், ஹாண்ட்லூம் ஹவுஸ்களிலும் கிடைக்கும்.

T. R. M. கோபாலகிருஷ்ணன்.
உப-தலைவர்.

கெட்டி. ராம குப்புசாமி
தலைவர்.

நிர்வாகஸ்தர்கள் :- L. S. கிருஷ்ணமாச்சாரி, T. B. மாதவன்,
புட்டா ஜெ. நாருயணசாமி, கெட்டி. கோ. சீனிவாசன்.

ஸ்தாபிதம் : 1959

லோகமான்ய திலகர்

நெசவாளர் கூட்டுறவு உற்பத்தி & விற்பனைச் சங்கம் லிட்.,

N. N. 134.

பரமக்குடி 623707. (முகவை மாவட்டம்)

குறைந்த விலை ! நீடித்த உழைப்பு !!

எங்கள் கைத்தறி ஆடைகள் எக்காலத்திலும் எழிலுக்கும், எடுப்புக்கும் நீடித்த உழைப்பிற்கும் ஏற்றது.

நாகர்கோவிலில் நடைபெற்ற பொருட் காட்சியில் நம் சங்கம் வெள்ளிக்கேடயம் பரிசு பெற்றது.

{ திலக் டெக்ஸ் }

எங்கள் கைத்தறி ஆடைகள் எல்லா கோ-ஆப்டெக்ஸ் எம்போரியங்களிலும், கைத்தறி மாளிகைகளிலும் கிடைக்கும்.

உப-தலைவர்
பெ. கோ. கிருஷ்ணமாச்சாரி

தலைவர்
S. M. ராமமூர்த்தி

நிர்வாகஸ்தர்கள் :

து.வெ. ராமநாதய்யர், தெ.ரெ. குப்புசாமி, K.T. சுப்புராமன், A S.கோவிந்தன்

கூட்டுறவே நாட்டுயர்வு ஸ்தாபிதம்: 1957

"மகாலெட்சுமி டெக்ஸ்"

ஆடைகளையே எப்பொழுதும் வாங்கி உபயோகியுங்கள்.

மகாலெட்சுமி நெசவாளர் கூட்டுறவு உற்பத்தி & விற்பனை சங்கம் லிட்., என். என். 61.

எமனேஸ்வரம்–625701 இராமநாதபுரம் ஜில்லா.

எங்கள் சங்கத்தில் 100x60 ரகங்களில் பயர்ப்ளே பலரக செக், ஸ்கிரீன் பிரிண்ட் தினுசுகளும், பம்பர் பட்டு ரகங்களும், கோடம்பாக்கம் பிளேன், செக், ஸ்கிரீன் பிரிண்ட் தினுசுகளும் 100x100, 100x80, 60x60 பேட் & சாதா வேஷ்டி ரகங்களும், கர்சீப் தினுசுகளும் 40x40 கைலி ரகங்களும் தயாரிக்கப்படுகிறது. எங்கள் சங்க தினுசுகள் மாநில சங்க விற்பனை நிலையங்களிலும், கைத்தறி மாளிகை சென்னை, பம்பாய். கல்கத்தா. ஆமதாபாத் ஆகிய இடங்களிலும் கிடைக்கும்.

N. S. மன்னூர்சாமி-துணைத்தலைவர், K. S. மாதவராமன்-தலைவர்

மு. அ. ராமசாமி, செல்கா ராமாச்சாரி, கு. ரா. லெட்சுமிநாராயணன்
S. V. ராமமூர்த்தி, P. R. கோவிந்தன்

வாழ்க கைத்தறி !

வளர்க கூட்டுறவு !!

அண்ணா டெக்ஸ்

அண்ணா நெசவாளர் கூட்டுறவு உற்பத்தி & விற்பனைச் சங்கம் லிமிடெட், நெ. E.H. 44

தாண்டாம்பாளையம் P.O. (பெரியார் மாவட்டம்)

எங்கள் சங்கத்தில்
தயாராகும்
40 நெ. & 60 நெ.
7 மீட்டர் பாவஞ்சு.
ஜரிகை கட்டம் பேட்
முதலிய
சேலை ரகங்களும்

54 x 90 கருப்பு
பிளாங்கட், டவல்ஸ்,
வேஷ்டி ரகங்களும்
உத்திரவாதமுள்ள
சாயங்களில்
கிடைக்கும்.

அடர்த்தியான நெசவு

நாகரீகமான டிசைன்கள் நம்பிக்கைக்கு

உகந்தது.

எங்கள் சங்க ஜவுளிகள் எல்லா

"கோ-ஆப்டெக்ஸ்"

எம்போரியங்களிலும் கிடைக்கும்,

இங்ஙனம்,

K. பழனிச்சாமி,

தலைவர்

மற்றும் நிர்வாகக் குழுவினர்கள்

பொன்விழாக் காணும்

செங்குந்த மகாஜன சங்கம்

மேன்மேலும் தழைத்தோங்க எங்கள் இதயங்கனிந்த நல்வாழ்த்துக்கள்

உங்கள் நாவிற்குச் சுவையான

டிபன் & சாப்பாடு

ஸ்ரீ லட்சுமி கேப்

ஸ்வீட் & காரம் மற்றும் பிஸ்கட்டிற்கு

ஸ்ரீ லட்சுமி ஸ்வீட்ஸ்

காப்பி & கூல் டிரிங்ஸ் & ஸ்வீட்ஸ்

ஸ்ரீ மகாலட்சுமி

பஸ் நிலையம் — திருப்பத்தூர். (N. A)

உரிமையாளர்கள் :

J. M. ஷண்முகம், **M.** வெங்கடாஜலம், **M.** பழனிச்சாமி

துவக்கம் : 5—5—78

கூட்டுறவே நாட்டுயர்வு

★ சிதம்பரனுர் டெக்ஸ் ★

ஆடைகளையே எப்பொழுதும் வாங்கி உபயோகியுங்கள்

சிதம்பரனுர் நெசவாளர் கூட்டுறவு உற்பத்தி & விற்பனை சங்கம் லிட்., **M. H. 10.** எமனேஸ்வரம்-623 701.

இராமநாதபுரம் ஜில்லா.

எங்கள் சங்கத்தில் கைதேர்ந்த நெசவாளர்களைக் கொண்டு காட்டன் பயர்பிளே. பம்பர் செக். காட்டன் & பம்பர், ஸ்கிரீன் பிரிண்ட் ரகங்களும் பம்பர் கமலம், உடல் புட்டா & முந்தி புட்டா ரகங்களும் தயாரிக்கிறோம். ஷை ரகங்கள் அனைத்து கோ-ஆப்டெக்ஸ் விற்பனை நிலையங்களிலும் கைத்தறி மாளிகைகளிலும் கிடைக்கும். வியாபாரிகள் ஆர்டருக்கு உடனுக்குடன் சப்ளை செய்யப்படும்

K, R. **ராஜாராமன்-உபதலைவர்** P. N. **கிருஷ்ணமாச்சாரி-தலைவர்**

நிர்வாகஸ்தர்கள் :–ப. நி. ராமமூர்த்தி, S.V. **ராமகிருஷ்ணன்,** V.R. **ராமலிங்கம்,**
V. M. நாகநாதன், T. A. கோபாலாச்சாரி.

127

பொன்விழா கொண்டாடும் தென்னிந்திய செங்குந்த மகாஜன சங்கத்திற்கு எங்கள் நல்வாழ்த்துக்கள் !

M. H. 7 ஜெய்சக்தி நெசவாளர் கூட்டுறவு உற்பத்தி & விற்பனை சங்கம் லிமிடெட், எமனேஸ்வரம்.

ராமநாதபுரம் மாவட்டம்.

எங்கள் சங்கத்தில் 80x60 பயர்பிளே, செக், பிரிண்ட் டிசைன்களில் எல்லா கெஜங்களிலும், பம்பர் பிளேன், செக், பிரிண்ட் ரகங்களிலும் சேலைகள் கிடைக்கும். எங்கள் சங்கத்தின் சரக்குகள் எல்லா கோ-ஆப்டெக்ஸ் எம்போரியங்களிலும். ஹேண்ட்லூம் ஹவுஸ்களிலும் கிடைக்கும்.

K. K. **ராமாச்சாரி**
உபதலைவர்

V. M. **ராமாச்சாரி,**
தலைவர்

நிர்வாகஸ்தர்கள்

நம்பி ரெ. ஹரிகிருஷ்ணன், தமாரம் வெ. கிருஷ்ணசாமி.
நம்பி சி. கோவிந்தன், நம்பி அ. வாசுதேவன், பெரியழகிரி ரா. சுப்புராமன்

128

ஸ்தாபிதம்: 1975

கூட்டுறவே நாட்டுயர்வு

"பெரியார் டெக்ஸ்"

ஆடைகளையே எப்பொழுதும் வாங்கி
உபயோகியுங்கள்.

தந்தை பெரியார் நெசவாளர் கூட்டுறவு உற்பத்தி & விற்பனை சங்கம் லிட்., R. H. 48.

ஏமனேஸ்வரம்–623701 இராமநாதபுரம் ஜில்லா.

எங்கள் சங்கத்தில் 80x60 ரகங்களில் பயர்ப்ளே பலரக செக், ஸ்கிரீன் பிரிண்ட் தினுசுகளும், பம்பர் பட்டு ரகங்களும், கோடம்பாக்கம் பிளேன், செக், ஸ்கிரீன் பிரிண்ட் தினுசுகளும் 100x100, 100x80, 60x60 பேட் & சாதா வேஷ்டி ரகங்களும், கர்சீப் தினுசுகளும் 40x40 கைலி ரகங்களும் தயாரிக்கப்படுகிறது. எங்கள் சங்க தினுசுகள் மாநில சங்க விற்பனை நிலையங்களிலும், கைத்தறி மாளிகை சென்னை, பம்பாய், கல்கத்தா, ஆமதாபாத் ஆகிய இடங்களிலும் கிடைக்கும்.

P. S. ஜோதிகிருஷ்ணன்-உபதலைவர், K. V. சுப்பிரமணியன்-தலைவர்

இயக்குனர்கள்:- P. S. அசோகன், V. V. அய்யான், A. R. கிருஷ்ணமூர்த்தி, S. N. சுப்பிரமணியன், K. S. ராமமூர்த்தி.

R. H. 64 கிருஷ்ணா

நெசவாளர் கூட்டுறவு உற்பத்தி & விற்பனை சங்கம் லிட்.,
எமனேஸ்வரம். வழி: **பரமக்குடி.** இராமநாதபுரம் மாவட்டம்.

எங்கள் சங்கத்தில் கைதேர்ந்த நெசவாளர்களைக் கொண்டு
நூல் சேலை பிளேன், கட்டம், பிரிண்ட் ரகங்களும், பம்பர் பிளேன்,
பிரிண்ட் ரகங்களும், வேஷ்டி ரகங்களும் பேட்டு தினுசுகளும்
தயாரிக்கப்படுகின்றன.

P. S. நன்னய்யர்,
துணைத்தலைவர்

*

T. K. ராசாராம்,
தலைவர்

இயக்குனர்கள்

நம்பி கோ. ராஜகோபாலன், நம்பி சீ. லெட்சுமிநாராயணன்,
K. K. துளசிராம் ஏ. வெ. குப்புசாமி, P. R. அனந்தகிருஷ்ணன்

தென்னிந்திய செங்குந்தர் மகாஜன சங்கப் பொன்விழா
சிறப்பாக நடைபெற வாழ்த்துகிறோம்.

கைத்தறித் துணி உற்பத்தியில்
முன்னணி வகிப்பவர்கள்

S. பன்னீர்ச்செல்வம் & கோ.,

கைத்தறிப் புடவை வாணிகம்,
செங்குந்தபுரம் 2-வது தெரு, வெள்ளைக்கோட்டை,
அருப்புக்கோட்டை. தமிழ் நாடு.

கூட்டுறவே நாட்டுயர்வு

ஸ்தாபிதம்: 1975

"சன் டெக்ஸ்"

ஆடைகளையே எப்பொழுதும் வாங்கி உபயோகியுங்கள்.

கதிரவன் நெசவாளர் கூட்டுறவு உற்பத்தி & விற்பனை சங்கம் லிட்., R. H. 49

எமனேஸ்வரம்-625701. (இராமநாதபுரம் ஜில்லா)

எங்கள் சங்கத்தில் 100x60 ரகங்களில் பயர்ப்ளே பலரக செக், ஸ்கிரீன் பிரிண்ட் தினுசுகளும், பம்பர் பட்டு ரகங்களும் கோடம்பாக்கம் பிளேன், செக், ஸ்கிரீன் பிரிண்ட் தினுசுகளும் 100x100, 100x80, 60x60 பேட் & சாதா வேஷ்டி ரகங்களும், கர்சிப் தினுசுகளும் 40x40 கைலி ரகங்களும் தயாரிக்கப்படுகிறது. எங்கள் சங்க தினுசுகள் மாநில சங்க விற்பனை நிலையங்கவிலும், கைத்தறி மாளிகை சென்னை, பம்பாய், கல்கத்தா, ஆமதாபாத் ஆகிய இடங்களிலும் கிடைக்கும்.

G. P. குப்புசாமி-உபதலைவர் **K. N. நாகராஜன்**-தலைவர்

நிர்வாகஸ்தர்கள்:— P. S. சேகர், K. K. ஜீவதாசன், M. R. ராகவன், K. K. சத்தியமூர்த்தி, K. G. குப்புசாமி.

13

கூட்டுறவே! துவக்கம்: 10—10—1977 நாட்டுயர்வு!!

R. H. 84 இளங்கோ அடிகள் நெசவாளர் கூட்டுறவு உற்பத்தி & விற்பனைச் சங்கம் லிமிடெட்,

எண். 192, விருதுநகர் மெயின் ரோட், **அருப்புக்கோட்டை.**

இராமநாதபுரம் மாவட்டம்.

எங்களிடம் 20s, 26s, 40s, 2/60, 2/80 பாலிஸ்டர், டர்க்கி டவல், ஆகிய நூல்களில் நேர்த்தியாக திறமைமிக்க நெசவாளர்களால் தயாரிக்கப்பட்ட வேஷ்டி ரகங்களும், துண்டு, கைலி, கோடம்பாக்கம், ஸ்டேபிள் பைபர் ரகங்களும் விலை சகாயமாய் கிடைக்கும். மேலும் ரிபேட் காலங்களில் விசேஷ தள்ளுபடி செய்தும் விற்பனை செய்கின்றோம்.

வேஷ்டி துண்டுகளுக்கு சிறந்த ஸ்தாபனம் '**இளங்கோ டெக்ஸ்**' ஒன்றே நாடுவீர்! ஆதரவு தாரீர்!!

மு. பெரியசாமி முதலியார், உபதலைவர் **அ. அய்யம்பெருமாள்,** தலைவர்

இயக்குனர்கள்:—கு. பேச்சிமுத்து, ஆ. பழனிவேல், மு. இலட்சுமணன் இரா. கணபதி முதலியார், ம. அய்யனார்.

பொன் விழா சிறக்க எமது நல் வாழ்த்துக்கள் !

உங்களின் அமோக விளைச்சலுக்கு புகழ் பெற்று
விளங்கும்

'பாக்ட்'டின்

யானை மார்க் உரங்களும் மற்றும்

எல்லாவிதமான உரங்களும், பூச்சி மருந்துகளும், விதைகளும், மொத்தமாகவும், சில்லரையாகவும் வாங்குவதற்குரிய ஒரே ஸ்தாபனம்

போன் 131

பாஸ்கர் ஸ்டோர்ஸ்

24, பாலக்கரை, துறையூர்-621010. திருச்சி மாவட்டம்.

கிளைகள் :—கடைவீதி, பா. மேட்டூர். கடைவீதி, கோட்டப்பாளையம்.

உரிமையாளர் :

S. முத்துக்கருப்ப முதலியார்.

போன் : 23368

'பொன் விழாவிற்கு எங்களது நல் வாழ்த்துக்கள்'

M. தெய்வலெக்ஷ்மி டெக்ஸ்டைல்ஸ்,

கைத்தறி டர்கி துண்டு, வேஷ்டி உற்பத்தி, வியாபாரம்,
19, சுயராஜ்யபுரம், கிழக்கு மெயின் ரோடு,
செல்லூர், மதுரை-2.

எங்களிடம் உற்பத்தியாகும் வேஷ்டி, துண்டு ரகங்கள் 'தரமானவை நீடித்து உழைப்பவை' என சர்க்காரால் கைத்தறி பரிசுப் போட்டியில் முதல் பரிசு பெற்றவை.

உரிமையாளர் :
M. மாணிக்கம். Ex-M. C.,
செயலாளர்
மதுரை மாவட்ட செங்குந்தர் மகாஜன சங்கம், மதுரை.

நாடுவியக்கும் நற்பணியாற்றும்
நம்குல நல்லோர்களுக்கும், பெரியோர்களுக்கும்
பாராட்டும் — நல்வாழ்த்தும்.

செங்குந்தர் கல்விநிதிக் குழு

5, சேர்மன் பெரியவர் ஷண்முகனார் தெரு.

திருப்பத்தூர். வ. ஆ. 635 601

செங்குந்தர் குல எளிய மாணவர்களுக்கு - - கல்வி வளர்ச்சிக்கான - பாடநூல் உதவி - நிறுவனம் - 16—11—1980-ல் துவங்கப்பெற்றது.

குழுவினர் :

தலைவர் :- திரு. **கே. ஏ. எஸ். பத்மநாபன்**
துணைத் தலைவர் :- திரு. **டி. சுப்பிரமணியம் பி. ஏ., பி. எல்,**
பொருளாளர் :- திரு. **வி. கணபதி முதலியார்**
செயலாளர் :- திரு. **எம். சுப்பிரமணி**
துணைச் செயலாளர் :- திரு. **என். கே. தண்டபாணி**

உறுப்பினர்கள் :

திரு. **எம் சுப்பிரமணியம்**
திரு. **எம். ஆர். எஸ். முருகையன்**
திரு. **பி. மாணிக்கம்**
திரு. **ஜே. எம். ஷண்முகம்**
திரு. **கே. வி. எஸ். ஆறுமுகம்**
திரு. **எஸ். எம். சுப்பிரமணி**

**R. H. 94, வெங்கடேஸ்வரா நெசவாளர் கூட்டுறவு
உற்பத்தி மற்றும் விற்பனைச் சங்கம் லிட்.,
அருப்புக்கோட்டை.**

குறைந்த விலை ! **அதிக உழைப்பு !!**

காலத்திற்கேற்ற கண்ணைக் கவரும் வண்ணக் கைத்தறி ஆடைகளுக்கு எங்கள் வெங்கடேஸ்வரா டெக்ஸ் ஆடைகளையே உடுத்துவீர்.

எங்கள் சங்கத்தின் இணையற்ற கைத்தறி வினைஞர்களால் உற்பத்தி செய்யப்படும் பல வண்ணக்கலர்களில் ஆர்ட் சில்க் 6, 7, 8, 9 கெஜங்களில் சேலைகளும் 2/80x60s கைலிகளும் மொத்தமாகவும், சில்லரையாகவும் கிடைக்கும். எங்கள் சங்க ஜவுளிகள் அனைத்து 'கோ-ஆப்டெக்ஸ்'விற்பனை நிலையங்களில் கிடைக்கும்.

ம. மகராசன், உப-தலைவர். ரா. **பிச்சைமுத்து,** தலைவர்.

இயக்குனர்கள் :
S. பிள்ளையார் செட்டியார், P. சங்கரன், R. ராஜாராம்,
சு. சண்முகவேல். S. வீரலட்சுமி.

117

கூட்டுறவே ! நாட்டுயர்வு !!

போன் : 298

**சத்தியமூர்த்தி நெசவாளர் கூட்டுறவு உற்பத்தி &
விற்பனைச் சங்கம் லிட்,, N. N. 78**

பரமக்குடி-623 707. (இராமநாதபுரம் மாவட்டம்)

குறைந்த விலை ! நீடித்த உழைப்பு !!

பம்பர் பட்டு சேலைகளுக்கும், நூல் ரக சேலைகளுக்கும் தலை சிறந்த ஒரே ஸ்தாபனம்.

- **கவர்ச்சிகரமான கலர்கள்**
- நீடித்த உழைப்பு
- நேர்த்தியான நெசவு
- புதுமையான **டிஜைன்கள்**

விரும்பும் மீட்டர்களில் மொத்தமாகவும் சில்லரையாகவும் கிடைக்கும். எங்கள் சங்க தயாரிப்புகள் தமிழகத்திலுள்ள எல்லா ஸ்டோர்களிலும் கோ-ஆப்டெக்ஸ் விற்பனை நிலையங்களிலும் கிடைக்கும்.

G. L. ராமநாதன்-உபதலைவர். **K. ராஜாராம்**-தலைவர்.

நிர்வாகஸ்தர்கள் :—G. S. சேசய்யன், G. A. **நாகசாமி,** U. A. **ரெங்காச்சாரி**
U. S. **கிருஷ்ணன்,** M. N. K. **நாகநாதன்.**

பொன்விழா கொண்டாடும் தென்னிந்திய செங்குந்தர் மகாஜன சங்கத்திற்கு எங்கள் நல் வாழ்த்துக்கள் !

R.H. 51 ஆண்டாள் நெசவாளர் கூட்டுறவு உற்பத்தி & விற்பனைச் சங்கம் லிமிடெட், எமனேஸ்வரம்.

ராமநாதபுரம் மாவட்டம்.

எங்கள் சங்கத்தில் 80x60 பயர்பிளே, செக், பிரிண்ட் டிசைன்களில் எல்லா கெஜங்களிலும் பம்பர் பிளேன், செக் பிரிண்ட் ரகங்களிலும் சேலைகள் கிடைக்கும். எங்கள் சங்கத்தின் சரக்குகள் எல்லா கோ—ஆப்டெக்ஸ் விற்பனை நிலையங்களிலும், கைத்தறி மாளிகைகளிலும் கிடைக்கும்.

K. A. தியாகராஜன்
உபதலைவர்

N. R. குப்புசாமி
தலைவர்

நிர்வாகஸ்தர்கள்:— K. A. ஈஸ்வரன், P. P. நாகராஜன், E. V. சாந்தாராம், N. R. துளசிராமன், K. R. ராமமூர்த்தி.

123

Phone No. 420 ஸ்தாபிதம்: 1959 ரிஜிஸ்டர் எண். N. N. 135

கூட்டுறவே நாட்டுயர்வு !

சிவாஜி நெசவாளர் கூட்டுறவு உற்பத்தி & விற்பனை சங்கம் லிட்., பரமக்குடி.

◎ உயர்ந்த ரகம் ! நீங்காத சாயம் !
◎ உறுதியான வேலை ! நீடித்த உழைப்பு !
◎ உளங்கவர் வர்ணம் ! நேர்த்தியான தினுசு !

எல்லாம் ஒருங்கே அமைந்ததுதான்

சிவாஜி டெக்ஸ் சேலைகள்

செல்பு ஜரி முந்தி புட்டா & உடல் புட்டா சேலைகள், கோடம்பாக்கம், ஆர்ட் சில்க் & நூல் சேலைகள் தேவைக்கேற்ப மீட்டர்களில் எங்களிடமும், தமிழ் நாடு கோ-ஆப் டெக்ஸ் விற்பனை நிலையங்களிலும், கைத்தறி மாளிகை நிலையங்களிலும் கிடைக்கும்.

T. G. S. விஸ்வநாத், தலைவர்.

"வெற்றி நிச்சயம் ஏனெனில் தருமத்துடன் கூட தெய்வமும், தெய்வத்துடன் கூட வெற்றியும் சேர்ந்திருக்கிறது" —ஸ்ரீ குருஜி கோல்வல்கர்.

124

மாநில செங்குந்தர் சங்கம் பொன்விழா சீரும் சிறப்புடன்
நடைபெற நல் வாழ்த்துக்கள் !

தனலட்சுமி

தான்ய அரவையகம்

வைத்திலிங்கபுரம்,

குறிஞ்சிப்பாடி P. O. - 607 302.

தெ. ஆ. மாவட்டம்.

வாழ்க கைத்தறி ! வளர்க கூட்டுறவு !!

ஸ்தாபிதம் : 1972 போன் நெ. 428

M.H. II, வெங்கடேஸ்வரா நெசவாளர் கூட்டுறவு உற்பத்தி & விற்பனைச் சங்கம் லிமிடெட்,
பரமக்குடி. (இராமநாதபுரம் ஜில்லா)

எங்களது சங்கத்தில் கைதேர்ந்த நெசவாளர்களைக்கொண்டு புத்தம் புதிய டிசைன்களில் 80 x 60 நூல் மற்றும் பம்பர் ரகங்களில் பிளெயின் செக் & பேட் தினுசுகளும், பிரிண்ட் சேலைகளும் 100x100 சாதா & பேட் வேஷ்டிகளும் சகாயமான விலையில் கிடைக்கும்.

எங்கள் சங்க ஜவுளிகள் எல்லா கோ-ஆப்டெக்ஸ் விற்பனை நிலையங்களிலும், கைத்தறி மாளிகைகளிலும், கூட்டுறவு நிறுவனங்களிலும் கிடைக்கும்.

P. B. கிருஷ்ணன் - உபதலைவர். **S. N. கோவிந்தன் - தலைவர்.**

இயக்குநர்கள் :- J.V. தியாகராஜன், S. Ea. விஸ்வநாத், K. Rm. சேஷய்யன், K. S. ரெங்கநாயுலு, K. R. ராஜாராம்.

கூட்டுறவே நாட்டுயர்வு!

அம்பேத் டெக்ஸ்

R. H. 97, டாக்டர் அம்பேத்கார் நெசவாளர் கூட்டுறவு உற்பத்தி & விற்பனைச்சங்கம் லிமிடெட், அருப்புக்கோட்டை.

எங்கள் சங்கத்தில் கைதேர்ந்த நெசவாளர்களைக் கொண்டு உற்பத்தி செய்கின்ற ஆர்ட் சில்க் (சின்னாளம்பட்டு) சேலைகள் 6, 7, 8 & 9 கெஜங்களிலும் 2/100x80, 2/80x60 & 2/60x40 முதலியவற்றில் 2 மீட்டர் கைலி தினுசுகளும், 2/100, 2/80 & 2/60 வேஷ்டி ரகங்களும் குறைந்த விலையில் விலை சகாயமாய் கிடைக்கும் என்பதனை மகிழ்வுடன் தெரிவித்துக் கொள்கின்றோம்.

இங்ஙனம்,

தலைவர் மற்றும் இயக்குனர்கள்,

R. H 97, D. A. W. C. S. Ltd.,

அருப்புக்கோட்டை.

116

நீடித்த உழைப்பு! நீங்காத சாயம்! உறுதியான வேலை! உளங்கவர்ந்த வண்ணம்! நியாயமான விலை!

வாங்குவீர் வனப்புமிகு

ஸ்ரீ பாண்டியன் டெக்ஸ்

கைத்தறி ஆடைகளை உபயோகியுங்கள்

எங்கள் சங்கத்தில் கைதேர்ந்த நெசவாளர்களைக் கொண்டு 80x80, 60x60 பயர்ப்ளே நூல் ரகங்கள், பம்பர் செக், ஸ்கிரீன் பிரிண்ட், சுங்கடி பிரிண்ட் ஆகிய தினுசுகள் 3, 5, 5-30, 6, 7, 8, 9 கெஜங்களில் பிளெயின் & பேட்டு ஜவுளிகளும் மேலும் பல புதிய தினுசுகளும் தயாரிக்கப்படுகின்றன. எல்லா கூட்டுறவு எம்போரியங்கள், டெப்போக்கள், கைத்தறி மாளிகைகள் மற்றும் எல்லா வெளி மாநில டெப்போக்களிலும் கிடைக்கும்.

ஆர். எச். 69, ஸ்ரீ பாண்டியன் நெசவாளர் கூட்டுறவு உற்பத்தி & விற்பனைச் சங்கம் லிமிடெட், பரமக்குடி–623 707.

இராமநாதபுரம் மாவட்டம். தமிழ் நாடு.

நிர்வாகக்குழு இயக்குநர்கள் :—

திரு. K. R. M. அய்யாவு, தலைவர். திரு. S. A. நாகநாதன், உப-தலைவர்

இயக்குநர்கள் :— திரு. T. S. நாகநாதன், திரு. S. N. வெங்கடேஸ சர்மா, திரு. M. P. கிருஷ்ணமூர்த்தி, திரு. V. R. பத்மநாபன், திரு. A. N. நாகநாதன்

118

குறிஞ்சிப்பாடி

நெசவாளர் கூட்டுறவு உற்பத்தி & விற்பனைச் சங்கம் லிட்.,
E. 1478
குறிஞ்சிப்பாடி-607302. (தெ. ஆ. மாவட்டம்)

எங்கள் சங்கத்தில் உற்பத்தி செய்யப்பட்ட 60s x 40s 50'' லுங்கிகள், கைக்குட்டைகள் மற்றும் 20s x 20s 50'' கொசுவலை துணிகள் முதலியன கண்கவர் வண்ணங்களில் எப்போதும் கிடைக்கும்.

A. T. சுப்ரமணியன்
தலைவர்.

140

ஸ்ரீ இராமலிங்க சுவாமிகள்

கைத்தறி நெசவாளர் கூட்டுறவு உற்பத்தி & விற்பனைச் சங்கம் லிட்.,

No. E 1984. கருங்குழி P. O. (வழி) வடலூர்.
தென். ஆ. மாவட்டம்.

எங்கள் சங்கத்தில் உற்பத்தி செய்யப்பட்ட 60s x 40s. 50' லுங்கிகள் கண்கவர் வண்ணங்களில் நல்ல கெட்டியான தரமான லுங்கிகள் எப்பொழுதும் எங்களிடம் கிடைக்கும்.

ல. மொ. சோமசுந்தர முதலியார்,
தலைவர்.

கைத்தறிக் காவலர்

திரு M. P. நாச்சிமுத்து முதலியார்

தலைமையில் நிகழும்

பொன் விழா பொலிக !

செங்குந்தம் வெல்க !

சரவண பழனிவேலு

பொதுச் செயலாளர்

சென்னை செங்கை மாவட்ட செங்குந்த மகாஜன சங்கம்

விளம்பரக்குழுச் செயலாளர் - பொன்விழா மலர்க் குழு

தலைவர் மீ நிறுவனர்

பாரி மன்றம், பாரி ஊழியர்கள், சென்னை-1.

*

இயக்குநர்

திரு. மயிலை சாசுவத நிதி, மயிலை.

துணைத் தலைவர்

ஸ்ரீ சைதை மியூட்சுவல் பெனிபிட் பண்டு, சென்னை-15.

*

இயக்குநர்

வள்ளல் பாரி சிட்ஸ் & பைனான்ஸ் பிரைவேட் லிமிடெட், சென்னை-4.

முகவரி :-

தொலைபேசி எண். 420158

119, ராகவ ரெட்டியார் காலனி,

ஜாபர்கான்பேட்டை, சென்னை-95.

தென்னிந்திய

செங்குந்த மகாஜன சங்கத்தின்

பொன் விழாவிற்கு எங்கள் நல் வாழ்த்துக்கள் !

V. D. சுந்தரமூர்த்தி

இன்கம்டேக்ஸ் பிராக்டீஷனர்

8/4, கணேசபுரம், வேலூர். **(N. A.)** 632001.

போன் : 21363

தென்னிந்திய செங்குந்த மகாஜன சங்கத்தின்

பொன் விழாவிற்கு நல் வாழ்த்துக்கள் !

மருத்துவம் **Regd. No. 1134/1968.**

அன்புடையீர், வணக்கம்

அன்பர்களுக்கு ஏற்படும் நோய்களுக்கு தக்க சிகிச்சை செய்யப்படும்.

விசேஷ சிகிச்சைகள் :

ஆண் குழந்தை பாக்கியம் உண்டாக, மஞ்சட்காமாலை, சர்க்கரை நோய், பலகீனம், நரம்பு தளர்ச்சி, இந்திரியம் சுரப்பு குறைவு, குழந்தை பாக்கியம் உண்டாக, இரகசிய நோய்கள், ஆஸ்த்துமா, வாய்வு சம்பந்தப்பட்ட நோய்கள் இவைகளுக்கு விசேஷ சிகிச்சைகள் செய்யப்படும்.

ஆலோசனை கட்டணம்:—குழந்தை பாக்கியத்திற்கு ரூ. 25—00
மற்றவைகளுக்கு ரூ 10—00

இடம்:- டாக்டர் **தி. பு. பொய்கைநாதன்**, L. H. M. S., R. H. M. P.
63, சேர்மன் பெரியவர் ஷண்முகனர் தெரு, **திருப்பத்தூர்.** (N. A.)

கடிதம் மூலம் ஆலோசனை பெற உரிய கட்டணம் M. O. அனுப்பவும்.

பார்க்கும் நேரம்:- காலை 9-00 to 12-00 மாலை 4-00 to 8-00

அழைப்பு :- அருள்மிகு சுந்தர வீர ஆஞ்சநேய சுவாமி திருக்கோயிலுக்கு வருக. சிறிய திருவடியார் அருள் பெருக.

தி. பு. பொய்கைநாதன், திருக்கோயில் அறங்காவலர்.

தென்னிந்திய செங்குந்த மகாஜன சங்கத்திற்கும்
அதன் பொன்விழா கொண்டாடும் பெரியவர்களுக்கும்
பொன்விழா மலருக்கும் எங்கள் நல்வாழ்த்துக்கள்.

பதிவு எண் : 196/75 தொலை பேசி : 527

ஸ்ரீ ஷண்முகர்
பைனான்ஸ் கார்ப்பரேஷன்

26, தருமராஜா கோயில் தெரு,
திருப்பத்தூர், வ. ஆ.

குறைந்த வட்டியில் உண்டிக்கடன், மாதக்கடன், வாரக்கடன், தினக்கடன், கீ லோன், தினராசிக்கடன் கொடுக்கப் படும்.

எங்கள் பைனான்ஸில் 1 வருடம், 2 வருடம், 3 வருடங்களுக்கு முறையே 15%, 16½%, 18% வட்டி விகிதங்களில் டிபாசிட்டுகள் ஏற்றுக்கொள்ளப்படும்.

மாதந்தோறும் வட்டி வழங்கப்படும்.

ரொக்க சேமிப்பு திட்டத்தின்கீழ் ரூபாய் 100/–, 500/–, 1000/–, செலுத்தி 60 மாதங்களுக்குபின் முறையே ரூபாய். 200/–, 1000/–, 2000/–, பெறலாம்.

ரூ. 2000/–, ரூ. 3000/–, ரூ. 5000/–, ரூ. 10,000/–, ரூ. 20,000/– சீட்டு குரூப்புகள் கொண்ட மாதாந்திர ஏலச் சீட்டுகள் நடைபெறுகிறது.

நிர்வாக பங்குதாரர் :

திரு. K. A. S. பத்மநாபன்

பங்குதாரர்கள் :

திரு. V. கணபதி முதலியார்
திரு. V. ராமசாமி முதலியார்
திரு. Y தண்டபாணி முதலியார்
திரு. K. A. V. தண்டபாணி
திரு. M. சுப்பிரமணியம்
திரு. T. C. அப்பு முதலியார்
திரு. D பழனிசாமி
திரு. N. K. தண்டபாணி

ஸ்தாபிதம் : 1954

Q. 742, புளியம்பட்டி
செங்குந்தர் நெசவாளர் கூட்டுறவு உற்பத்தி & விற்பனைச் சங்கம் லிட்.,

அருப்புக்கோட்டை - 626101.

இராமநாதபுரம் மாவட்டம். (தமிழ் நாடு)

எங்கள் சங்கத்தில் 2/80 பாலிஸ்டர் சர்ட்டிங் ரகங்களும், 2/40, 2/60 கைலி ரகங்களும், ஜனதா சேலைகள் மற்றும் 20s x 20s காடா பீஸ் ரகங்களும், கைதேர்ந்த நெசவாளர்களைக் கொண்டு உற்பத்தி செய்து வருகிறோம்.

பொதுமக்கள் ஆதரவு கொடுக்க வேண்டுமாய்க் கேட்டுக் கொள்கிறோம்.

தங்கள் தேவைகளுக்கு எங்கள் சங்கத்திற்கு விஜயம் செய்யுங்கள்.

ஆ. மூக்கன்,
உப-தலைவர்

நிர்வாகஸ்தர்கள்:- **ம. ராமசாமி; ந. காந்தி. கு. மாணிக்கம்.**

Phone : 38116

Attractive Designs in All Kinds of

TEXTILES & HOSIERY

Sri Jeyaletchumi Stores

TEXTILE SHOW ROOM

171, N. S. C. BOSE ROAD,

MADRAS - 600001

ஸ்ரீ ஜெயலட்சுமி ஸ்டோர்ஸ்

எல்லாவிதமான

ஜவுளிகளும் புத்தம் புதிய டிசைன்களில்

கிடைக்கும்.

ஸ்டாக்கிஸ்ட் :—

பின்னி பேப்ரிக்ஸ், மேட்டூர் மல் & லாங்கிளாத், பனியன்கள்

துவக்கம் : 1976.

நெ. T. (H) 41, சூரியம்பாளையம் திருவள்ளுவர் கைத்தறி நெசவாளர் கூட்டுறவு உற்பத்தி & விற்பனைச் சங்கம் லிமிடெட்.

சூரியம்பாளையம் அஞ்சல் 637 209.

திருச்செங்கோடு தாலுக்கா, : : சேலம் மாவட்டம்.

இரயில்வே நிலையம் சங்ககிரிதுர்க்கம்.

நீடித்த உழைப்பு, கெட்டிச் சாயம், மலிவு விலை இவைகள் யாவும் ஒருங்கே அமைந்த பெயர் பெற்ற எங்கள் தயாரிப்புகளான டோரியா சர்டிங் பீஸ்கள், கலர் பீஸ்கள், கலர் டோரியா பீஸ்கள் கண்ணைக் கவரும் டிசைன்களில் மொத்தமாகவும் சில்லரையாகவும் கிடைக்கும்.

வி. சுப்ரமணி,
உப-தலைவர்.

நிர்வாகஸ்தர்கள்:

S. ராஜவேல், S. M. அங்கமுத்து, சி. சோமசுந்தரம்.

With best compliments from :

PHONE : N. T. S. 281

Karuna Fancy & Maligai Stores,

Maligai & General Merchants

Main Bazaar, NEYVELI-607 803.

Head Office : **KARUNA FANCY STORES,**
Main Road, Neyveli-607 802.

Stockist : Hindustan Lever Limited (Soaps & Toilet Articles)
Colgate Palmolive (India) Ltd.,
Kwality Biscuits Pvt. Ltd., (Kwality Biscuits)
Sharpedg Limited (Erasmic Blades)
LAKHANPAL, National Limited (Novino)

509

Wish The Golden Jubilee
Functions Every Success

★ ★

The Madras Stores

GENERAL MERCHANTS

No. 9, MAIN BAZAAR,

Block No. 19, NEYVELI-607 803

510

திருநெல்வேலி மாவட்ட செங்குந்தர் சங்க தோற்றம், வளர்ச்சி, ஆற்றிய தொண்டுகள்.

1977-ஆம் ஆண்டு மே மாதம் முதல் தியதியன்று திருநெல் வேலியில் கோமதி நூற்பாலை உரிமையாளர் உயர்திரு A. V. RM. V. சங்கரநாராயண முதலியார் அவர்கள் தலைமை யில் கூடிற்று. அன்று நடந்த கூட்டத்தில் செயற்குழு உறுப்பினர்களை ஏகமனதாய் நியமித்தார்கள்.

நெல்லை மாவட்டத்தில் நம்மவர்களுக்குள்ளேயே ஏற்பட் டிருந்த பகைமையை நீக்க இச்சங்கம் பலமுறை தலையிட்டு, சில சமயம் சுமுகமான முடிவைச் செய்துள்ளது.

மாவட்டத்தில் கிளைச்சங்கங்கள் அமைக்கப்பெருத ஊர்களில் கிளைச்சங்கங்கள் அமைத்து அவைகள் நன்கு நடத்த வேண்டிய உதவிகளைச் செய்து வருகிறது.

வேலையற்ற சிலருக்கு தகுந்த வேலை வாய்ப்புக்கு பாடு பட்டார்கள்.

அன்பன்,

சி. அருணசலம்,

பொதுச் செயலாளர்.

Phone : No. 3690.

அஜந்தா அப்பேரல்ஸ்

47, வெங்கட்ராவ் ரோடு, சேலம்-636 001.

அஜந்தா உள் பாவாடைகள்
40-க்கும் மேற்பட்ட வண்ண கலர்களில்
புதுமை டிசைன்களிலும் கிடைக்கும்.

★ அழகிற்கு அழகு

★ மேனிக்கு மென்மை

★ கண்ணுக்குக் கவர்ச்சி

★ நாகரீக உலகிற்குப் புதுமை தருவது.

சீமாட்டி பிரா

தயாரிப்பாளர்கள் :

அலங்கார் அப்பேரல்ஸ்,

47, வெங்கட்ராவ் ரோடு, சேலம்—636 001.

எல்லா கடைகளிலும் கிடைக்கும்.

Health, Nutrition, Hygiene & Economy.

NILGIRI'S

(1905)

Gives you all four and more

* BREAD : Ordinary, Milk loaf, Family size, Fruit loaf,

* Buns, Cakes, Confectionery

In the rich tradition of quality of service.

THE NILGIRI DAIRY FARM LIMITED.,

BANGALORE-1.

Phone : 577501,

ERODE.

Phone : 75005.

இராசீபுரத்தில் ஓர் காஞ்சீபுரம்!

திருமண வைபவங்களுக்கும், விசேடங்களுக்கும், நல்ல பட்டு சேலைகள் வாங்கச் சிறந்த இடம்!

"இராசீபுரம் பட்டு"

கைத்தறி நெசவாளர் கூட்டுறவு உற்பத்தி & விற்பனைச் சங்கம் லிட்.,

எண். எஸ். எ. 18.

தொலைபேசி : 251 துவக்கம் : 1972 Phone : 251

இராசீபுரம்-637 408 **சேலம் மாவட்டம்.**

அ. விவேகானந்தன்,
கைத்தறி அலுவலர் / செயலாளர்.

P. பெருமாள்,
உப-தலைவர்.

இயக்குநர்கள் :

திரு. A. அண்ணாமலை
திரு G. வரதராஜு
திரு. S. தர்மலிங்கம்
திரு. V. ராஜகோபால்

Chentex

HANDLOOM FABRICS
THE FIRST TO GET

ISI

MARK
IN THE HANDLOOM FABRICS
IN THE WHOLE OF INDIA

THE CHENNIMALAI WEAVERS' CO-OPERATIVE PRODUCTION AND SALE SOCIETY LTD. K. 885.

POST BAG No. 32, CHENNIMALAI-638 051, TAMILNADU-INDIA.

Show Rooms : **Vummudiar's Shopping Centre**
811, ANNA SALAI, MADRAS-600 002
11, Brigade Road, Nilgiris Building.
BANGALORE-560 001

M. P. NACHIMUTHU, B.A., B.L.,
PRESIDENT

Working Hours : 7-30 to 10-30 a. m. & 3 to 5 p. m. Phone : 85555

THE PUDUPAKKAM PERMANENT FUND LTD.,

(ESTD : 1931)

No. 12, Pycrofts 2nd Street, Madras-600014

Accepts Deposits at the following revised Rates of interest

FIXED DEPOSITS :

For 1 year	...	11 % p.a.
" 2 years	...	11½ % p.a.
" 3 years	...	12 % p.a.
" 5 years	...	13½ % p.a.

(Interest payable monthly)

(On standing instructions interest will be credited in the Savings Bank account of parties or remitted to parties or to their Bankers direct every month)

SAVINGS DEPOSIT : 6 % p.a.

RECURRING DEPOSIT :

Monthly Deposit of Rs. 2/- or multiple thereof

will fetch Rs. 53-50 after 24 months
" " Rs 83-32 after 36 months
" " Rs. 121-48 after 48 months
" " Rs. 162-70 after 60 months

DOUBLING SYSTEM :

Deposits of Rs. 1000/- and multiples Rs. 1000/- will be paid twice the amount in the 61st month

C. NATARAJAN, B.A B.L., President

K. C. AMIRTHALINGAM, B.SC.,B.L. Secretary & Treasurer.

2

With the best compliments from :-

Phone : 35541

A. K. TRADERS

CLOTH MERCHANTS,
30, GODOWN STREET,
MADRAS-600 001.

புளுமவுண்டன் சிட்ஸ் & பைஞன்ஸ் (பிரைவேட்) லிமிடெட்.

200, தம்பு செட்டித் தெரு, சென்னை-1.

போன்: 20958. துவக்கம்: 1972.

சேமிப்பும் * * *

* * * முதலீடும்

நாட்டின் பொருளாதார மேம்பாட்டினைக் குறிக்கோளாகக் கொண்டு மாதாந்திர சம்பளக்காரர்கள் மட்டுமேயன்றி சிறிய பெரிய தொழில், வணிகம் புரிவோரும் எங்களுடைய மாதாந்திர சீட்டில் சேர்ந்து பெரும் பயன் அடைய வேண்டி ரூ 1000 முதல் ரூ 1,00,000/- வரை மதிப்புள்ள சீட்டுகள் நடத்துகிறோம்,

சிறப்பு அம்சங்கள் :-

(1) ஏலம் எடுத்த 7 நாட்களுக்குள் தொகை பட்டுவாடா செய்கிறோம்.

(2) உறுப்பினர்கள் அனைவருக்கும் சீட்டுமதிப்பில் ½ சதவிகிதம் பரிசு பொருள் வழங்குகின்றோம்.

(3) உறுப்பினர்கள் மகிழ்ச்சி ஒன்றே எங்கள் குறிக்கோள். எங்களுடைய இலாபத்திற்கு இரண்டாவது இடம்தான்.

உங்களுடைய தேவைக்கு மேற்கண்ட முகவரியில் தொடர்பு கொள்ளுமாறு அன்புடன் அழைக்கின்றோம்.

M. S. ரெங்கையா B. A.
சேர்மன்.

With the best Compliments from :-

South India Corporation (Agencies) Ltd.

36-40, Armenian Street,

MADRAS-600 001.

Phone : No. 3690.

அஜந்தா அப்பேரல்ஸ்

47, வெங்கட்ராவ் ரோடு, சேலம்-636 001.

அஜந்தா உள் பாவாடைகள்
40-க்கும் மேற்பட்ட வண்ண கலர்களில்
புதுமை டிசைன்களிலும் கிடைக்கும்.

★ அழகிற்கு அழகு

★ மேனிக்கு மென்மை

★ கண்ணுக்குக் கவர்ச்சி

★ நாகரீக உலகிற்குப் புதுமை தருவது.

சீமாட்டி பிரா

தயாரிப்பாளர்கள் :

அலங்கார் அப்பேரல்ஸ்,

47, வெங்கட்ராவ் ரோடு, சேலம்–636 001.

எல்லா கடைகளிலும் கிடைக்கும்.

தென் இந்திய செங்குந்த மகாஜன சங்க பொன் விழா நல்லாசி பெற
எங்கள் மனமாற வாழ்த்தும் நல் வாழ்த்துக்கள்.

ந. 8564 / 81

ஸ்தாபிதம் : 1981

ஸ்ரீ ராஜ ராஜ சோழன் மியூச்சுவல் பெனிபிட் பண்ட் லிமிடெட்.

பதிவு பெற்ற அலுவலகம் : 29, போஸ்ட் ஆபீஸ் தெரு,
(செம்புதாஸ் தெரு சமீபம்)
சென்னை–600 001.

பவுன் நகைகளுக்கு சவரன் ஒன்றுக்கு ரூ. 600/- வீதம் குறைந்த வட்டிக்கு கடன் கொடுக்கிறோம். எல்லோரும் சேர்ந்து பலன் அடைய வேண்டுகிறோம்.

டைரக்டர்கள் :

திரு. M. S. ரெங்கையா, B. A.,
,, S. சபாபதி,
,, M. சோமசுந்தரம்,
,, K. R. ஆறுமுகம்,
,, A. குருபாதம், B. E.,
,, M. சிவப்பிரகாசம், M. A.

திரு. T. சுவாமிநாதன்,
,, M. V. பதி,
,, S. சதாசிவம், L.M.E.
,, R. V. ராமசாமி,
,, K. R. லெக்ஷ்மணன்,
,, ஐக்கன்.

பிச்சை, B. A., B. L.
செக்ரடரி

பொன் விழாவிற்கு நல்வாழ்த்துக்கள்.

நீரிழிவா?

நீரிழிவா? [DIABETES?] இனி கவலையே வேண்டாம்!
சுகம் பெற, பயன் மிக்க, அரிய ஆலோசனை பெற
சுய முகவரியிட்ட 35பை. தபால் கவர் அனுப்புங்கள்.

இதர வியாதிகளும் குணமாக ஆலோசனை பெறலாம்.

முகவரி:-
''சித்தஞானி''

ஞானேதய வைத்தியர்

செலந்தம்பள்ளி P.O.
திருப்பத்தூர் தாலுக்கா. வ. ஆ. மாவட்டம். 635 653.

குறிப்பு-

மனிதர்கள் முறைப்படி உண்ண வேண்டிய காரம், கசப்பு, இனிப்பு, புளிப்பு, துவர்ப்பு, உப்பு ஆகிய அறுசுவையில் போதுமான அளவு ''கசப்புக்குரிய'' காய்கறி, கீரை வகைகளை ஆரம்ப கால முதலே கலந்துண்ணவே இல்லை. இதன் காரணமாகவே மனிதர்களுக்குச் சகல விதமான வலி, வியாதி, நோய்கள் அடிக்கடி எளிதில் ஏற்படுகின்றன. ஒவ்வொரு வேளை உணவிலும் தவருமல் உப்புசுவையைக் கலந்து உண்கிறேம். எந்தவேளை உணவிலாவது 'கசப்பு' உருசியை உண்கிறேமா? சிந்தித்துப்பாருங்கள்!

சிறப்புக்குறிப்பு:- இல்வாழ்க்கையில் முழு இன்பம் பெற, நோய்கள் இன்றி வாழ- ''எளிய முறையில் பிணி அகற்றும் தெய்வீக மூலிகைகள்'' என்ற நூலில் வியக்கத்தக்க விளக்கங்கள் உள்ளன. இந்நூலைத் தபாலில் பெற கீழ்க்கண்ட முகவரிக்கு ரூ. 5-00 M.O. அனுப்புங்கள்.

முகவரி:-

நர்மதா பதிப்பகம்

நெ: 1, வியாசராவ் தெரு - தி.நகர்
சென்னை- 600 017.

நல்வாழ்த்துக்கள் !

SRIDEVI TEXTILES (P) LTD.

Regd. Office : 609, I STAGE, INDIRA NAGAR,
BANGALORE-560 038

Mills : CHAMRAJ NAGAR, MYSORE DISTRICT, KARNATAKA.

உயர்தர 35s வார்ப்பு கோன் நூல்
தயாரிப்பாளர்கள்.

நிர்வாக இயக்குநர்கள் :
திரு N. ரங்கராஜ் திரு. K. P. கிருஷ்ணசாமி

அகில இந்திய கைத்தறி கண்காக்ஷியில் முதல் பரிசு பெற்றது
நம்பிக்கையும் நாணயமும் நிறைந்த இடம்

கூட்டுறவே நாட்டுயர்வு!

எங்களிடம் மலிவான விலையில் ஜரிகை, சாயம் உத்திரவாதத்துடன்

நூறிலே நூதனமான! எண்பதிலே எழிலான!!
அறுபதிலே அருமையான!!!

வெங்கடகிரி சேலைகள், வேஷ்டிகள், அங்கவஸ்திரங்கள் மற்றும் பிரசித்தி பெற்ற சேலைகளும் வேஷ்டிகளும் மொத்தமாகவும், சில்லரையாகவும் கிடைக்கும்.

பொன்பரப்பி

கைத்தறி நெசவாளர் கூட்டுறவு உற்பத்தி & விற்பனை சங்கம் லிமிடெட் நெ. R. 869.

பொன்பரப்பி அஞ்சல் : :
திருச்சி மாவட்டம் : : தமிழ்நாடு 621 710

எங்கள் சங்கத்தில் தயாராகும் ஜவுளி ரகங்கள் எல்லா கோ-ஆப்டெக்ஸ் விற்பனை நிலையங்களிலும் அகில இந்திய ஹேண்ட்லூம் விற்பனை நிலையங்களிலும் கிடைக்கும்.

தலைவர் : உ. ஆ. முருகேச முதலியார், உப. தலைவர்: **N** சண்முகசுந்தரம் முதலியார்

நிர்வாகஸ்தர்கள் :

ம. வே. கந்தசாமி முதலியார்,
செ. பொ. பழனியாண்டி முதலியார்,
M. A. ஆறுமுக முதலியார்,
ம. ந. அண்ணாமலை முதலியார்,
P. T. சிவசுப்ரமணிய முதலியார்
K. R. முருகேசன்—மேலாளர்

With the best complimento from:-

கூட்டுறவே ! நாட்டுயர்வு !

—: சிறுகளத்தூர் :—

கைத்தறி நெசவாளர் கூட்டுறவு உற்பத்தி & விற்பனை சங்கம் லிமிடெட். எண். ஆர். 1105

சிறுகளத்தூர் அஞ்சல், அரியலூர் வட்டம், திருச்சி மாவட்டம்.

— ★ ★ ★ —

SIRUKALATHUR HAND-LOOM WEAVERS' CO-OPERATIVE P. & S. SOCIETY LIMITED. No. R. 1105

SIRUKALATHUR P. O ARIYALUR TK. TIRUCHY DT.

✲ * ✲

கு. து. முருகேச முதலியார்	உபதலைவர் (தலைவர் பொருப்பு)
து. க. பெருமாள் முதலியார்	நிர்வாகஸ்தர்
நா. ப. சிங்காரவேல் முதலியார்	,,
சி. பி. சாமிநாதன்	,,
ந. பி. வீராசாமி	,,
ம. த. கலியபெருமாள்	,,

வெங்கடகிரி சேலைகள், வேஷ்டிகள், அங்கவஸ்திரங்கள் மற்றும் பிரசித்தி பெற்ற சேலைகளும், வேஷ்டிகளும் மொத்தமாகவும் சில்லரையாகவும் கிடைக்கும்.

எல்லா கோ-ஆப்டெக்ஸ் நிலையங்களிலும் கிடைக்கும்.

தென் இந்திய செங்குந்த மகாஜன சங்கப் பொன் விழா நல்லாசி பெற
எங்கள் மனமார வாழ்த்தும் நல் வாழ்த்துக்கள்.

சேலைகள், வேஷ்டிகள், அங்கவஸ்திரங்கள் மற்றும் பீஸ் ரகங்களும் மொத்தமாகவும், சில்லரை யாகவும் கிடைக்கும். எல்லா கோ-ஆப்டெக்ஸ் நிலையங்களிலும் கிடைக்கும்.

மருதூர் கைத்தறி நெசவாளர் கூட்டுறவு உற்பத்தி & விற்பனை சங்கம் லிட்.

மருதூர் அஞ்சல் - திருச்சி மாவட்டம் - தமிழ்நாடு : 621710

தென்னிந்திய செங்குந்த மகாசன சங்கத்திற்கு எங்கள்
மனமார்ந்த வாழ்த்துக்கள்

எங்கள் சங்கத்தில் தயார் ஆகும் 60s x 40s லுங்கிகள், 1 நெம்பர் லுங்கிகள், மற்றும் ஷர்ட்டிங் ரகங்கள், எல்லா கோ-ஆப்டெக்ஸ் விற்பனை நிலையங்களிலும் கிடைக்கும்.

புவனகிரி நெசவாளர் கூட்டுறவு உற்பத்தி & விற்பனை சங்கம் லிட். E. 1500.

நெ. 50 சின்ன தேவாங்கர் தெரு,
புவனகிரி - 608 601 — தெ. ஆ. மாவட்டம், தமிழ்நாடு.

தலைவர்.
சச்சிதானந்தம்

S. 876 மல்லூர் கைத்தறி நெசவாளர் கூட்டுறவு சங்கம் லிமிடெட்

மல்லூர் - 636 203 :: (சேலம் Dt.)

எங்கள் சங்கத்தில் 20s, 40s, 60s, 80s, 100s நெம்பர்களில் வேஷ்டி, துண்டு, சேலை ரகங்கள் குறைந்த விலையில் கிடைக்கும். எங்கள் சங்க ஜவுளிகள் எல்லா கோ-ஆப்டெக்ஸ் விற்பனை நிலையங்களிலும் கிடைக்கும்.

எங்களுடைய புதிய அறிமுகம் பாலிஸ்டர் வேஷ்டிகள். தேவைக்கு வருகைதரக் கோருகிறோம்.

N. அர்த்தனாரி
தலைவர்

போன் : 35

துவக்கம் : 1947

S. 844.

குருசாமிபாளையம் கைத்தறி நெசவாளர் கூட்டுறவு உற்பத்தி & விற்பனைச் சங்கம் லிமிடெட்

குருசாமிபாளையம் அஞ்சல், சேலம் மாவட்டம்

✻

எமது தயாரிப்புகள் :—

நவீன டிசைன்களில் நெ. 20s, 40s, 60s, 80s, 100s நூல்களில் வேஷ்டி, துண்டு, காடாபீஸ், கர்சீப், வண்ண சேலை ரகங்களை தேவையான அளவுகளில் தயார் செய்கிறோம்.

✻

டைரக்டர்கள் :

G. A. பழனியப்பன்
A. S. ராமசாமி
A. குழந்தைவேல்
செ. சின்னதம்பி
A. ராஜகோபால்
தி. கூ. சித்திஸ்வரன்

தலைவர்

K. A. மாரிமுத்து

தென்னிந்திய செங்குந்த மகாஜன சங்கப் பொன்விழாவிற்கு
எங்கள் மனமார்ந்த நல்வாழ்த்துக்கள் !

வெள்ளரவெளி நெசவாளர் கூட்டுறவு சங்கம் லிமிடெட், நெ. A. A. 73.

எங்கள் தயாரிப்புக்கள் :—

40s, 60s, சேலைகள், 2/17 பெட்ஷீட்கள்,
34s காடாபீஸ்கள், மல்பீஸ் ரகங்கள்

கிளை விற்பனை நிலையம் :— **அக்ரஹார வீதி, ஈரோடு**

V. அய்யாசாமி, தலைவர்.

தென்னிந்திய செங்குந்த மகாஜனசங்க பொன்விழாவிற்கு நல்வாழ்த்துக்கள்

C. குப்புசாமி செட்டியார் சன்ஸ்

D. திருநாராயணன் & பிரதர்ஸ்

வியாபாரம்

கமிஷன் ஏஜன்ட்ஸ்

காளியம்மன் கோவில் தெரு

திருப்பத்தூர் - 635 601 (N. A.)

போன் நெ. : 37 & 370

குந்தர் குலம் ஏற்றமுற
அரை நூற்றுண்டு தொண்டாற்றி
பொன்விழா காணும்
தென்னிந்திய செங்குந்த மகாஜன சங்கத்திற்கு
எங்கள் வாழ்த்துக்கள்.

N. நடராஜன்,

ஸ்ரீ முருகன் ரைஸ் மில் - நெல், அரிசி வியாபாரம்,

ஆவராணி - புதுச்சேரி - 611 108.

தஞ்சை மாவட்டம்.

போன் ; **619**

தென் இந்திய செங்குந்த மகாஜன சங்கப் பொன் விழா நல்லாசி பெற
எங்கள் மனமாற வாழ்த்தும் நல் வாழ்த்துக்கள்.

S. V. பட்டம்மாள் & கோ.

49/2, ஜவஹர்லால் நேரு ரோடு,

அனகாபுத்தூர், சென்னை-70.

பொன் விழாவிற்கு
எமது மனமார்ந்த வாழ்த்துக்கள்.

S. V. சுப்பிரமணிய முதலியார்
ராஜா சில்க் ஹவுஸ்
மெயின் ரோடு
ஊத்தங்கரை (P.O.) தருமபுரி மாவட்டம்.

226

பொன் விழா வைபவத்திற்கு
எங்கள் வாழ்த்துக்கள்

T. A. ஷண்முக முதலியார்
ஜவுளி வியாபாரம்
ஊத்தங்கரை. (P.O.) 635 207.
தருமபுரி மாவட்டம்.

226

தென்னிந்திய செங்குந்த மகாஜன சங்கப்
பொன்விழாவிற்கு எங்கள் வாழ்த்துக்கள்!

காட்டூர் செங்குந்தர் சங்கம்

காட்டூர் - P. O.

மணக்கால் அய்யம்பேட்டை, (வழி) தஞ்சை மாவட்டம்.

S. சாமிநாதன்,
தலைவர்.

N. கந்தவேல்,
செயலர்.

பொன்விழா காணும் வைபவத்தில்
தென்னிந்திய செங்குந்த மகாஜன சங்கத்திற்கு
எங்கள் நல்வாழ்த்துக்கள்!

எங்களிடம் விவசாயத்திற்கு வேண்டிய தரமான, நல்ல முளைப்புத் திறன் உள்ள பசுந்தாள் உர விதைகள் மொத்தமாகவும், சில்லரையாகவும் கிடைக்கும்.

காவாளை, சணப்பு, டேஞ்சா, (தக்கைப்பூண்டு)
சஸ்பேனியா, நரிப்பயிர்

சிவம் & Co.,

7, எல்லையம்மன் மேலவீதி,
விஜயபுரம், : : திருவாரூர்.

Tel : "GOPURAM"
Phone : 246 House : 336

பொன் விழா காணும் வேளையில்
மணி விழா காணும் பெருமக்கள் வாழ்க!

பிறந்த நாள்: 20—12—1921.

திருநாகேஸ்வரம் **திரு. சுந்தர முதலியார்,**

மகன்

திரு. T. S. சுப்பிரமணி முதலியார்

துணைவியார்

திருமதி லட்சுமி அம்மாள்

மேலாண்மை இயக்குநர்:

வேலவர் பாளயகாட் கம்பெனி, சென்னை-1.

பங்குதாரர்:

மதராஸ் லுங்கி ஹவுஸ், காஞ்சிபுரம்.

32, T. S. V. கோயில் தெரு.
மயிலை, சென்னை-600 004.

With the best Compliments from :-

அச்சகப் பொருள்கள் விற்பனைக் கூடம்

PRINTO Material Corporation

PRINTERS' PROVIDERS

315, N. H. Road, COIMBATORE-641 001

Dealers in : Printing Materials, Machineries, Stationery articles and Paper & Boards

Stockists : 'KORES' Stationery Products

Distributors : 'SPICO' The Superior Printing Inks

எத்திசையும் புகழும் ஏற்றமுடன் எழிலார்
புத்தம் புதிய புடவைகளை வாங்குவதற்கு
நாணயம் நம்பிக்கை நயமான விலைதேடிக்
காண வருவோரைக் கைகூப்பி வர வேற்றுப்
பேணி உபசரிக்கும் பெரிய கொழப்பலூர்
சிவா சில்க்ஸ் சிந்தை களி கூர
பொன்விழா இன்பம் பொலிவுற வாழ்த்துகின்றோம்.

சிவா சில்க்ஸ்

சி. கு. கணேச முதலியார் & பிரதர்ஸ்

4/139, செங்குந்தர் தெரு
கொழப்பலூர்-632313
வ. ஆ.

(ஆரணி to சேத்பட் ரோடு வழியில் கொழப்பலூர் உள்ளது)

தென்னிந்திய செங்குந்த மகாஜன சங்கப் பொன் விழா
வைபவத்தில் எங்களது நல்வாழ்த்துக்கள்.

சொகுசான பயணங்களுக்கு
வசதியான புத்தம் புதிய
டூரிஸ்ட் கார்கள்

— ★ —

எந்த நேரத்திலும் கிடைக்கும் !

Phone : 26589

சந்திரா டூரிஸ்ட் சர்வீஸ்

242-B, காந்திபுரம் 6 வது வீதி,

கோயமுத்தூர்-641 012.

With the best compliments from :-

KANARA ADVERTISING

15, Luz Church Road, MADRAS-600 004.
Telephone : Off : 76474/76138

FOR
COMPLETE ADVERTISING
and
PRINTING SERVICE

Branches at :

COIMBATORE	MADURAI	HYDERABAD	NAGERCOIL
34570	33833	225088	2058

அரை நூற்றுண்டு அயராது உழைத்து சீரிய சமூகப்பணியாற்றிய தென் இந்திய செங்குந்த மகாஜன சங்கத்திற்கு எங்களது உளங்கனிந்த நல்வாழ்த்துக்கள் !

சென்னிமலை சிரகிரி முருகன்

நெசவாளர் கூட்டுறவு உற்பத்தி & விற்பனைச் சங்கம் லிமிடெட், No. C. H. 2.

சென்னிமலை-638 051.

P. B. No. 29 C. S. T. 8274 R. C. No. 325766 Phone : 83

எங்கள் சங்கத் தயாரிப்புகள் !

படுக்கை விரிப்புகள்
தலையணை உறைகள்
அலங்கார விரிப்புகள்
துண்டுகள்

எங்கள் தயாரிப்புகள் எல்லா கோ-ஆப்டெக்ஸ் விற்பனை நிலையங்களிலும் கிடைக்கும்:

என். தங்கராஜ்
செயலாளர்/கைத்தறி ஆய்வாளர்

K. A. ராமசாமி
தலைவர்

T. M. மணி,
உப தலைவர்

இயக்குனர்கள் :
K. N. ராசு I. அங்கப்ப முதலியார் N. சென்னியப்பன்
P. நல்லப்பன் M. A. S. கருப்பணன்

வாழ்க கைத்தறி !

வளர்க கூட்டுறவு !

☎ 78 ஆட்டையாம்பட்டி.

வெண்ணந்தூர்
வள்ளுவர்

கைத்தறி நெசவாளர் கூட்டுறவு உற்பத்தி & விற்பனைச் சங்கம் லிமிடெட், S. 1251

வெண்ணந்தூர் அஞ்சல்-637 505

சேலம் மாவட்டம்

20^s முதல் 100^s வரை
வேஷ்டிகள், துண்டுகள்
பலவகை பார்டர்களில்
&
மீட்டர்களில் கிடைக்கும்.

தங்கள் தேவைக்கு எங்கள் சங்க ஜவுளிகளை
வாங்கி ஆதரியுங்கள்

K. கந்தசாமி முதலியார்
உப–தலைவர்

K. A. பழனிசாமி
தலைவர்

நிர்வாகஸ்தர்கள்

K. ராமசாமி
K. A. சண்முகம்
S. அண்ணாமலை முதலியார்
V. சண்முகம்
வை. கணேசன்

With the best compliments from :-

Marulayampalayam

HAND-LOOM WEAVERS' CO-OP. PRO. & SALE SOCIETY LTD., No. S. 1169.

MARULAYAMPALAYAM,

(KALIPPATTY P. O. (Via) ATTAYAMPATTY,

(Salem Dt.) Tamil Nadu.

For Hire

SUPERIOR FOLDING CHAIRS, FOLDING TABLES, TEAPOYS, WEDDING SOFAS, AIR CIRCULATORS, SHAMIANAS. PEDASTAL & TABLE FANS, IRON FOLDING COTS ETC., FOR PARTIES. MEETINGS AND WEDDINGS ETC., ON DAILY RATES.

★ **ALSO New stainless steel utensils (Tumblers, Plates, Serving Sets) FOR HIRE (useful for dinners)**

★ **ALSO Iron wares and brass vessels (for cooking purposes at functions) available.**

FOR HIRE ★ ALSO Porcelain crockery and cutlery for tea and dinner Parties.

FOR HIRE ★ ALSO Furnishers of Complete Bungalows on Monthly Hire.

Odd Pieces Can Also Be Had
Our Rates Are Always Competitive

Please apply to :

S. P. Shunmugam & Sons

FURNITURE HIRERS

137, Anna Salai, MADRAS - 600 002.

Office : 86707

Resi : 812712

தொலைபேசி : 54 ஆட்டையாம்பட்டி

S. 1311 தமிழ்த்தாய்

கைத்தறி நெசவாளர் கூட்டுறவு உற்பத்தி & விற்பனைச் சங்கம் லிமிடெட்,

வெண்ணந்தூர் (அஞ்சல்)

ராசிபுரம் வட்டம் :: சேலம் மாவட்டம்

எங்கள் சங்கத்தில் 20, 40, 60, 80, 100, நெ. 40 / 60 நெ. வேஷ்டி ரகங்கள் 1x4, 1x4½ 1x5 கெஜங்களிலும் 60 நெ. துண்டு 1x2 கெஜத்திலும் மற்றும் 60s, 80s, SPL கோம்டு ரகங்களில் வேஷ்டி ரகமும் 2/17 கலர் டவலும் கிடைக்கும்.

எங்கள் சங்க ஜவுளிகள் எல்லா கோ-ஆப்டெக்ஸ்
விற்பனை நிலையங்களிலும் கிடைக்கும்.
தங்கள் வருகையை எதிர்பார்க்கிறோம்.

செ. முருகேசன்,
உப-தலைவர்.

ஆ. மு. கருப்பண்ணன்,
தலைவர்.

நிர்வாகக் குழுவினர் :

V. P. அருணாசலம், சு. கந்தசாமி, ஆ. தங்கவேலு,
V. S. பழனிசாமி, K. கந்தசாமி.

அம்மையார்குப்பம் திருவள்ளுவர் கைத்தறி நெசவாளர் கூட்டுறவு உற்பத்தி & விற்பனைச் சங்கம் லிட்.

No. U. 793.

அம்மையார்குப்பம் 631 301

திருத்தணி வட்டம் : : செங்கை மாவட்டம்.

திரு. க. தணிகாசலம் தலைவர்

,, **த. கு. கன்னியப்ப முதலியார்** உபதலைவர்

,, **த. மு. நாகப்ப முதலியார்** இயக்குனர்

,, **வி. கோ. முருகப்ப முதலியார்** ,,

,, **உ. ந. ஏகாம்பரம்** ,,

எங்களிடம் தயாராகும் ரகங்கள் :

40^{s}X40X45X 7·30 பாஸ்டு கலர் சேலை

40X40X45X 6·40 பாஸ்டு கலர் ,,

40X40X45X 5·50 பாஸ்டு கலர் ,,

2/60 ஸ்பன் பாலியஸ்டர் சர்டிங்

2/80ஸ்பன் பாலியஸ்டர் சர்டிங்

40^{s}X40X50X4 வேட்டிகள்

40^{s}X40X36X4 துண்டு மடிகள்

40^{s}X40X50X4 பாஸ்டு கலர் லுங்கி

பொன்விழாகாணும் தென்னிந்திய
செங்குந்த மகாசன சங்கத்திற்கு
எங்களது நல் வாழ்த்துக்கள் !!

பொதட்டூர்பேட்டை காமராஜர் கைத்தறி நெசவாளர் கூட்டுறவு உற்பத்தி & விற்பனைச் சங்கம் லிமிடெட்.,

No. K. H. 71.

பொதட்டூர்பேட்டை - 631 208.

திருத்தணி வட்டம், : செங்கை மாவட்டம்.

திரு. N. தாமோதர முதலியார் தலைவர்

திரு. N. K. சண்முகம் உப-தலைவர்

ஸ்தாபிதம் : 1973

தொலை பேசி : 77503

திருமயிலை சாசுவத சகாயநிதி, (அளவையுள்ளது)

பதிவு அலுவலகம் : 230, இராமகிருஷ்ண மடம் சாலை,

மயிலாப்பூர், :: சென்னை-600 004.

Turn illiterates into literates and literates into learned. Increase Literacy among women. Grow more savings habit.

நிதியின் மிகப் பயனுடைய கீழ்கண்ட வைப்பு நிதிகள் சந்தாதாரர் அங்கத்தினர்களின் கவனத்திற்குக் குறிக்கப்பட்டிருக்கின்றன.

1. திரளாக சேர்ந்து வரும் வைப்பு நிதி (Cumulative Deposit)

பருவம்	கட்டும் தொகை	ரூ. 1,350
ஆண்டுகள் 7	ரூபாய் 500	முடிவில் பெறும் தொகை

2. பருவ நிலையான வைப்பு நிதி (Fixed Deposit)
குறைந்த பட்சம் 100/– அதற்கு மேல் நூற்றின் பெருக்கு தொகையும்

ஆண்டுகள்	1ஆண்டு	2ஆண்டு	3ஆண்டு	4ஆண்டு	5ஆண்டு	6ஆண்டு	7ஆண்டு
வட்டி விகிதம்	11%	11.5%	12%	12.5%	13 %	13.5%	15%

3. சேமிப்பு நிதி (Savings Deposit) வட்டி விகிதம் 6 சதம்

4. மாதாந்திர தொடர் வைப்பு (Recurring Deposit)

மாதா மாதம் குறைந்த பட்சம் ரூ. 5/- அல்லது ஐந்தின் பெருக்குத் தொகை ஏற்கப்படும். இது 12, 24, 36, 48, 60, 72, 84 மாதங்களுக்கென துவக்கலாம். ஒவ்வொரு ரூ. 5/–க்கும், வட்டியும் மாதா மாதம் பணம் செலுத்தியதும் சேர்த்து முடிவில் கொடுக்கப்படும் தொகை முறையே: ரூ. 62–45, ரூ. 129–45, ரூ. 200–95, ரூ. 277–, ரூ. 357–65, ரூ. 442–75, 532–50.

(போர்டார் ஆணைப்படி)

மயிலாப்பூர்
31 - 7 - 1981

பி. எஸ். சாம்பசிவம்,
செயலாளர்.

வாழ்க கைத்தறி !

வளர்க கூட்டுறவு !

போன் : 67

ஆட்டையாம்பட்டி

★ S. 1096 ★

வெண்ணந்தூர்

கைத்தறி நெசவாளர் கூட்டுறவு உற்பத்தி & விற்பனைச் சங்கம் லிட்.,

வெண்ணந்தூர் அஞ்சல்

சேலம் மாவட்டம்

எங்கள் சங்கத்தில்

சேலை, துண்டு, டவல், கர்சிப், காடா, பெரிய பாவஞ்சு, சின்னபாவஞ்சு, பெரிய & மில் பார்டர் வேஷ்டி ரகங்களும் **ஸ்பெஷல்** கோமுடு வேஷ்டி ரகங்களும்

(எல்லா நெம்பர் நூல்களில்)

பலவகை டிசைன் & கெஜங்களிலும் கிடைக்கும்

தங்கள் தேவைக்கு எங்கள் சங்க ஜவுளிகளை வாங்கி ஆதரியுங்கள்.

V. ஆறுமுக முதலியார்
உப–தலைவர்

P. S. A. ராமசாமி முதலியார்
தலைவர்

நிர்வாகஸ்தர்கள் :

A C. ஷண்முகம்
K. சுப்பராயன்

மு. ப. அர்த்தனாரி
A. அண்ணாமலை

பொன்விழாவிற்கு எங்களது நல்வாழ்த்துக்கள்

எல்லோரும் விரும்புவது ! எல்லோரும் பயன்படுத்துவது

துவக்கம் : 17–1–79

கலைவாணர் டெக்ஸ்

கைத்தறி துணிகள்

அனைத்து கோ-ஆப் டெக்ஸ் நிலையங்களிலும் கிடைக்கும்

- ★ 60^{S} X 40^{S} X 50^{S} மீடியம் லுங்கிகள்
- ★ 60^{S} X 40^{S} X 50^{S} கெட்டி லுங்கிகள்
- ★ 60^{S} X 40^{S} கைக் குட்டைகள்
- ★ 60 X 60^{S} லுங்கி ரகங்கள்

தயாரிப்பாளர்கள் :–

குடியாத்தம் நெல்லூர்பேட்டை கலைவாணர் கைத்தறி நெசவாளர் கூட்டுறவு உற்பத்தி & விற்பனைச் சங்கம் லிட்., நெ. K. H. 78.

நெ. 6/A. 3-வது நீலிகொல்லை வீதி,
நெல்லூர்பேட்டை, குடியாத்தம்-632602.

K. M. கண்ணப்பன்,
துணைத்தலைவர்.

V. A. வில்வநாதன்
தலைவர்.

இயக்குனர்கள் :–

M. V. ரத்தினம், தே. கோ. வெங்கடாஜலம், P. N. ஜோதி,
S. கோபால், S. ஆனந்தன்.

தென்னிந்திய செங்குந்த மகாஜன சங்கப் பொன் விழாவிற்கு
எங்கள் நல்வாழ்த்துக்கள்.

கூட்டுறவே ! நாட்டுயர்வு !!

பதிவு தேதி 20-2-76 ஆரம்ப தேதி 10-3-76

குடியாத்தம் பாரதியார் கைத்தறி நெசவாளர் கூட்டுறவு உற்பத்தி & விற்பனைச் சங்கம் K. H. 57.

பிச்சனூர், குடியாத்தம்-632 601. (வ. ஆ.)

நவீன ரகம் ! உத்திரவாதமுள்ள சாயம் !!

A. 1 நம்பிக்கை அளிப்பது ! திருப்தியளிப்பது !

நீடித்து உழைப்பது ! குறைந்த விலை !

எங்களது நேரடி மேற்பார்வையில் சங்கச் சாயச் சாலையில் சாயம் போடப்பட்டு கைதேர்ந்த நெசவாளர்களின் கைவண்ணத்தில் எங்கள் சங்கத்தில் உற்பத்தி செய்யப்பட்ட 60X40X50' A. கலர் கெட்டி, 60X40X50' மீடியம், லுங்கிகளும் 60X60X50'' A. கலர் லுங்கிகளும் வேஷ்டிகளும் உற்பத்தி செய்கிறோம்.

உங்கள் தேவை ! எங்கள் சேவை !

G. ஞானமணி
செயலாளர்.

K. A. சுப்பிரமணி
தலைவர்.

இயக்குநர்கள் :

K. N. கிருஷ்ணசாமி
வ. மணி
P. M. குமரகுரு
A. பூபதி
G. சிவஞானம்.

பொன்விழா காணும் தென்னிந்திய செங்குந்த
மகாஜன சங்கத்திற்கு எமது இதயங்கனிந்த
நல்வாழ்த்துக்கள் !

ஆரம்ப நன்னாளை விரைவில் எதிர்பாருங்கள் !

ஹோட்டல் ராமு

போர்டிங் & லாட்ஜிங்

55 M. C. ரோடு, ஆம்பூர்-635 802 (N. A.)

சிறந்த பாத் அடாச்டு ரூம்கள், குளிர் சாதன
வசதி கொண்ட ரூம்களும் உண்டு.
இன்னிசை, போன் வசதி ஒவ்வொரு
ரூமுக்கும் உண்டு.

ஆம்பூர் நகரிலேயே அற்புதமான

★ ஹோட்டல் ★

பொன் விழா காணும் செங்குந்த
மகாஜன சங்கத்தினருக்கு எங்கள்
பொன்னுன வாழ்த்துக்கள் !

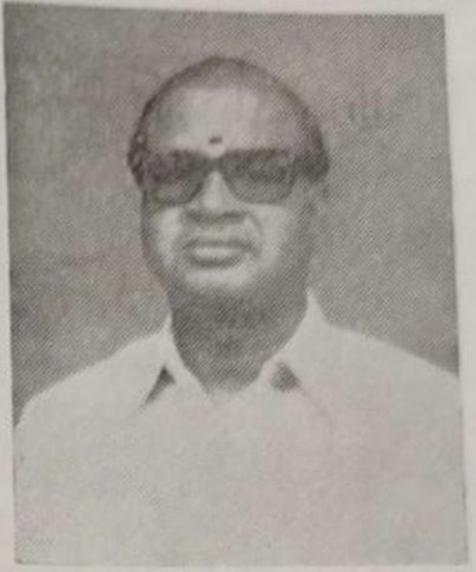

❋

" எய்தற்கரிய தியைந்தக்கால் அந்நிலையே
செய்தற்கரிய செயல் "

(குறள்)

க. நடேச முதலியார் & சன்,

பட்டு, ஜரிகை சேலை, பாவாடை, தயாரிப்பாளர்,
3–A/2, பங்காரு ஏசப்ப நாயகர் தெரு, காஞ்சிபுரம்-1
போன் : 2112

105

With the best Compliments from -

T. SREENIVASALU CHETTIAR

(Charter Member, Rotary Club of Kancheepuram)
Dealers: PADDY, RICE & SEEDS.
45/K, Karikkinil Amarnthaval Koil St.,
(Opp : METTU STREET BUS STAND)
Kancheepuram-631 501.

Tel : SREENIVASA   Phone : 2777, 2426   Ex. Res. 2777

196

With the best compliments from:

The Express Carriers Ltd.,

South India House,

36-40, Armenian Street,

MADRAS - 600 001.

சேலத்தில் நடைபெறும்

பொன் விழா !

செங்குந்தர் வரலாற்றில்

திருவிழா !

உழைத்த பெரியோர்க்கு

நன்றி சொல்வோம் !

ஒன்றுபட்டே வாழ்வினில்

வெற்றி கொள்வோம் !

சென்னை செங்கை மாவட்ட

செங்குந்த மகாஜன சங்கம்.

கூத்தாடும் பிள்ளையார் கோயில் தெரு,

சைதாப்பேட்டை, சென்னை-600 015.

With the best compliments from :-

Manufacturers of Quality Rice Huller,
Flour Mills and its Spares :-

Office : Phone : 21456

Sri Ramakrishna Foundry & Engineering Works,

174, Thambu Chetty Street,
MADRAS-600 001

Factory : Phone : 69285

Sri Ramakrishna Foundry & Engineering Works.

Bangalore Trunk Road,
Thirumalisai P. O.
MADRAS - 600 056

With the best compliments from :-

MURALI SILK HOUSE

27, REDDIPET STREET

KANCHEEPURAM-631 501

Phone : 2234

தென்னிந்திய செங்குந்த மகாஜன சங்கத்தின்
பொன்விழாவிற்கு எங்கள் நல்வாழ்த்துக்கள்.

கூட்டுறவே !

நாட்டுயர்வு !!

குறைந்த விலை

நீடித்த உழைப்பு

ஸ்தாபிதம்: 11–4–1980

குடியாத்தம் மகாத்மா காந்தி கைத்தறி நெசவாளர் கூட்டுறவு உற்பத்தி & விற்பனை சங்கம் லிட். K. H. 108

25, கெங்காதரசுவாமி மடாலயத் தெரு,

பிச்சனூர், குடியாத்தம் – வ. ஆ. 632 602.

எங்கள் சங்கத்தில் 60x40x50'' மீடியம் லுங்கிகள் 60x40x50'' A. Colour லுங்கிகள் மற்றும் கைக் குட்டைகள் ஆகியவைகள் கைதேர்ந்த நெசவாளர்களைக் கொண்டு புத்தம் புதிய டிசைன்களில் அழுத்தமான நெசவில் தயாரிக்கிறோம். எங்கள் தயாரிப்புக்கள் எல்லா கோ–ஆப்டெக்ஸ் விற்பனை நிலையங்களிலும் கைத்தறி மாளிகைகளிலும் கூட்டுறவு சிறப்பு அங்காடிகளிலும் கிடைக்கும்.

E. சந்திரன்
உப–தலைவர்.

P. சம்பத்
தலைவர்.

நிர்வாகக் குழு உறுப்பினர்கள் :

V. பிச்சாண்டி
K. லட்சுமணன்
V. சண்முகம்
R. ராஜேந்திரன்

நீடித்து உழைக்கும்! நிலையான சாயத்தில்! கவர்ச்சிமிகு டிசைன்களில்! 40, 60, 80ம் நம்பர் நூல் சேலைகள்!
வாங்கச் சிறந்த இடம்!

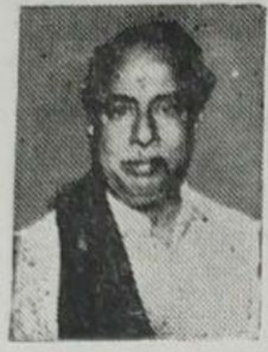

அண்ணா கைத்தறி நெசவாளர்
கூட்டுறவு உற்பத்தி & விற்பனைச்
சங்கம் லிட், R H. 95
139, வெங்கடாசலம் செட்டியார் தெரு
காரைக்குடி–623 001.

எங்கள் ஜவுளிகள் எல்லா ஊர் கோ-ஆப்டெக்ஸ்களிலும் கிடைக்கும்.

தலைவர் : எல். சௌண்டையா
உப-தலைவர் : டி. சங்கப்பன்

இயக்குநர்கள் :

க. சுப்பையா
நா. வீரசுந்தரம்
டி. சாமிநாதன்
P. விஜயராஜு
S. சவுண்டையா

404

பொன்விழா கொண்டாடும் தென்னிந்திய செங்குந்த மகாஜன சங்கத்திற்கு எங்கள் இதயம் கனிந்த நல்வாழ்த்துக்கள்

50 ஆண்டு காலத்திற்கு மேல் பொதுமக்களின் நன்மதிப்பைப் பெற்று பணிபுரிந்து வருகின்றோம்

ஸ்தாபிதம் : 1930
போன் : 338

T. K. S. V. முருகைய முதலியார் & பிரதர்ஸ்
ஜெனரல் மர்ச்சண்ட்
விஜயபுரம், திருவாரூர்-610 001

Stockist:-

Promar Sales Private Ltd.,
T. T. Krishnamachari & Co.,
Muller & Philips (India) Ltd.,
Geoffrey Manners & Co., Ltd.,
Madura Coats Ltd.,
Asoka Betelnut Powder
Sun Brand Umbrella.
Stag Brand Umbrella.

246

With the best compliments from :-

PEARL SACKS (P) LTD.,

PONDICHERY.

Regd. Office :

No. 6, III Cross Street,
Trustpuram, Kodambakkam,
MADRAS-600 024.

Manufacturers of High Density
Polyethelene / Polyprophelene
Woven Fabrics, Woven Sacks
Woven Bags Etc.

Phone No. 20111

Grams : LOOMFAB
Telex : 7684 EMEH-IN

Madras Handikrafts

6, CORAL MERCHANT STREET
P. B. No. 1696
MADRAS-600 001. (S. India)

(We weave your yearning you perceive our quality)

DESIGNERS, WEAVERS, SUPPLIERS
& EXPORTERS

QUALITY HANDLOOM MATERIALS
OF ALL KINDS

★

Such as :

* LUNGHIES,
* MADRAS FAST COLOUR SHIRTINGS,
* REAL MADRAS HANDKERCHIEFS &
* GREY GADA FABRICS

Production Centre & Dyeing Unit : PONDICHERRY

TRADE ENQUIRIES SOLICITED

தென்னிந்திய செங்குந்த மகாஜன சங்கப் பொன்விழாவிற்கு
எங்கள் நல்வாழ்த்துக்கள்

அருள்மிகு வெற்றிவேல் முருகன் திருக்கோயில்

சித்திரக்கூடம் - ஜலகாம்பாறை,
பெருமாபட்டு-635 702. (வ. ஆ. மா.)

'வெற்றிவேல்' 1–9-67ல் நிறுவப்பட்டு ஆறுகால் மண்டபம் எழுப்பப்பட்டுள்ளது. இங்கு அருள்மிகு வெற்றிவேல் முருகன் திருக்கோயில் லிங்க வடிவில் நிர்மாணம் செய்ய திருமுருக கிருபானந்த வாரியார் சுவாமிகள் அவர்கள் திருக்கரத்தால் அடிக்கல் நாட்டப்பட்டு திருப்பணி நடைபெற்று வருகிறது. இவ்விடத்தில் எழில்மிகு ஏலகிரி மலையினின்று வி ழு ம் நீர்வீழ்ச்சி [ஆறுமுகம்] குற்ருலம் போல் சுற்றுலாவுக்கு ஏற்றவிடமாக அமைந்து எழில் சூழ்ந்து காட்சியளிக்கிறது.

பரம்பரை தர்மகர்த்தாக்கள்:–

P. G. கிருஷ்ணசாமி கவுண்டர். C. K. தேவராஜன்
A. அண்ணுமலை கவுண்டர்.

திருப்பணி செயற்குழு:–

கா. அ. ஷ. பத்மநாபன் — தலைவர்
ஆ. அண்ணுமலை கவுண்டர் — உப-தலைவர்.
C. K. தேவராஜன் — பொருளாளர்
S. பொன்னுசாமி — செயலாளர்

உறுப்பினர்கள் :–

P. K. கோவிந்தசாமி
P. P. கோவிந்தசாமி
P.R வெங்கட் ரெட்டியார்
S. R. வெங்கோப ராவ்
V. R. மாரிமுத்து செட்டியார்
C. K. D. திரு நாராயணன்
T. P. தங்கவேல்
P. M. M. நந்தகோபால்
கொளந்தை(எ) சென்னப்ப கவுண்டர், L. தசரதராவ், கண்ணு கவுண்டர்.

கோயில் :
சித்திரக் கூடம்
ஜலகாம்பாறை
பெருமாபட்டு P. O. 635 702 (வ. ஆ)

அலுவலகம் :
C. K. தேவராஜன்
செலந்தம்பள்ளி P. O. - 635 653
திருப்பத்தூர் Tk. (N. A. Dt.)

ஆறுமுகம் அருவியில் நீராடி அழகு முருகன் அருள் பெற வாரீர்.

இப்பக்க விளம்பர நன்கொடையினை மனமுவந்து வழங்கியவர்.

C. கந்தசாமி முதலியார்

நிலக்கிழார். செலந்தம்பள்ளி P. O. 635 653 – திருப்பத்தூர் தாலுக்கா
வட ஆற்காடு மாவட்டம்.

பொன் விழாவிற்கு எங்கள் நல்வாழ்த்துக்கள் !

குடியாத்தம் ஜவஹர்லால் நேரு நெசவாளர் கூட்டுறவு உற்பத்தி & விற்பனைச் சங்கம் லிட்., K. H. 129

42, S. குப்பண்ண செட்டி தெரு, பிச்சானூர்,

குடியாத்தம்–632 602. (வ. ஆ. மா.)

குடியாத்தம் நகரில் புதியதாகத் துவக்கப்பட்ட சங்கங்களுக்கு எல்லாம் ஒரு முன்னோடியாக எங்கள் சங்கம் இயங்கி வருகிறது. சங்கம் 19–11–80ல் பதிவு செய்யப்பட்டு 18-12-80ல் துவக்கப்பட்டு நன்முறையில் நடந்து கொண்டு வருகிறது. எங்கள் சங்கத்தில் சுமார் மொத்தம் 150 மெம்பர்களைக்கொண்டு 60sx40sx50sM கலர் லுங்கியும், 60sx60sx50s கெட்டி கலர், 60sx40sx50s கெட்டி கலர் லுங்கிகளையும் தரமான முறையில் தயார் செய்து கோ–ஆப்–டெக்ஸ்சுக்கும் சில்லறை விற்பனையையும் மேற்கொண்டு உள்ளோம். மேலும் சங்கம் நன்முறையில் வளர்ச்சி அடைய அனைவரும் **நேரு டெக்ஸ்** லுங்கிகளையே கேட்டு வாங்குவீர் என கேட்டுக் கொள்கின்றோம்

அணிவீர் "நேரு டெக்ஸ் லுங்கிகளையே"

M. N. நடராஜன், உப–தலைவர். R. N. முருகேசன், தலைவர்.

நிர்வாகஸ்தர்கள்: V. G. ஜெகன்நாதன், C. V. வேலு, A. B. உமாபதி, M வேணுகோபால், V. K. அண்ணாமலை. M. நாராயணன், மேனேஜர். S. சுபாஷ், மதிப்பிடுவாளர்.

தென்னிந்திய செங்குந்த மகாஜன சங்கப் பொன்விழாவிற்கு எனது வாழ்த்துக்கள்.

S. V. வைத்திலிங்க முதலியார் & சன்ஸ்,

கைத்தறி ஜவுளி உற்பத்தியாளர்கள்.

14-A. சிதம்பரம் ரோடு,

ஜெயங்கொண்டசோழபுரம் - 621 802.

நாங்கள் எங்கள் கைத்தறிகளில் 100X100s 100X80sல் வேட்டி, சேலை ரகங்களும், வெங்கடகிரி பேன்ஸி சேலை ரகங்களும், வெளிநாடு ஏற்றுமதி ரகங்களான லூரக்ஸ் கலந்த செக்குடு ரகங்களும், டைப்டு ரகங்களும், ஆர்டரின் பேரில் குறித்த காலத்தில் தயார் செய்து கொடுக்கிறோம். மற்றும் முண்டு என்று செல்லும் டேப்பு, சிலோன் சன்னகம்பி ரகங்களும், 3½, 4, 5 முழங்களில் தேவையான ரகங்கள் ரெடி ஸ்டாக் வைத்து சப்ளை செய்கிறோம். என்பதை மகிழ்வுடன் தெரிவித்துக்கொள்கிறோம்.

தென்னிந்திய செங்குந்த மகாஜன சங்கப் பொன் விழா
வைபவத்தில் எங்களது நல்வாழ்த்துக்கள்.

உடையார்குடி கைத்தறி நெசவாளர் கூட்டுறவு உற்பத்தி & விற்பனை சங்கம் லிமிடெட். நெ. E. 1634.

காட்டுமன்னார்கோயில் வட்டம் - 608 301. (S. A. Dt.)

★
*

எங்களிடம் 20, 40, 60, 100, நெ. நூல்களில் தயார் செய்யப்பட்ட வேட்டிகள் & துண்டுகள், கலர்பீஸ், கலர் துண்டுகள் கிடைக்கும்.

எங்கள் ரகம் எல்லா கோ ஆப் டெக்ஸ் விற்பனை நிலையங்களிலும் கிடைக்கும்.

உப தலைவர்
P. K. கலியபெருமாள்.

தலைவர்
K. S. M. சிவலிங்கம்.
M.A. B.Ed., B.L.

'கைத்தறிக் காவலரின்' பணி சிறக்க துணை நிற்போம் !

து. பழனியாண்டி,

பொது செயலாளர்

திருச்சி மாவட்ட செங்குந்த மகாசன சங்கம்,

செங்குந்தபுரம்–621 002.

பொன் விழா சிறக்க

உளமார்ந்த வாழ்த்துக்கள் !

டாக்டர். மு. கருணாநிதி, M. B., B. S., F. C I. P.,

அமைப்பாளர்.

திருச்சி மாவட்ட செங்குந்த மகாசன சங்கம்,

ஜெயங்கொண்டம்.

வாழ்க கூட்டுறவு ! வளர்க கைத்தறி தொழில் !

Q. 254. பொட்டுலுப்பட்டி செங்குந்தர் நெசவாளர் கூட்டுறவு உற்பத்தி & விற்பனைச் சங்கம் லிட்.,

அருப்புக்கோட்டை, 626 101.

இராமநாதபுரம் மாவட்டம் : : தமிழ்நாடு.

எங்களிடம் ஸ்டேபிள், கோடம்பாக்கம் சேலைகள், 40s கைலி, 2/60 மு. நூல் கைலி, மற்றும் ஜக்காடு துண்டுகள் உத்திரவாதமான சாய, உறுதியான நெசவு, உன்னத வேலைப்பாடு, நீடித்த உழைப்பு, மலிவான விலை உள்ளவை, உங்கள் தேவைக்கேற்ப கைத்தறி சேலைகள் சில்லரையாகவும், மொத்தமாகவும் கிடைக்கும்.

எங்கள் கைத்தறி சேலைகளை வாங்கி ஆதரிக்க கோருகிறோம்.

ஆ. சு. ஆ. அய்யனார்,
உப தலைவர்
மற்றும் நிர்வாகஸ்தர்கள்.

எல்லாம் வல்ல முருகப் பெருமான் திருவருளால்
பொன்விழா சிறப்படைய வாழ்த்துகிரேம்.

உங்கள் துணி ! எங்கள் கடை !!

போன் : 478

A. K. C. சுந்தரவேல்

மொத்தம் & சில்லரை ஜவுளி வியாபாரம்,

26, பஸ் ஸ்டேண்டு ரோடு,

திருப்பத்தூர், வ. ஆ.

பொன் விழாவிற்கு எங்கள்
அன்பு கலந்த நல்வாழ்த்துக்கள் !

செங்குந்தர் ஊர் பொது

ஆதியூர்–635 655

திருப்பத்தூர் தாலுக்கா, வட ஆற்காடு ஜில்லா.

எஜமானர் : க. முருகேச முதலியார்.

காரியஸ்தர்கள் ;

கு. தங்கவேல் முதலியார், மு. துரைசாமி முதலியார்,
பு. சுந்தர முதலியார், பெ. முருகைய்ய முதலியார்

நிர்வாகம் :

அருள்மிகு சிவ சுப்பிரமணிய சுவாமி திருக்கோயில்

தினசரி பூஜை, ஆடி கிருத்திகை, தை பூசம் உற்சவங்கள், நடைபெறும்.

வளம்பெற கூடும் செங்குந்தர் மாநாடு நல்வழி கண்டு சிறப்புற
குலம் விளங்க நல் வாழ்த்துக்கள்.

கோ. மு. பெருமாள் முதலியார்
17, செங்குந்தர் தெரு, திருப்பத்தூர்-635 601. (வ. ஆ.)

பெ. தண்டபாணி
B. Sc., B. Ed.,
பாரஸ்ட் ரேஞ்ச் ஆபீஸர்
பெருஞ்சானி, நாகர்கோயில்
கன்னியாகுமரி மாவட்டம்.

பெ. செல்வம்
D. C. E.,
ஜுனியர் டெக்னிகல் ஆபீஸர்
நெடுஞ்சாலை உட்கோட்டம்.
பர்கூர், தருமபுரி (மா. வ.)

ஆரணி முன்னிப்பட்டு

வ. உ. சி. பட்டு கைத்தறி நெசவாளர் கூட்டுறவு உற்பத்தி & விற்பனைச் சங்கம் லிட். K. H. 132

நெ. 41, அக்ரஹார தெரு, ஆரணிபாளையம், ஆரணி-வ. ஆ. மா.

- கண்கவர் வண்ணங்கள் !
- புத்தம் புதிய பட்டுச்சேலை ரகங்கள் !
- எண்ணம் போல் உடுத்தி மகிழ !

எழில்மிகு சேலைகளின் சிறப்புமிகு பட்டு ஜவுளி உற்பத்தியாளர்கள்

திரு. சொ. மணி
உப-தலைவர்.

திரு. சு. உமாபதி
தலைவர்.

இயக்குனர்கள்

திரு. கு. அண்ணாமலை
திரு. பா. ராமலிங்கம்
திரு. T. C. K. கன்னியப்பா
திரு. இரா. மார்கசகாயம்

ஆரணி. வ. ஆ. மா.

163

தரமான அசல் பட்டு சரிகை சேலைகள் வாங்க சிறந்த கூட்டுறவு ஸ்தாபனம்

"களம்பூர் ஸ்ரீ முருகன்" பட்டு கைத்தறி நெசவாளர் கூட்டுறவு உற்பத்தி & விற்பனைச் சங்கம் லிட்., நெ. K. H. 95

7, பெருமாள் கோயில் தெரு, களம்பூர்.

எங்கள் சங்க பட்டு சேலைகள் எல்லா கோ-ஆப் டெக்ஸ்களிலும் கிடைக்கும்.

தலைவர்
திரு. T. C. தட்சிணாமூர்த்தி

உப-தலைவர்
திரு. K. G. ராஜரத்தினம்

நிர்வாக இயக்குனர்கள்

திரு. C. ஜெகதீசன்
திரு. A. அழகேசன்
திரு. T. S. தட்சிணாமூர்த்தி
திரு. K. பூபாலன்
திரு. A. M. இராஜகோபால் முதலியார்

164

With the best compliments from:-

NALLI G. NATARAJAN,

CLOTH MERCHANT,

101, PONDY BAZAAR, T. NAGAR,

MADRAS - 600 017

172

With the best compliments from:-

Call : 21541
Res : 555168

Rashmin Plastic Industries

157 Angappa Naicken Street, MADRAS-600 001

H. V. SHAH

Mfrs : Complimentary Articles, Plastic Files, Folders, Badges, Scale Models, Laboratory Articles, Brief Cases, Zip Bags, Plastic Flags, Plastic Sign Boards, Switch Boards, Car Number Plates, Knobs Etc,

154

புதிய ஜவுளிகள் ! "மக்கள் ராசிக்கடை" குறைந்த விலை!

சுப விசேஷங்களுக்கு வேண்டிய மில் & கைத்தறி ஜவுளி ரகங்கள் குறைந்த விலையில் வாங்க மிகச் சிறந்த இடம்

R. G. நாகப்ப முதலியார் & சன்ஸ்

ஜவுளி வியாபாரம்

21, காங்கிரஸ் ஹவுஸ் ரோட், புதுப்பேட்டை, குடியாத்தம்

போன்: 209

N. B. எங்களிடம் எல்லா விதமான கட்பீஸ் ஜவுளிகளும் & பைசன் பனியன்களும், சங்கு மார்க் லுங்கி, வாலாஜா டெரிகாட்டன் ஷர்டிங் & பேண்ட் ரகங்களும் குறைந்த விலையில் கிடைக்கும்

பிரான்ச் : நெ. 6, ஈஸ்வரன் கோயில் வீதி, ஈரோடு, போன்: 72930

தங்கள் திருப்தியே எங்கள் நோக்கம்

3

பொன்விழா நன்நாளில் செங்குந்தர் குலத்தலைவர்கட்கும் தொண்டர்களுக்கும் எங்களது வணக்கமும் நன்றியும்

போன் : நெ. 27

தபால் பெட்டி நெ 3

சிங்கபுரிடெக்ஸ்

சிங்கபுரி நெசவாளர் கூட்டுறவு உற்பத்தி மற்றும் விற்பனை சங்கம் லிமிடெட் No. E. 1999

குறிஞ்சிப்பாடி P. O. 607 302

(தென் ஆற்காடு மாவட்டம்)

35

தொலை பேசி : 36

அம்மையார்குப்பம் கண்ணப்பனார் கைத்தறி நெசவாளர் கூட்டுறவு உற்பத்தி & விற்பனைச் சங்கம் லிமிடெட்., No. K. H. 36

அம்மையார்குப்பம் P. O.

திருத்தணி வட்டம் : : செங்கை மாவட்டம்

திரு. S. ஊரப்பன் தலைவர்
,, S. M பொன்னப்ப முதலியார் செயலாளர்
,, வி. கோ. ஊரப்பன் இயக்குநர்
,, C. S. தாமோதரன் ,,
,, S. முனுசாமி ,,
,, M. S. வினாயகம் ,,
,, T. M. சஞ்சீவி முதலியார் ,,

$2/80^{s}$ ஸ்பன் பாலியஸ்டர் சர்டிங்
$2/60^{s}$ ஸ்பன் பாலியஸ்டர் ,,
40^{s}X40X45X8 கெஜம் சேலைகள்
40^{s}X40X45X6 ,, ,,
40^{s}X40X36X8 பிரீடவுன் A கலர் ஏற்றுமதி ரகம்
40^{s}X40X50X4 வேட்டிகள்
60^{s}X40X50X4 A கலர் லுங்கி
40^{s}X40X48X20 ஏற்றுமதி ரகம்
26^{s}X26X48X4 வேட்டிகள்
2/80X40X42X20 டைமன் சர்டிங்

ஸ்தாபிதம் : 1979

தென்னிந்திய செங்குந்த மகாஜன சங்கத்தின் பொன் விழாவுக்கு எங்கள் சங்கத்தின் உளங்கனிந்த நல் வாழ்த்து !

ஆரணி சைதாபேட்டை, பெருந்தலைவர் காமராசர் பட்டு கைத்தறி நெசவாளர் கூட்டுறவு உற்பத்தி & விற்பனைச் சங்கம் லிமிடெட்., K. H. No. 79. ஆரணி, வ. ஆ. மாவட்டம்.

பெருந்தலைவர், காமராசர் பட்டு கைத்தறி நெசவாளர் கூட்டுறவு உற்பத்தி & விற்பனைச் சங்கத்தில் தரமான பட்டு ஜரிகை கைத்தறி சேலைகள் குறைந்த விலையில் இந்தியா முழுதும் கோ-ஆப்டெக்ஸ் விற்பனை நிலையங்களில் கிடைக்கும். விசேஷ காலங்களில் சிறப்பு தள்ளுபடி உண்டு. அனைவரும் ஆதரவு தாரீர்.

M. A. கந்தசாமி முதலியார்,
தலைவர்.

T. ஆலாலசுந்தர முதலியார்,
துணைத்தலைவர்.

S. இராஜேந்திரன் M. Com. இயக்குனர்.

S. சுப்பிரமணியம், இயக்குனர்

T. S. துரைசாமி, இயக்குனர்.

N. நூர்கான், இயக்குனர்.

C. ஏழுமலை, இயக்குனர்.

37

அய்யன்பேட்டை திருவள்ளுவர் நெசவாளர் கூட்டுறவு உற்பத்தி மற்றும் விற்பனை சங்கம் லிட். No. G. 1716.

அய்யன்பேட்டை, S. O. காஞ்சீபுரம் Tk. செங்கை Dt.

எங்கள் சங்கத்தில் 60sX60s நூலை கொண்டு சொந்த சாயச்சாலையில் சாயம் தீர்த்து 8 கெஜம், 7 கெஜம், 6 கெஜம் சேலைகள் தயார் செய்கிறோம். எங்கள் சங்க சேலைகள் சென்னை ராஜ்ய நெசவாளர் கூட்டுறவு சங்கத்தின் எல்லா விற்பனை நிலையங்களிலும் கிடைக்கும்.

அ. மாசிலாமணி,
தலைவர்.

T. தணிகாசலம்,
இயக்குனர்.

இரா. குருசாமி,
செயலாளர்.

அ. சரவணன்,
இயக்குனர்.

★

39

பொன் விழாக்காணும் தென் இந்திய செங்குந்த மகாஜன
சங்கத்திற்கு எங்களது நல்வாழ்த்துக்கள் !

சொரக்காய்ப்பேட்டை கணபதி கைத்தறி நெசவாளர் கூட்டுறவு உற்பத்தி & விற்பனைச் சங்கம் லிட்., K. H. 77.

சொரக்காய்ப்பேட்டை–631 208.

திருத்தணி வட்டம். : : செங்கை மாவட்டம்.

தலைவர் : திரு. **D. D.** கணேசன்

உப தலைவர் : திரு. **N. K.** முருகப்பன்

இயக்குனர்கள் :

திரு. **M. G.** தேசப்பன் திரு. **P. N.** ஜகன்னாதன்

திரு. **P. R.** வெங்கடேசன் திரு. **T. V.** முருகேசன்

S. G. சொக்கலிங்கம்

தென்னிந்திய செங்குந்த மகாஜன சங்கப் பொன்விழா சீரோடும், சிறப்போடும், நடைபெறவும், சேலம் மாவட்ட செங்குந்தர் மகாஜன சங்க மாநாடு வெற்றிகரமாக நடைபெறவும் எங்கள் நல்வாழ்த்துக்கள் !!

உ

ஸ்ரீ ராமஜெயம் ஓம் சக்தி

ஸ்தாபிதம் : *1973* தொலைபேசி { வீடு : 66555 அலுவலகம் : 3772

ராயல் சிட்பண்ட்ஸ்

416 (மாடியில்), கடைவீதி, சேலம்-1

எங்களிடம் ரூ 5,000/- முதல் ரூ 1,00,000/- வரையிலான மாதாந்திர ஏலச்சீட்டு குரூப்புகள் நடைபெற்றுவருகின்றன. விரைவில் துவங்க இருக்கும் கீழ்க்கண்ட புதிய குரூப்புகளுக்கு மெம்பர்கள் வரவேற்கப்படுகிறார்கள்.

சந்தா தொகை	மாதம்	மெம்பர்கள்	சீட்டுத்தொகை
ரூ. 2,000	50	50	ரூ. 1,00,000/-
ரூ. 2,000	25	25	ரூ. 50,000/-
ரூ. 1,000	20	20	ரூ. 20,000/-
ரூ. 500	20	20	ரூ. 10,000/-

தென்னிந்திய செங்குந்தர் மகாஜன சங்கத்தின் பொன்விழாவிற்கு

எங்களது நல்வாழ்த்துகள்

சோரக்காயப்பேட்டை கைத்தறி நெசவாளர் கூட்டுறவு உற்பத்தி & விற்பனைச் சங்கம் லிட்., நெ. U. 564.

சொரக்காயப்பேட்டை போஸ்ட்,

(வயா) பொதட்டூர்பேட்டை,

பள்ளிப்பட்டு தாலுக்கா, செங்கற்பட்டு ஜில்லா.

★ ★

தலைவர் :- திரு. M. T. சுப்பிரமணிய முதலி

உப-தலைவர் :- திரு. A. M. ஆண்டா ரெட்டி

இயக்குனர்கள் :- திரு. P. சதாசிவ முதலி

,, ,, P. V. சுப்ரபிமணிய முதலி

,, ,, K. E, கிஷ்டப்ப முதலி

,, ,, N. முத்துசாமி ரெட்டி

அத்திமாஞ்சேரிபேட்டை
பெரியார் ஈ. வெ. ரா. கைத்தறி நெசவாளர் கூட்டுறவு உற்பத்தி & விற்பனைச் சங்கம் லிமிடெட் நெ. K. H. 18

அத்திமாஞ்சேரிபேட்டை-631 202

திருத்தணி தாலூக்கா   செங்கற்பட்டு ஜில்லா

M. ஊரப்பன்	தலைவர்
V. G. சுப்ரமணியன்	செயலாளர்
S. நாராயணசாமி	இயக்குநர்
V. M. சுப்ரமணியம்	,,
M. சுந்தர முதலி	,,
M. G. விநயகம்	,,
M. C. ஊரப்பன்	,,

தென்னிந்திய செங்குந்த மகாசன சங்கப்
பொன்விழாவிற்கு எங்கள் நல்வாழ்த்துகள்.

நீங்காத சாயம் ! நீடித்த உழைப்பு !!

எங்கள் சங்கத்தில்

60X40 சூப்பர் கிளாத் ரகம்
60X40 'A' கலர் கேட்டி ரகம்
60X40 ஜாஸ்மின் ரகம்
60X40 M. கலர் மீடியம் ரகம்
60X40 கை குட்டை ரகங்கள்.

சிறந்த கைத்தறி நெசவாளர்களைக் கொண்டு தரமான முறையில் தயாரிக்கப்படுகிறது,

தங்களின் தேவைக்கு விஜயம் செய்யுங்கள் !

குடியாத்தம் Dr. கலைஞர் கருணாநிதி நெசவாளர் கூட்டுறவு உற்பத்தி & விற்பனைச் சங்கம் K. H. 58.
23. A. மூல சிங்கய்ய செட்டித்தெரு - தரணம்பேட்டை
குடியாத்தம்: 632 601.

தோழமையுள்ள

R. லோகநாதன் — செயலாளர்
G. ஏகாம்பரம் — தலைவர்

இயக்குனர்கள்.

P. தங்கவேல்
V. T. சங்கரன்
A. ஜெயராமன்
T. பழனி
G. சுப்பிரமணி

பொன் விழாவிற்கு எமது
நல் வாழ்த்துக்கள்.

ஆக்பா, கொடாக், இண்டு, ஆர்வோ, போர்ட்டி போட்டோ பேப்பர்கள், பிலிம்கள், மற்றும் போட்டோ கெமிக்கல், கேமராக்கள்.

மொத்த & சில்லறை விற்பனையாளர்:

G. தாதப்ப முதலியார் சன்ஸ்

ஓரியண்டல் போட்டோ ஸ்டோர்ஸ்

G. T. பாஸ்கரன், G. T. பூபதி, B. SC.,

தபால் பெட்டி எண் : 1

5–A, கிருஷ்ணகிரி ரோடு,

திருப்பத்தூர். (வ. ஆ.) 635 601.

221

பொன் விழாவிற்கு
எங்கள் மனமார்ந்த நல்வாழ்த்துக்கள்.

V. ரங்கசாமி செட்டியார் சன்ஸ்

V. R. மாரிமுத்து செட்டியார், V. R. முருகன்.

மண்டி வியாபாரம்

த. பெ. எண் : 25

87, செட்டித் தெரு,

திருப்பத்தூர் : வ. ஆ.

போன் : 24 & 312

தந்தி : ஆனஸ்டி

222

With the best Compliments from :-

The Bharathi Mart Private Ltd.,

Handloom, Silk, Cotton & Fancy Piece-Goods Merchants,

TNGST No. 11024/76-77
CST No. 2721/1-7-57

Regd. Office :
228, N. S. C. BOSE ROAD,
(Opp. High Court) MADRAS-600 001.

Branch : NELLORE.

Suitings and Shirtings of
Binny Mills, Mafatlal Mills,
Mettur Mills, and Other Leading Mills.
Two × Two Blouse Bits, Full Voiles,
Nylex and Terene Sarees, Polyester Shirtings,
Sarees and Blouse Materials, Hand-Loom
Dhoties, Sarees, Bed Sheets Etc.

Childrens Ready-made Garments
Duck - Back Rain Coats, Mosquito Nets Etc.
Woollen Rugs, Sweaters, Etc.
NTC. & Tan-Tex Banians and Jetties.

112

வாழ்க கைத்தறி ! ☎ 31 *வளர்க கூட்டுறவு !!*

தமிழ்நாடு அரசாங்கத்தின் பரிசுகள் பெற்றது

குருசாமிபாளையம் முருகன்

கைத்தறி நெசவாளர் கூட்டுறவு
உற்பத்தி & விற்பனைச் சங்கம் Ltd.,
No. S. 1463

குருசாமிபாளையம் – 637 403 :: சேலம் மாவட்டம்

எமது தயாரிப்புகள் :

அழகிய டிசைன்களில் 20^{s}, 40^{s}, $60^{s}/40^{s}$, 60^{s}, 80^{s}, 100^{s} ரகங்களில் வேஷ்டிகள், துண்டுகள், காடா பீஸ் ரகங்களும் சங்கத்தின் சொந்த விசைத்தறிகளில் 60^{s}, 34^{s} வேஷ்டி ரகங்களும் தேவையான அளவுகளில் தயார் செய்யப்படுகிறது.

எங்கள் சங்கத்தின் ஜவுளிகள் எல்லா கோ-ஆப்டெக்ஸ் விற்பனை நிலையங்களிலும், அகில இந்திய கைத்தறி மாளிகையிலும் கிடைக்கும்.

மா. கந்தசாமி
உப-தலைவர்

T. A. ராமநாத முதலியார்
தலைவர்

நிர்வாகஸ்தர்கள் :-

G. இராமசாமி **A. வேலுசாமி**

K. V. மாரிமுத்து முதலியார்

தென் இந்திய செங்குந்த மகாஜன சங்கத்திற்கு பொன் விழாவிற்கு எங்களது உளங்கனிந்த நல் வாழ்த்துக்கள் !

பொதட்டூர்பேட்டை புதூர் கார்த்திகேயன் கைத்தறி நெசவாளர் கூட்டுறவு உற்பத்தி மற்றும் விற்பனைச் சங்கம்

பொதட்டூர்பேட்டை - 631208.

தென் இந்திய செங்குந்த மகாஜன சங்கப் பொன் விழா நல்லாசி பெற
எங்கள் மனமாற வாழ்த்தும் நல் வாழ்த்துக்கள்.

ஸ்ரீ விஜய்லக்ஷ்மி அரிசி மண்டி

Prop : **T. V.** பரமசிவன்

83, அய்யாசாமி கோவில் தெரு,

கோயமுத்தூர் 641 001.

போன் : 25747

தரமான தயாரிப்பு !

நீடித்த உழைப்பு !

எங்களிடம் கண்ணைக் கவரும்
டிசைன்களில் 2/60s கைலிகள்
(2 கெஜம், $2\frac{1}{4}$ கெஜம்) பலவித
வண்ணங்களில் கிடைக்கும்.

தரம் நாடுவோர் தவறுமல் நாடுவது
எங்களது கைலிகளேயே.

எம். எச் 141, ஸ்ரீ முருகன் தொழிலியல் நெசவாளர் கூட்டுறவு உற்பத்தி & விற்பனைச் சங்கம் லிட்.,

T. குன்னத்தூர்.

திருமங்கலம் தாலுக்கா • மதுரை ஜில்லா.

எங்களுடைய உற்பத்தி ஜவுளிகள் எல்லா கோ–ஆப்டெக்ஸ்,
நிறுவனங்களிலும் கிடைக்கும்.

A. M. முத்துக்காமாட்சி,
தலைவர்.

A. ராதாகிருஷ்ணன்,
கைத்தறி அலுவலர் / நிர்வாக இயக்குநர்.

ஸ்தாபிதம் : 1956

அலுவலகம் போன் : 4916

⁕ சேலம் பட்டு ⁕

கைத்தறி நெசவாளர் கூட்டுறவு சங்கம் லிட்.

No. S. 1227.

அலுவலகம் : **34**
சேல்ஸ் டெப்போ : **235 - A**
மொத்த விற்பனை நிலையம் : **167**
} 2 - ஆவது அக்ரஹாரம், சேலம் - 1

கிளை விற்பனை நிலையம் :

28, சன்னதி தெரு, திருபுவனம்
464, பெரிய கடை வீதி, திருச்சி-8
கற்பகம் கூட்டுறவு சிறப்பு அங்காடி, வேலூர்
502, காந்தி ரோடு, காஞ்சீபுரம்
உம்மிடியார்ஸ் ஷாப்பிங் சென்டர், சென்னை
சரவணபவா கூட்டுறவு சிறப்பங்காடி, திருப்பாப்புலியூர், கடலூர்

எம்மிடம் கூட்டுறவு முறையில் தூய வெண்பட்டினாலும், சுத்தமான ஜரிகையினாலும் தயாரிக்கப்பட்ட வெண் பட்டு வேஷ்டிகள், அங்கவஸ்திரங்கள், சர்டிங்குகள், கலர் சேலைகள் வாங்கி அணிந்து உங்கள் மேனியை அழகு செய்யுங்கள்.

எங்கள் ஆடைகள் எல்லா கோ-ஆப்டெக்ஸ் விற்பனை நிலையங்களிலும், எல்லா அம்கோடெக்ஸ் கிளை விற்பனை நிலையங்களிலும் கிடைக்கும்.

வை. இராமலிங்கம், தனி அலுவலர்

கலைவாணர் என். எஸ். கே.
பட்டு கைத்தறி நெசவாளர் கூட்டுறவு உற்பத்தி & விற்பனைச் சங்கம் லிட்., K. H. 96

அனைவரும் விரும்பும் அழகிய நெசவுடன் கண்ணைக் கவரும் வண்ணம் அற்புத டிசைன்களில் அசல் பட்டுப் புடவைகளை ஆரணி நகரில் உற்பத்தி செய்து நாணயமாகவும் நம்பிக்கையாகவும் வாங்குவதற்கு சிறந்த இடம் எங்கே ?

ஆரணி கலைவாணர் என். எஸ். கே. பட்டு கைத்தறி நெசவாளர் கூட்டுறவு உற்பத்தி & விற்பனைச் சங்கம், K. H. 96

16, ராவ் சாகிப் சீனிவாசன் தெரு,
கொசப்பாளையம், ஆரணி. வ. ஆ. 632 301.

புதிய கிளை விற்பனை நிலையம் :—

அண்ணா சிலை அருகில், அண்ணா சாலை, சேலம்.

திரு. S. கருணாகரன்,
உபதலைவர்.

திரு. R. தண்டபாணி,
தலைவர்.

இயக்குநர்கள் :

திரு. K. மாணிக்க நாட்டார், திரு. R. சுந்தரவேல், திரு. P. பிச்சாண்டி,
திரு. S. S. சண்முகம், திரு. G. இராமலிங்கம்

167

ஸ்தாபிதம் : 1956 போன் : 308 தந்தி : ACHSilk

உயர்ரக அசல் பட்டு சேலைகளை பல வண்ண ரகங்களில்
தயாரிக்கும் கூட்டுறவு நிறுவனம்

ஆரணி பட்டு கைத்தறி நெசவாளர் கூட்டுறவு சங்கம் லிட்., எச். எச். 106

நெ. 29, வேதபுரி ஈஸ்வரன் கோவில் தெரு, ஆரணி. வ. ஆ.

கிளைகள்:-காஞ்சிபுரம், பெங்களூர், விஜயவாடா, சேலம், திருச்சிராப்பள்ளி
உம்மிடியார் ஷாப்பிங் சென்டர், சென்னை.

சி. பி. பன்னீர்செல்வம்,
கைத்தறி அலுவலர்/தனி அலுவலர்.

168

With the best compliments of :

P. THANDAVA MUDALIAR & SONS

Cloth Merchants

MOHAN BUILDINGS, CHICKPET

BANGALORE - 53

தென்னிந்திய செங்குந்த மகாஜன சங்கம்.

பொன்விழா வாழ்த்து!

★ ★

குமரனருள் பெற்ற செங் குந்தர் குலம்வாழ
அமைத்த நல்தென் னிந்திய மகாஜன
சங்கமது காணும் பொன்விழா பொலிவுடன்
ஓங்கியே உயர்க ஒளியுடன் திகழ்கவே.

இன்னனம் :

திருநாகேச்சுரம் செங்குந்த மகாஜன சங்கம்,
திருநாகேச்சுரம்.

தலைவர் :	திரு.	P. S. சுந்தரேச முதலியார்
செயலர்கள் :	திரு.	P. S. P. ஷண்முகம்
	திரு.	சு. கோவிந்தசாமி முதலியார்
	திரு.	ப. இராசமாணிக்கம்
உறுப்பினர்கள் :	திரு.	மு. சா. பொ. ராமச்சந்திர முதலியார்
	திரு.	இ. பொன்னுசாமி முதலியார்
	திரு.	P. ராஜசேகரன்
	திரு.	K. V. சீனிவாசன்
	திரு.	G. சண்முகம்
	திரு.	இ. வீரப்ப முதலியார்
	திரு.	K. சிங்காரம்.

தரத்தில் நிறைவு !

உழைப்பில் சிறப்பு !!

BALAN TEX

It is Co-op tex

எங்களிடம் 60s, 40s, சேலைகள், 2/60s, லுங்கி,
பென்னி பிளாங்கெட் மற்றும் 2/17,
பெட்ஷீட் ரகங்கள் கிடைக்கும்.

பாலதண்டாயுதம் நெசவாளர் கூட்டுறவு
உற்பத்தி & விற்பனைச் சங்கம் லிட்.,

நெ. E. H. 23

சிவகிரி - 638109. பெரியார் மாவட்டம்.

இங்ஙனம்,

V. S. ரங்கசாமி, தலைவர்

மற்றும் நிர்வாகக் குழுவினர்.

தென்னிந்திய செங்குந்த மகாஜன சங்கப்
பொன்விழா
சேலம் மாவட்ட செங்குந்த மகாஜன
மாநாடு
சிறப்புற நடத்தும் அன்பர்கட்கும், தொண்டர்கட்கும்
எங்கள் இதயங்கனிந்த நல்வாழ்த்துக்கள்.

அன்புள்ள,

திரு. V. V. கோவிந்தசாமி தலைவர்
திரு. சாமி ரெத்தினம் செயலர்
திரு. ச. கு. பா. பழனிவேலு பொருளர்

உறுப்பினர்கள் :

திரு. K. கோவிந்தராசு
திரு. T. V. ஷண்முகம்
திரு. P. தெக்ஷிணாமூர்த்தி
திரு. M. N. பழநியப்ப முதலியார் & Co.,
திரு. M. N. P. மீனாக்ஷிசுந்தரம் & Co.,
திரு. N. S. இராமலிங்கம், பாலமுருகன் ஜுவல்லரி.
செல்வி. K. மங்கையர்க்கரசி M. B. B. S.,

கூறைநாடு செங்குந்த மகாஜன கல்விச்சங்கம்
கூறைநாடு-609 002.

தென்னிந்திய செங்குந்த மகாஜன சங்கப் பொன்விழா
சிறப்புடன் நடைபெற எனது உளம் நிறைந்த
நல் வாழ்த்துக்கள்.

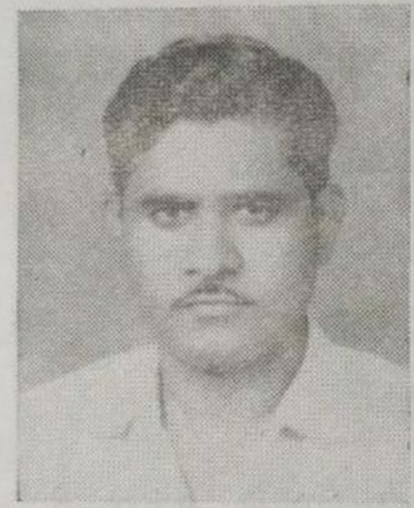

மணி அரிசி மண்டி,

உரிமையாளர் : A. சுப்ரமணிய முதலியார்

அரிசி, ஆயில்,
நவதானிய வியாபாரம்.
56, வடக்கு மாடவிதி,

மயிலை, சென்னை - 4

எங்களிடம் தரமான பச்சரிசி, புழுங்கல் அரிசி ரகங்களும்
ந. எண்ணை, தே. எண்ணை, ரீபைன்டு ஆயில், வனஸ்பதி
வகைகளும் மொத்தமாக, நியாய விலையில் கிடைக்கும்.

தலைமை ; **மணி அரிசி மண்டி,**
No. 56, வடக்கு மாடவீதி, மயிலை, சென்னை-4.

கிளை ; **மணி ஆயில் மண்டி,**
No. 57, வடக்கு மாடவீதி, மயிலை, சென்னை–4.

கிளை ; **மணி ஸ்டோர்,** நவதானிய வியாபாரம்,
விளாத்திகுளம், நெல்லைமாவட்டம்.

போன் நிர் : 74111.

தென் இந்திய செங்குந்த மகாசன சங்கத்திற்கு
எங்கள் சங்கத்தின் சார்பாக
நல்வாழ்த்துக்கள்.

எங்கள் சங்கத்தில் தரமான லுங்கி ரகங்கள் தயாரிக்கப் படுகின்றன. 60 X 40 மீடியம் 40 X 40 சர்டிங் ரகங்கள் நல்லமுறையில் தயாராகின்றன. உங்கள் தேவைக்கு மொத்தமாகவும் சில்லரையாகவும் தரப்படும்.

அணுகுவீர்.

தந்தை பெரியார் கைத்தறி நெசவாளர் கூட்டுறவு உற்பத்தி மற்றும் விற்பனை சங்கம் லிட்., K. H. 80

காமாட்சியம்மன்பேட்டை

K. V. குப்பம் P. O. (N. A. Dt.)

P. K. கணேசன்
துணைத்தலைவர்

M. R. லோகநாத முதலியார்
தலைவர்

இயக்குனர்கள் :

K. P. மார்க்கபந்து M. M. கோபால் பூத்தூர் சண்முகம்
D. G. ஆறுமுகம் K. M. ஞானபிரகாசம்

நீடித்த உழைப்பு ! கெட்டிச்சாயம் !

USE ALWAYS

KANJI CO JEEVA TEX

HANDLOOM FABRICS

எங்கள் சங்க தயாரிப்புகள் :

உயர்ந்தரக கெட்டிச்சாய துண்டுகள்

75 x 150, 66 x 135, 60 x 115,

எல்லா டிசைன்களிலும் கிடைக்கும்

எங்கள் ரகங்கள் எல்லா **கோ-ஆப்டெக்ஸ்** விற்பனை நிலையங்களிலும் கிடைக்கும்.

காஞ்சிக்கோவில் ஜீவா நெசவாளர் கூட்டுறவு உற்பத்தி & விற்பனை சங்கம் லிட்., No. E. H. 37

காஞ்சிக்கோவில் - 638 116 (பெரியார் மாவட்டம்)

தலைவர்
K. C. பழனிசாமி

உபதலைவர்
K. S. பழனிசாமி

இயக்குனர்கள் :

K. குட்டியப்பன், K. K. கருப்பணன், திருமலைசாமி, சீதப்பன், துரைசாமி

B. SUNDARAM

GENERAL MERCHANT

29, Bazaar Street, SIRKALI - 609 110

Stockists for :- "EVEREADY BATTERY"
"MILLET ROCHAS PVT. LTD."

Dealers in :- General Goods, Paper, Account Books

35 YEARS OF SERVICE TO PUBLIC

491

ஸ்ரீ:

பொன்விழாவிற்கு நல்வாழ்த்துக்கள் !

சுமங்கலி டெக்ஸ்டைல்ஸ்

10, S. K. ரோட், **ஆம்பூர்** - 635 802 (N. A.)

நவ நாகரீக ஜவுளிகளுக்கும்,
கல்யாண சுப விசேஷங்களுக்கும்
நம்பிக்கையாக ஜவுளி வாங்க
ஒருமுறை விஜயம் செய்யுங்கள்

230

With Best Compliments From :-

"WITCO SUPREME"

(Fully Air conditioned)

139, ANNA SALAI,

MADRAS-600 002.

Grams : 'WITCO'

Phone : 86910

ஸ்ரீ வீரமா காளியம்மன் துணை

தென்னிந்திய செங்குந்த மகாஜன சங்கத்தின் பொன்விழாவிற்கு எங்கள் நல்வாழ்த்துக்கள்.

ப. சிங்காரவேலு,

S/o. திரு. ப. சா. உத்திராபதி முதலியார்,

நெல், அரிசி, மொத்த வியாபாரம்,

52-A. பிடாரி கோவில் தெரு, நன்னிலம் சாலை,

குடவாசல் (அஞ்சல் & வட்டம்) தஞ்சாவூர் மாவட்டம்.

P. U. S. SUNDARAM Co.,

Accounting and Book Keeping Services :

10, Veerasami Road, SINGAPORE-082.

Phone : Office : 2938986. Residence : 4578639

U. Shanmuga Sundaram,
S/o. P. S. Uthrapathy Mudaliar of
KUDAVASAL.

தென்னிந்திய செங்குந்த மகாசன சங்கப் பொன் விழாவிற்கு
எங்கள் உளங்கனிந்த வாழ்த்துக்கள் !

ஸ்ரீ பாலசுப்ரமணியர் ரோடுவேஸ்,

ஸ்ரீ பாலசுப்ரமணியர் டிரான்ஸ்போர்ட்,

ஸ்ரீ பாலசுப்ரமணியர் ரோட்லைன்ஸ்,

ஸ்ரீ பாலசுப்ரமணியர் டாக்கீஸ்,

ஸ்ரீ பாலசுப்ரமணியர் ஏஜன்ஸீஸ்,

திருவண்ணாமலை

கூட்டுறவே நாட்டுயர்வு

கைத்தறித் தொழிலை ஆதரியுங்கள் !

★ ஆசைக்கும், தேவைக்கும் ஏற்ற ஆடைகள்!
★ உறுதியிலும், உழைப்பிலும் புகழ்பெற்றவை!!

உள்கோட்டை
கைத்தறி நெசவாளர்
கூட்டுறவு சங்க ஜவுளிகள்

விலை மிகவும் மலிவு! சாயங்கள் உத்திரவாதம்!!

எங்களிடம் 100 நெ. வேட்டி, 40x40 மற்றும் 60x60 சேலைகளில்
5 மீட்டர், 6 மீட்டர், பல வண்ண கலர்களிலும் கிடைக்கும்.

—: விபரத்திற்கு (எழுதுங்கள்) :—

உள்கோட்டை கைத்தறி நெசவாளர்
கூட்டுறவு உற்பத்தி & விற்பனை
சங்கம் லிமிடெட். N. R. 1106.

உள்கோட்டை-612905. ஃ உடையார்பாளையம் (Tk)
திருச்சி மாவட்டம்.

பொன் விழாவிற்கு எங்களது இதய பூர்வ வாழ்த்துக்கள்

போன் : 30996

முருகேசன் டெக்ஸ்டைல்ஸ்

கைத்தறி துணி உற்பத்தியாளர்கள்
அண்டு வியாபாரிகள்
1–A அகிம்சாபுரம், 1 வது தெரு,
செல்லூர், மதுரை-625 002

உரிமையாளர் : **மா. கன்னய்யா,**
தலைவர், N. S. K. மன்றம்,
துணைத்தலைவர், மதுரை மாவட்ட
செங்குந்தர் மகாஜன சங்கம், மதுரை.

101

செங்குந்தர் பொன்விழா சிறப்புடன் நடந்தேற எங்களது நல்வாழ்த்துக்கள்

எங்களிடம்

100s, 80s, 2/40s, 3/8 கட்டம்
5.15M, 5.50M, பீஸ்
22M பீஸ் ரகங்களும்

ஜரிகையுடனும், ஜரிகை இல்லாமலும், குறித்த காலத்தில் தயார் செய்து மொத்தமாகவும், சில்லரையாகவும் கிடைக்கும்.

C. M. கைலாச முதலியார் சன்ஸ்,

ஜவுளி உற்பத்தியாளர்கள்,
விளங்கை - ஆண்டிமடம்,
திருச்சி மாவட்டம்.

98

தென்னிந்திய செங்குந்த மகாஜன சங்கப் பொன்விழா சிறப்புடன்
நடைபெற்று, வெல்க ! வளர்க ! ஓங்குக ! என என்
உளமார வாழ்த்துகின்றேன்.

மணி கமிஷன் மண்டி,

24, மண்டி தெரு,

ஆலந்தூர், சென்னை-16.

**எங்களிடம் எல்லாவித பச்சை,
புழுங்கல் அரிசி ரகங்களும்
மொத்தமாக விற்பனை
செய்யப்படும்.**

உரிமையாளர் : **A. S. ஜெயராஜ்,** நிர்வாகம் : **A. சுப்ரமணியம்.**

போன் : நிர். 433469.

With the best compliments from :-

Phone : 72165

JAYALAKSHMI STORES

Dealers in Binny Fabrics

ஜெயலக்ஷ்மி ஸ்டோர்ஸ்

ஜவுளி வியாபாரம்

197, Royapettah High Road,

MYLAPORE :: MADRAS-4

FIXED PRICE

Phone : 412333

Shree Mahalakshmi Textile

All Kinds of Textile Garments, Sarees Etc.,

BINNY & METTUR MILL GOODS

Premier Shop for Charming Sarees

Dress Materials, Smart & Stylish

Suitings & Shirtings

ஸ்ரீ மஹாலக்ஷ்மி டெக்ஸ்டைல்

(ஈராஸ் தியேட்டர் அருகில்)

76, பலகை வாராவதி ரோடு,

அடையாறு ★ சென்னை-600 020

செங்குந்தர் குலம் வாழ 1981–ஆம் ஆம் டிசம்பர்த் திங்கள் 12, 13. தேதிகளில் சேலத்தில் நடைபெறவுள்ள தென்னிந்திய செங்குந்த மகாஜன சங்கப் பொன் விழாவிற்கு எங்களின் உளங்கனிந்த நல்வாழ்த்துக்கள்.

சோமு அக்ரோ சென்டர்

73, A/1 ரயில்வே ரோடு
சீர்காழி - 609 110.

பயிர்த் தொழிலுக்குத் தேவையான அனைத்து உரங்களும், பூச்சி மருந்துகளும் குறைந்த விலையில் உங்களுக்கு வழங்க எங்களை நாடுங்கள். தெளிப்பான்களும், அவற்றிற்குத் தேவையான உறுப்பு களும் எங்களிடம் கிடைக்கும்.

வருக ! ஆதரவு தருக !

With the best compliments from:

Shop : 29489
Resi : 65203

Sri Venkateswara Textiles

Wholesale Cloth Merchants,
12, Ekambara Sahuji Lane, (Opp) Shankar Market,
Chickpet Cross,
BANGALORE-560 053.

பொன் விழாவிற்கு
எமது மனமார்ந்த வாழ்த்துக்கள்.

செங்குந்தர் சங்கம்

நெய்வேலி

பதிவு எண் : 2 / சித / 76

அலுவலகம் :
C-21, சிதம்பரம் சாலை,
வட்டம்-8
நெய்வேலி–607 801

சிறப்புத் தலைவர் : **ப. சம்பந்தம்**

சிறப்புச்செயலாளர் : **ப. கணபதி**

தலைவர் : **ஆ. சுப்ரமணியம்**

பொதுச்செயலாளர் : **சி. சந்திரசேகரன்**

பொருளாளர் : **K. தங்கமணி**

பொன்விழா காணும் தென்னிந்திய செங்குந்த மகாஜன
சங்கத்திற்கு எங்கள் நல்வாழ்த்துக்கள்

சொர்க்க ரதக் குழுவினர்

செங்குந்தர் தெரு, திருப்பத்தூர்-635 601 (N.A.)

L. சொக்கலிங்கம்
தலைவர்

M. A. மாணிக்க முதலியார்
உப-தலைவர்

A. P. திருநாவுக்கரசு
செயலாளர்

S. நஞ்சப்பன் துணைச்செயலாளர்

P. ராமசாமி பொருளாளர்

அங்கத்தினர்கள் :

M. A. குப்புசாமி முதலியார்
M. ராமசாமி
S. M. சுப்பிரமணிய முதலியார் காந்திபேட்டை
A. ஷண்முக முதலியார் ,,
A. வையாபுரி முதலியார் ,,

574

கூட்டுறவே ! நாட்டுயர்வு !

★ JAMTEX ★

—: CARPETS :—

தயாரிப்பு : உயர்தர கெட்டிச்சாய ஜமக்காளங்கள், கல்யாண ஜமக்காளங்கள், பந்தி பாய்கள், ஈசிசேர் கேன்வாஸ்கள்

★ கெட்டியான நெசவு ★ நீடித்த உழைப்பு ★ நியாய விலை

கிடைக்குமிடங்கள்: கோ-ஆப்டெக்ஸ் எம்போரியங்கள், சிந்தாமணி சூப்பர் மார்க்கட் - கோவை, திருச்சி, ஈரோடு. பாண்டியன் சூப்பர் மார்க்கட், மதுரை, ஈரோடெக்ஸ், பூம்புகார் விற்பனை நிலையங்கள் & கூட்டுறவு பண்டகசாலைகள்.

ஜம்பை தொழிலியல் நெசவாளர் கூட்டுறவு உற்பத்தி & விற்பனை சங்கம், A. A. 468
ஜம்பை-638 312 பவானி வட்டம் (வழி) ஈரோடு.
பெரியார் மாவட்டம்.

S. R. பாட்டப்பன்,
தலைவர்.

S. வீரைய்யன், B. A.
கைத்தறி அலுவலர்/செயலர்.

562

தென்னிந்திய செங்குந்த மகாஜன சங்கத்தின் பொன்விழா
சீரும் சிறப்புடனும் நடைபெற எங்கள் நல்வாழ்த்துக்கள் !

தோற்றம் : 1943

தொலைபேசி : 76

கணபதி நெசவாளர் கூட்டுறவு உற்பத்தி & விற்பனைச் சங்கம் லிட்.,
No. C. 1453.

நெல்லூர்பேட்டை, - குடியேற்றம்–632602.

எங்கள் சங்கத்தில் 20^s, 36^s ஈரிழை டவல்கள், 20^s, 50^s வேட்டி, 26^s, 43^s கூரை சேலைகள், 26^s, 43^s கலர் காடா $60^s X 40^s$ 50^s லுங்கி ரகங்கள் கை குட்டைகளும் சொந்த சாய சாலையில் சாயம் தீர்த்து பல வண்ணங்களில் தயார் செய்கிறோம். எங்கள் சங்கத் துணிகள் இந்தியாவில் உள்ள அனைத்து கோ-ஆப்டெக்ஸ் விற்பனை நிலையங்களிலும் கிடைக்கும்.

எங்கள் சங்க கைத்தறி ஆடைகளை வாங்கி பயன் அடையக் கோருகிறோம்.

மா. நா. ராஜானந்தம், செயலாளர்.

பு. க. சிங்காரம், துணைத்தலைவர்.

M. M. சிவஞானம், தலைவர்

இயக்குனர்கள் :

அ. ர. கணபதி,
த. கு. சுப்ரமணி,
கு. ந. தர்மலிங்கம்,
ச. வே. ஜகதீசன்.

உ

கல்யாணி கோட்ஸ்

பேன்ஸி உள்பாவாடைகள், பிராக்கள் தயாரிப்பாளர்

112, அருணாசலம் தெரு, சேலம் - 636001

நாங்கள் உயர்ந்த ரக துணிகளைக்கொண்டு 50க்கு மேற்பட்ட
பல வண்ண கலர்களில், மங்கையர்களின் விருப்பத்திற்கு
ஏற்ப 35க்கு மேற்பட்ட டிசைன்களில் உள்பாவாடைகள்
தயாரித்து விற்பனை செய்து வருகிறோம்.
எங்கள் உள்பாவாடைகள் தமிழ்நாட்டில்
உள்ள எல்லா முக்கிய நகரங்களிலும்,
ஆந்திரா, பெங்களூர், மைசூர்
ஆகிய மற்ற மாநில ஊர்களிலும்
அதிகமாக விற்பனையாகிக்கொண்டு
இருக்கிறது. எங்களிடம் தொடர்பு கொள்ளாத
வியாபாரிகள் எங்கள் விலாசத்தில் தொடர்பு கொண்டு
எங்கள் ரகங்களை மொத்தமாக வாங்கி பலனடையும்படி
அன்புடன் கேட்டுக்கொள்கிறோம்.

S. P. ஆறுமுக முதலியார்,

உரிமையாளர், கல்யாணி கோட்ஸ்,

சேலம் - 636 001.

தென்னிந்திய செங்குந்த மகாஜன சங்கம்
பொன்விழா கொண்டாடும்
இன் நன்நாளிலே எங்கள் நல்வாழ்த்துக்கள்.

போன் : 63.

V. கோவிந்தராஜ முதலியார்

ஜவுளி வியாபாரம்

135, போலீஸ் ஸ்டேஷன் ரோடு, ஜோலார்பேட்டை (N. A.)

நியூ மோகன் ஸ்டோர்ஸ்

ஜவுளி வியாபாரம்

24, நியூ ஓட்டல் தெரு, ஜோலார்பேட்டை. (N. A.)

175

தென்னிந்திய செங்குந்த மகாஜன சங்க
பொன்விழாவிற்கு
எங்கள் மனமார்ந்த நல்வாழ்த்துக்கள்.

போன் : 120.

Y. ஷண்முகம் & கோ.

பார்ட்னர்ஸ் :-

Y. ஷண்முகம் *D.* கிருபானந்தம்

டீலர்ஸ் :

பாரத் பெட்ரோலியம் கார்ப்பரேஷன் லிமிடெட்
பஸ் ஸ்டேண்டு

திருப்பத்தூர். 635 601. N. A.

174

பொன்விழா காணும் தென்னிந்திய செங்குந்த மகாஜன சங்கத்திற்கு
எங்களது உளங்கனிந்த நல்வாழ்த்துக்கள்.

தரமோ உயர்வு ! சிறந்த தாயாரிப்பு !! விலையோ குறைவு!!!

குடியாத்தம் ஸ்ரீ புவனேஸ்வரி கைத்தறி நெசவாளர் கூட்டுறவு உற்பத்தி & விற்பனைச் சங்கம் லிட். K. H. 67.

15. பஸ்வேஸ்வரா ரோடு, புவனேஸ்வரிபேட்டை,
குடியாத்தம் - 632 602. (A. N.)

எங்கள் சங்கத்தில் உற்பத்தி செய்யப்படும் 60 X 60 80 X 80, 60 X 40, 60 X 40 A' போன்ற தரமான வண்ணமிகு நேர்த்தியான கைவேலைப்பாடுடைய லுங்கிகள், கைக்குட்டைகள் மற்றும் 80 X 60 லுங்கிகள் எல்லா கோ-ஆப் டெக்ஸ் மற்றும் சங்கத்தில் எப்பொழுதும் கிடைக்கும். நவநாகரீக உலகத்திற்கேற்ப ஜப்பான் மாடல் லுங்கிகள் வண்ண வண்ண டிசைன்களில் விலைக்கேற்றார் போல் கிடைக்கும்.

S. T. முருகையய முதலியார், உப-தலைவர்.

J. சிவராம முதலியார். தலைவர்.

நிர்வாகஸ்தர்கள் :

N. குப்புசாமி முதலியார்,
K. பிரகாச முதலியார்,
M. வெங்கடேச முதலியார்,
N. சுப்பிரமணி முதலியார்,
N. திருஞான முதலியார்.

சிக்கல் பருத்தி மற்றும் பட்டு நெசவாளர் கூட்டுறவு உற்பத்தி மற்றும் விற்பனை சங்கம், லிட். T. 827, சிக்கல் - 611108

நாகப்பட்டிணம் வட்டம். - தஞ்சை மாவட்டம்.

துவக்கம் : 1937

விற்பனை கிளைகள் :

கடைத்தெரு, நாகப்பட்டிணம். நேதாஜி ரோடு, திருவாரூர்

சாயம், நீளம், அகலம், உத்திரவாதமுள்ள சுத்த பட்டு சேலைகளும் மற்றும் பருத்தி ரக வேஷ்டிகள், துண்டுகள், சேலைகள், கலர் வாயில் பீஸ்கள், கூறைப்பாய் பீஸ்கள் எங்களிடம் நியாயமான விலையில் கிடைக்கும்.

த. ராஜக்கண்ணு,
உப-தலைவர்.

169

NALLI'S

NEW SUPER DELUXE

SHOW ROOM

↓

SILK SAREES, HANDLOOMS
MILL TEXTILES FANCY SILKS

NALLI SILK EMPORIUM

52, Pondy Bazaar, T. Nagar, Madras-600 017

Phone : 442567

171

வாழ்க கைத்தறி ! துவக்கம் 1942 வளர்க கூட்டுறவு !!

☎ இராசிபுரம் 209

பாச்சல் கைத்தறி நெசவாளர் கூட்டுறவு உற்பத்தி & விற்பனைச் சங்கம் Ltd., S. 700

பாச்சல் P. O. (வழி) புதுச்சத்திரம், சேலம் மாவட்டம் (தமிழ்நாடு)

எமது தயாரிப்புகள் :

20s, 40s, 60s, 80s, 100s, 120s நெம்பர் நூல்களில் 7, 8, 9 கெஜங்களில் அழகிய டிசைன்களில் குண்டஞ்சு, சன்னக்கரை, பெரியகரை, பேட்டு பார்டர், பாவஞ்சு ஆகிய வகைகளில் வேஷ்டி, துண்டு தான்கள், கண்கவர் ஷர்ட்டிங் ரகங்கள்

எமது விசேடத் தயாரிப்புகள்

100s ஜரிகை வேஷ்டிகள், 120 நெம்பர் வேஷ்டிகள், 80s பாலிஸ்டர் வேஷ்டிகள் புகழ் பெற்றவை

தேவைக்கு ஒருமுறை வருகை தாருங்கள்

N. தங்கவேல்	M. சுப்ரமணியம்	செயலாளர் A. R. செங்கோடன்
தலைவர்	உபதலைவர்	கைத்தறி அலுவலர்

நிர்வாகஸ்தர்கள் :

N. அருணாசலம் G. ஜெகநாதன் R. பழனிசாமி A. கந்தசாமி
S. கந்தசாமி A. குப்புசாமி V. சுப்ரமண்யம்

476

பொன்விழா சிறப்புடன் நடைபெற எங்கள் வாழ்த்துக்கள்!

போன் : 555501

கைராசி "பை" தயாரிப்பாளர்

இந்தியன் பிரைட் பேக் ஒர்க்ஸ்

தங்களின் விளம்பரம், கல்யாணங்களுக்கு
"பைகளை" ஸ்கிரீன் பிரிண்டில் தயாரித்து உடனுக்குடன்
சப்ளை செய்கின்றோம்.

ஸ்பெஷலிஸ்ட் :
கைலிகள், கைக்குட்டைகளில் ஸ்கிரீன் பிரிண்ட்
செய்து தருகின்றோம்.

119, ராமசாமி தெரு, **சென்னை-600001.**

155

ஆரணி நகரில் அனைவரும் விரும்பும் பட்டு கைத்தறி ஆடைகள்
குறைந்த விலை, தரமான நெசவு, கண்ணையும் கருத்தையும்
கவரும் பல்வேறு வண்ணங்கள், புத்தம் புதிய ரகங்கள்
நாணயமும் நம்பிக்கையும் சிறந்த இடம், மொத்த
சில்லரை வியாபாரம், அனுபவம் முதிர்ந்த நிர்வாகம், தேடிவந்தவரை
அகமும் முகமும் மலர வரவேற்று உபசரிக்கும் **ஜவுளி மாளிகை**

R. N. சாமி ஸ்டோர்ஸ்,

ஜவுளி வியாபாரம்,

6 & 10, நைனா தெரு, **ஆரணி.**

கிளை :- **7, பேரி சுப்பிரமணிய சுவாமி கோயில் தெரு,**
வேலூர்.

160

1981ம் ஆண்டு டிசம்பர் 12, 13, தேதிகளில் தென்னிந்திய மகாஜன சங்கம் சேலத்தில் கொண்டாடும் பொன் விழா சிறப்புற அமைய எல்லாம் வல்ல இறைவனை பிரார்த்திக்கிறோம்.

செங்குந்தர் சங்கம்

தலைவர்: கிராமணி K. A. மாணிக்க முதலியார்

அம்பூர் பேட்டை

வாணியம்பாடி. : : வட ஆற்காடு மாவட்டம்.

நிர்வாகம் :

அருள்மிகு தங்க விநாயகர் கோவில் :- (செங்குந்தர் பாவடி தோப்பில்)

தினசரி பூஜை : ஆண்டு தோறும்

விநாயக சதுர்த்தி : 12 நாள் உற்சவம்.

அருள்மிகு திருப்பதி கெங்கையம்மன் (செங்குந்தர் பாவடி தோப்பில்)

திருவிழா - ஆண்டுதோறும் வைகாசியில்
முதல் புதன்கிழமை சிறப்பாக நடைபெறும்.

ஸ்ரீ பாலசுப்பிரமணியர் பஜனைகூடம் - (பஜனை கோயில் தெரு)

தினசரி பூஜை, மார்கழி 30–ம் பஜனை
பிரதி கிருத்திகை விசேஷ பூஜை நடைபெறுகிறது.
இங்கு செங்குந்தர் கூட்டங்கள் நடைபெறும்.

பொன் விழா
இனிது நிகழ வாழ்த்துகிறோம்.

R. S. மணி ஸ்டோர்ஸ்

சைக்கிள் & பவர் ஸ்பிரேயர் பார்ட்ஸ்

கிருஷ்ணகிரி ரோடு,

ஊத்தங்கரை.635 207

தருமபுரி மாவட்டம்.

With the best compliments from :-

SAKTHIVEL MURUGAN THEATRES

KARUPPUR, SALEM Dt.

A. Thirugnana Sambanthan,

Prop : **BALAMURUGAN RICE MILLS**

MEYYANUR, Salem - 4

Branches : KARUPPUR, VELLALAPPATTY

தென்னிந்திய செங்குந்த மகாஜன சங்கப் பொன்விழாவிற்கு
எங்கள் உளம்கனிந்த நன்றி.

மங்கா பொலிவுடன் நாளும் திகழ அணிந்திடுவீர்
பட்டாடைகளையே !

காட்சிக்கு அழகும் கருத்துக்கு இனிமையும் சேர்க்க
அசல்பட்டு, சரிகை சேலைகளையும், வெண்பட்டாடைகளும்
புதிய டிசைன்களில் வாங்கி மகிழ வாரீர்! வாரீர்!!

குடியாத்தம் ஸ்ரீ தண்டாயுதபாணி பட்டு கைத்தறி நெசவாளர் கூட்டுறவு உற்பத்தி மற்றும் விற்பனை சங்கம் K. H. 98

47, காங்கிரஸ் ஹவுஸ் ரோட், புதுப்பேட்டை,
குடியாத்தம்-632 602 (N. A.)

P. தாமோதரன் துணைத்தலைவர்	**C. சண்முகம்** தலைவர்

இயக்குனர்கள் :

R. தணிகாசலம் **K. R. ஏகசெட்டி** **T. திருநாவுக்கரசு**
M. முருகேசன் **S. பெருமாள்**

தென்னிந்திய செங்குந்த மகாஜன சங்கத்தின் பொன்விழாவிற்கு
எங்கள் நல்வாழ்த்துக்கள்.

குறைந்த விலையில் நிறைந்த தரத்துடன் கண்கவரும்
டிசைன்களில் லுங்கிகள் தயாரித்து விற்பனை செய்வதில்
முன்னிலை வகித்து வளர்ச்சிப் பாதையில்
நடைபோடுவது.

குடியாத்தம் வள்ளலார் கைத்தறி நெசவாளர் கூட்டுறவு உற்பத்தி மற்றும் விற்பனை சங்கம் லிட். K. H. 107

26, தங்கள்ள ராமசாமி செட்டி வீதி,

தரணம்பேட்டை,
குடியாத்தம் - 632 601. (வ. ஆ.)

N. அண்ணாமலை
உப – தலைவர்.

S. முருகையன்
தலைவர்.

இயக்குநர்கள் :

K. கோவிந்தராஜு
K. பொன்னுசாமி
K. M. கோவிந்தசாமி
V. காளியப்பன்
D. ஈஸ்வரன்

With the best compliments from :-

வின்டெக்ஸ்

விஜயமங்கலம் இண்டஸ்ட்ரியல் நெசவாளர் கூட்டுறவு உற்பத்தி & விற்பனைச் சங்கம் லிட்.

நெ. A. A. 245 விஜயமங்கலம் (அஞ்சல்) போன் : 44
பெருந்துறை வட்டம். : : பெரியார் மாவட்டம்.

''எங்கள் சங்கத்தின் படுக்கை விரிப்பு, துண்டு, வேட்டிகள், லுங்கிகள் தாத்திற்கும் கெட்டிச் சாயத்திற்கும் குறைந்த விலைக்கும் மிகச் சிறந்தவை''

எப்பொழுதும் "வின்டெக்ஸ்" பெட்ஷீட் ரகங்களையே வாங்குங்கள்!

M. **அப்துல் லத்தீப்**
கைத்தறி அலுவலர் / செயலாளர்

V. C. **சின்னசாமி**
தலைவர்.

M. C. **ஆறுமுகம்**
உப-தலைவர்

நிர்வாகஸ்தர்கள்:

P. C. ராமசாமி, சென்னியப்பன், சின்னப்பன், அப்புசாமி, கருப்புசாமி.

With the best compliments from:-

AMBIKA SILK HOUSE

K. ARUMUGA MUDALIAR SONS

Silk & Lace Cloth Manufacturers

48-D, Mettu St., KANCHIPURAM-1

Phone: Office: 2551 Resi. : 3060

பொன் விழா காணும் தென்னிந்திய செங்குந்த மகாஜன
சங்கம் நீடுழி வாழ்க ! வாழ்க !

போன் நிர் : 23618

ஆரம்பம் : 1947

செல்லூர் நெசவாளர் கூட்டுறவு உற்பத்தி & விற்பனைச் சங்கம் லிட்.,

A. 1935

செல்லூர் :: மதுரை-2

உங்கள் தேவைக்கு
''எங்கள் கூட்டுறவு சங்கத்திற்கு''
ஓர் முறை விஜயம் செய்யுங்கள்
குறைந்த விலைக்கும், நீடித்த உழைப்பிற்கும்
கெட்டிச் சாயத்திற்கும்
தமிழ் நாட்டிலேயே மிகச் சிறந்த சங்கம் என்று
பரிசும் பெயரும் பெற்றது

—: எங்கள் :—

செல்லூர் கோ–ஆப்டெக்ஸ் துவாலை துண்டு ரகங்கள்

எங்களிடம் :—

துவாலை துண்டுகள், வேஷ்டிகள், பிளாங்கெட்டுகள், ஏற்றுமதி ரகங்கள், பெட்ஷீட்டுகள், நாப்கின்ஸ் முதலியவைகள் மொத்தமாகவும் சில்லரையாகவும், கிடைக்கும்.

எங்கள் ஜவுளி ரகங்கள் எல்லா ஊர்களிலும் சென்னை ராஜ்ய கூட்டுறவு சங்க எம்போரியங்களிலும், டிப்போக் களிலும் கிடைக்கும்

இ. மீனாக்ஷி சுந்தரம்
உப–தலைவர்

அ. மூக்க முதலியார்
தலைவர்

ஹாஜி. ஏ. அப்பாஸ்கான்
கைத்தறி அலுவலர் – செயலாளர்

நிர்வாகஸ்தர்கள்

க. நா. குருசாமி
மு. செல்ல முதலியார்
மு. இராமசாமி
அ. கணேசன்

நம்பியூர் நெசவாளர் கூட்டுறவு உற்பத்தி மற்றும் விற்பனைச் சங்கம் லிட்., நெ. C. H. 70

காந்திபுரம், நம்பியூர் P. O. Pin : 638 458.

தலைவர் . **K. தண்டபாணி**

எங்களிடம் **20**s, **26**s. நூல்களில் தயாரிக்கப்பட்ட

வேஷ்டிகள் துண்டுகள்

மிகக் குறைந்த விலையில்

மொத்தமாகவும் சில்லரையாகவும் கிடைக்கும்

நம்பிக்கையும், நாணயமும்

எங்கள் இரு கண்கள் !

With best compliments from:

K. S. R. & CO.

Bharat Petroleum Dealers

Cherry Road, SALEM - 636 001

★ ★ ★

SAMY TRADERS

Bharat Petroleum Dealers

Four Roads, SALEM - 636 007

★ ★ ★

VINAYAKA AGENCIES

Bharat Petroleum Dealers

Bus Stand, SALEM - 636001

BUY ALWAYS
USE ALWAYS

TWO COCK TEX

100 Counts & 80 Counts
Handloom Cotton Sarees
IN

ATTRACTIVE BORDERS
NOVEL DESIGNS
FINE TEXTURE
MODERATE PRICES

Our Goods are available in all Co-optex Sales Emporiums.

For your Requirements, Please Contact :

SAVAKKATTUPALAYAM KALAIGNAR KARUNANIDHI

Weavers' Co-operative Production & Sale Society Ltd.,
No. C. H. 17.
SAVAKKATTUPALAYAM. Gobichettipalayam-Taluk.
PERIYAR Dist. Pincode - 638 460.

S. P. ANNASAMY,
PRESIDENT (I. C.)

''பொன்விழா'' காணும் தென்னிந்திய மகாஜன சங்கத்திற்கு,
பொன்விழா ஆண்டை (1983)-நோக்கி வெற்றி நடை
போடும் எங்கள் ஸ்தாபனத்தின் மகிழ்ச்சி கலந்த
நல்வாழ்த்துகளைத் தெரிவித்துக் கொள்கிறோம்!!

எங்கள் தயாரிப்புகள் :

K. P. கேஸ்டர் ஆயில்

குமட்டல், கசப்பற்ற பரிசுத்தமான ஆமணக்கெண்ணெய்
இயற்கையான முறையில் மல சுத்தியை அளித்து
உடல் ஆரோக்யத்தைப் பேணிக் காக்கும்
நிவாரணி.

K. P. பரிசுத்தமான மலைத்தேன்

தினசரி உபயோகித்தால், தேனீயைப் போல சுறுசுறுப்
பாகவும், என்றும் இளமை அழகோடும் விளங்கலாம்.
எல்லா வயதினரும் உபயோகிக்கச் சிறந்த
இயற்கை டானிக்.

K. P. பன்னீர்

தூய நறுமணமுள்ள ரோஜா இதழ்களிலிருந்து
தயாரிக்கப்படுவது. பூஜை மற்றும் விசேஷ
காலங்களுக்கும், உணவுப் பொருட்கள்
தயாரிப்பதற்கும் மிகச் சிறந்தது.

தயாரிப்பாளர்கள் :

ஸ்தாபிதம் : 1933 போன் : 23568

K. P. கேஸ்டர் ஆயில் ஒர்க்ஸ்

தபால் பெட்டி எண் : 1072.
21, கிழக்கு சம்பந்தம் ரோடு, R. S. புரம்.
கோயமுத்தூர்-641002

பொன்விழா காணும் தென்னிந்திய செங்குந்த மகாஜன சங்கம்
சிறப்புற்று குலப்பணியாற்ற வேண்டுகிறோம்

S. முத்தா முதலியார் & சன்ஸ்

ஜவுளி வியாபாரம்

கொரநாடு : : மாயூரம்-609 002

போன் : 225

முத்தா டெக்ஸ்டைல்ஸ்

ஜவுளி வியாபாரம்

கொரநாடு : : மாயூரம்-609 002

போன் : 225 P. P.

பொன் விழா கொள்ளும்
தென்னிந்திய செங்குந்த மகாஜன சங்கத்திற்கு
எங்கள் நல் வாழ்த்துக்கள் !

திருமகள் ஸ்டோர்ஸ்

மெஷினரி, ஹார்டுவேர், & பெயின்ட் வியாபாரம்,
16-E, பை பாஸ் ரோடு. :: ஊத்தங்கரை.
தருமபுரி ஜில்லா. 635 207.
போன் : வீடு 45, அலுவலகம் : 33

திருமகள் பெட்ரோலியம் ஏஜன்சீஸ். B. P. C. டீலர்ஸ் பை பாஸ் ரோடு ஊத்தங்கரை.	**திருமகள் டிரான்ஸ்போர்ட் சர்வீஸ்** பஸ் ஆபரேட்டர்ஸ் 40, காந்திசாலை ஊத்தங்கரை.
திருமகள் ரோட் வேஸ் பஸ் ஆபரேட்டர்ஸ் 52, கடை வீதி ஊத்தங்கரை.	**ரத்னு தியேட்டர்ஸ்** திருப்பத்தூர் (N.A.)

திருமகள் அக்ரோ சர்வீஸ்

உரம், பூச்சி மருந்து வியாபாரம்,
சான்டஸ், VACM, கீன், கெமிகல்ஸ் இந்தியா பூச்சி மருந்துகளின்
தருமபுரி மாவட்ட மொத்த விற்பனையாளர்கள்
16-G, பை பாஸ் ரோடு, :: ஊத்தங்கரை.

துவக்கம் : 1957 தொலைபேசி நெ. : 28 ஆட்டையாம்பட்டி

தமிழகத்தில் ஆர்ட் சில்க் ஜவுளிகளுக்கு புகழ் பெற்ற இடம்

குறைந்த விலை ! **சிறந்த ரகங்கள் !!**

தமிழகத்தில் **ஆர்ட் சில்க்** ஜவுளிகளுக்கு புகழ்பெற்ற இடம்.
நைலான் வேஷ்டி & ஆர்ட்சில்க் பீஸ், 120s, 100s, 80s, 60s
நூல் பேட்டு & பாவஞ்சு, குண்டஞ்சு வேஷ்டி, 60s, 40s
துண்டுகள் மற்றும் விசைத்தறிகளில் தயாராகும் 60s,
40s வேஷ்டிகளும், பீஸ்களும் குறைந்த
விலையில் கிடைக்கும்.

தியாகி குமரன் கைத்தறி நெசவாளர் கூட்டுறவு உற்பத்தி & விற்பனைச் சங்கம் லிமிடெட், S. 1266.

S. பாப்பாரப்பட்டி அஞ்சல், (வழி) ஆட்டையார்பட்டி - 637 501

(சேலம் மாவட்டம்)

அகில இந்திய கைத்தறி வார விழாக்களில் தொடர்ந்து **முதல் பரிசும்,** அரசினரால் நடத்தப்பட்ட கைத்தறித் துணி பரிசளிப்பு விழாக்களில் தமிழக அரசினரால் தொடர்ந்து பல பரிசுகளும் பெற்றவை எங்கள் சில்க் ஜவுளிகள்

தங்கள் தேவைக்கு ஒருமுறை சங்கத்திற்கு
விஜயம் செய்யுங்கள்

எங்கள் ஜவுளிகள் எல்லா கோ - ஆப்டெக்ஸ் எம்போரியங்களிலும், டெப்போக்களிலும், சென்னை கைத்தறி மாளிகையிலும் கிடைக்கும்.

பொன் விழா காணும் தென்னிந்திய செங்குந்தர் மகாஜன சங்கத்திற்கு
எங்கள் இதய வாழ்த்துக்கள்

D. சுப்பிரமணியன், B. A., B. L.

M/s. தாமோதரன் ஸ்டோர்ஸ்

ஜெனரல் மெர்ச்சன்ட்ஸ்

41, ஜின்னு ரோடு, திருப்பத்தூர் (N. A.)

Distributors : M/s. T. T. K. & Sons
M/s. AMRUTHANJAN Ltd.

► ◆ ◄

ஆண்டாள் தாமோதரன்

M/s. D. தாமோதர முதலியார் & கோ.

1, செங்குந்தர் தெரு, திருப்பத்தூர் (N. A.)

Stockists : M/s. TATA OIL MILLS COMPANY Ltd.
M/s. BRITANNIA INDUSTRIES Ltd.
M/s. NESTLES

தரமான அசல் பட்டு சரிகை சேலைகள் வாங்க சிறந்த
கூட்டுறவு ஸ்தாபனம்

"போளூர் திருமுருகன்"

பட்டு கைத்தறி நெசவாளர் கூட்டுறவு உற்பத்தி & விற்பனைச் சங்கம் லிமிடெட் K. H. 124

நெ. 23, அப்பாவு தெரு, போளூர். வ. ஆ.

எல்லா கோ-ஆப்டெக்ஸ் விற்பனை நிலையங்களிலும்
எங்கள் சங்க சேலைகள் கிடைக்கும்.

தலைவர்
P. C. ராமலிங்கம்,

உபதலைவர்
K. சுந்தரம்.

நிர்வாக இயக்குனர்கள் :
A. C. பெருமாள், A. குப்பு முதலியார், P. கணேசன்,
M. குப்புசாமி, K. அன்பழகன்.

165

மகாத்மா காந்தி பட்டு கைத்தறி நெசவாளர் கூட்டுறவு உற்பத்தி & விற்பனைச் சங்கம் லிட்., கே. எச். எண். 69

எல்லோரும் விரும்பும் எழில் மிகுந்த நெசவுடன்
எண்ணற்ற ரகங்களில் கண்கவரும் வண்ணங்களில்
அழகு மிகுந்த ரகங்களில் கண்கவரும் வண்ணங்களில்
அழகு மிகுந்த அற்புத டிசைன்களில் அசல் பட்டு புடவைகளை ஆரணியில்
உற்பத்தி செய்து நயமான விலையில் நம்பிக்கையுடன்
வாங்குவதற்கு சிறந்த இடம்

மகாத்மா காந்தி பட்டு கைத்தறி நெசவாளர் கூட்டுறவு உற்பத்தி & விற்பனைச் சங்கம் லிட்., கே. எச். நெ. 69.

17, ராவ் சாஹிப் ஸ்ரீனிவாசன் தெரு,
கொசப்பாளையம், ஆரணி. வ. ஆ. மா.

கிளைகள் :— 1. 395, பகவதி சில்க்ஸ், காந்தி ரோடு, காஞ்சிபுரம்.
2. பூம்புகார் ஷோ ரூம், திருநெல்வேலி.

திரு. S. P. கிருஷ்ணமூர்த்தி, கைத்தறி அலுவலர் காரியதரிசி.
திரு. N. நடராசன், உபதலைவர்.
திரு. K. G. குப்புசாமி தலைவர்.

இயக்குனர்கள் :
திரு. K. தயாளன், திரு. ப. ச. பெருமாள், திரு. C பூங்காவனம்,
திரு. R. சுப்ரமணி.
திரு. V, M. கிருஷ்ணன்,

166

தரமான அழகிய வண்ணப் பட்டாடைகள் வாங்க
சிறந்த கூட்டுறவு ஸ்தாபனம்!

களம்பூர் ஸ்ரீ செல்லியம்மன் பட்டு கூட்டுறவு கைத்தறி நெசவாளர் உற்பத்தி & விற்பனைச் சங்கம் லிட், K H. 120

மேட்டுக் குடிசை தெரு,
(அ. உ. பள்ளி அருகில்) களம்பூர் – 606 903.

தலைவர்:
திரு P. R. வையாபுரி முதலியார்

உபதலைவர்:
திரு K. வேலாயுதன்

நிர்வாக இயக்குனர்கள்:
திரு P. A குப்புசாமி முதலியார்
திரு M. ராமலிங்கம்
திரு R பெருமாள் முதலியார்
திரு A. A. குப்புசாமி முதலியார்
திரு T. C. ராதாகிருஷ்ணன்

குறிப்பு: எங்கள் சங்க பட்டு சேலைகள் எல்லா கோ-ஆப் டெக்ஸ் விற்பனை நிலையங்களிலும் கிடைக்கும்.

161

தரமான அசல் பட்டு சரிகை சேலைகள் வாங்க
சிறந்த கூட்டுறவு நிறுவனம் :—

களம்பூர் ஸ்ரீ ராமர் பட்டு கைத்தறி நெசவாளர் கூட்டுறவு உற்பத்தி & விற்பனைச் சங்கம் லிமிடெட், C. 1472

14, வள்ளலார் தெரு, களம்பூர் – 606 903.

கிளை விற்பனை நிலையம்:
59, அக்ரஹார வீதி, ஈரோடு - 638 001. (பெரியார் மாவட்டம்)

G. பிச்சாண்டி, தலைவர்.
P. உமாபதி, கைத்தறி அலுவலர்/செயலாளர்.
R. தேவராஜு, உப-தலைவர்.

இயக்குனர்கள்:
T. M. இராஜு முதலியார், P. R. சந்திரன், S. கிருஷ்ணமூர்த்தி,
K. சண்முகம், K. சக்திவேல்

162

செங்குந்த மகாஜன சங்க பணி
ஆல்போல் செழிக்க எங்களது நல்வாழ்த்துக்கள் !

குறைந்த விலை ! போன் : 467 நிறைந்த ரகங்கள் !

திருமணம், திருவிழா, மற்றும் தினசரி
உபயோகத்திற்கும் தேவையான
பட்டு, மில் & கைத்தறி ஜவுளிகள்
வாங்க சிறந்த இடம் !

சங்கர் ஸ்டோர்,

31-A, ஆலங்காயம் ரோடு, திருப்பத்தூர். (வ. ஆ) 635 601

219

பொன் விழா காணும், தென்னிந்திய மகாஜன சங்கம்
நீடுழி வாழ்க ! வாழ்க !

T. C. வாசுதேவ முதலியார்,

ஸ்ரீ பாலசுப்பிரமணியம் ரைஸ் மில்

அறங்காவலர் குழுத்தலைவர் :- அருள்மிகு ராமசாமி கோயில்.
பெரியதள்ளப்பாடி, P. O. 635 307.
ஊத்தங்கரை தாலுக்கா, :: தருமபுரி மாவட்டம்.

தென்னிந்திய செங்குந்த மகாஜன சங்கப் பொன்விழா
சீரும் சிறப்புடன் நடைபெற எனது உளம் கனிந்த
நல்வாழ்த்து

S. M. மூக்கையா

செட்டிநாடு சிமெண்ட் விற்பனையாளர்:
14-A. பஜார் ரோடு,
மைலாப்பூர், சென்னை–4.

பாலங்கள், அணைக்கட்டுகள், கட்டிடங்கள், வலிவும்
நல்ல வனப்பும் பெற செட்டிநாடு சிமெண்ட்
உபயோகியுங்கள்.

ராஜலட்சுமி & கோ.

No. 14–A, பஜார்ரோடு
மைலாப்பூர், சென்னை-4

எங்களிடம் அரிசி வகைகளும் மாட்டு தீவனங்களும்
மொத்தமாகவும் சில்லரையாகவும் கிடைக்கும்.

சங்கர் சிமெண்ட்

செட்டிநாடு சிமெண்ட் விற்பனையாளர்

நம் செங்குந்தர் குலம் தழைத்தோங்க
இன்று பொன்விழா காணும் சேலம் மகாநாட்டிற்கு
எங்களின் இதயங்கனிந்த நல்வாழ்த்துக்கள்.

V. ராமசாமி முதலியார்.

ஜவுளி வியாபாரம்
போலீஸ் ஸ்டேஷன் ரோடு
ஜோலார்பேட்டை (N. A.) 635 851
போன் : 62.

திருமகள் ஸ்டோர்ஸ்

ஜவுளி வியாபாரம்
உரிமை : R. கிருபாகரன்
ரயில்வே ஸ்டேஷன் எதிரில்
ஜோலார்பேட்டை (N. A.) 635 851
போன் : 25.

கற்பகம் டெக்ஸ்டைல்ஸ்

மொத்த ஜவுளி வியாபாரம்
உரிமை : R. நித்தியானந்தம்
2, மகாராஜா கோயில் தெரு
திருப்பத்தூர். (N. A.) 635 601

With the best compliments from :-

SHARP INDUSTRIES

KALAPPATTI
COIMBATORE-641 061

Managing Partner
K. K. RAMASWAMY, B.E.,F.I.E.,D.S.S.

Phone:
87296 & 33854

Manufacturers of:

MONO BLOCK
DOMESTIC PUMPSETS

:— TRADE ENQUIRIES SOLICITED —:

வாழ்க கைத்தறி ! துவக்கம் 1942 வளர்க கூட்டுறவு !

☎ 71 (மல்லூர்)

S. 696 அத்தனூர்

கைத்தறி நெசவாளர் கூட்டுறவு உற்பத்தி & விற்பனைச் சங்கம் லிட்.

அத்தனூர் அஞ்சல் :: சேலம் மாவட்டம்

எங்கள் சங்கத்தில் தயாராகும் ரகங்கள் :

40_s, 60_s, 80_s, 100 நெம்பர் நூல்களில் எல்லா விதமான அளவுகளில் பேட்டுக்கரை, பெரியகரை, குண்டஞ்சு பார்டர்களில் வேஷ்டி ரகங்களும், காடா பீஸ் ரகங்களும், கர்சீப் ரகங்களும் குறைந்த விலையில் கிடைக்கும்.

பிரிண்டெட் வாயில் சேலை ரகங்கள் கிடைக்கும்.

நன்றி !

S. பழனி
தலைவர்

With the best compliments from :-

A. SADANANDAM & CO.,

CLOTH MERCHANTS,

D. S. Lane, No. 2, Chickpet,

BANGALORE-560 053.

தென்னிந்திய செங்குந்த மகாஜன சங்கப் பொன்விழாவிற்கு
எங்கள் நல்வாழ்த்துகள்

தந்தி : SULOTEX

மில் ஆபீஸ் : 421
வீடு : 42

சுலோசன டெக்ஸ்டைல்ஸ்

குடியாத்தம் :: வ. ஆ. மாவட்டம்

ரிஜிஸ்டர் ஆபீஸ் :

ரயில்வே ஸ்டேஷன் ரோட், குடியாத்தம்

எங்கள் மில்லில் 10s, 20s மற்ற நூல் ரகங்கள் தயார் செய்கிறோம்.

உரிமையாளர் :

A. சுலோசன
18, சின்ன முதலி தெரு
புதுபேட்டை, குடியாத்தம்

பொன்விழாக் காணும் தென்னிந்திய செங்குந்த மகாசன சங்கத்திற்கு
எங்கள் மனமார்ந்த நல்வாழ்த்துக்கள்

L. 247 செம்பொன்னார்கோவில் கைத்தறி நெசவாளர் கூட்டுறவு உற்பத்தி & விற்பனை சங்கம் லிமிடெட்.

செம்பொன்னார்கோவில்

மா. இராமசாமி முதலியார்
தலைவர்

சீ. முருகேச முதலியார்
துணைத்தலைவர்

சே. தியாகராச முதலியார்

ந. கோவிந்தசாமி முதலியார்

நா. வீராச்சாமி

தா. சண்முகம்

செயற்குழு உறுப்பினர்கள்

க. திருஞானசம்பந்தம்
மேலாளர்

வை. நடேச முதலியார்

ப. கலியமூர்த்தி

அ. கலியமூர்த்தி

கணக்கர்கள்

கைத்தறி ஜவுளிகள் வாங்குவதற்கு
கைராசியும் நம்பிக்கையும் நிறைந்த இடம்

நிறுவியது : 1—9—1946

Q. 175 காரைக்குடி நெசவாளர் கூட்டுறவு உற்பத்தி & விற்பனைச் சங்கம் லிட்.,

199, சேர்மன் மெய்யப்ப செட்டியார் வீதி,

காரைக்குடி - 623 001 : : முகவை மாவட்டம்

கிளை விற்பனை நிலையம் :

135/4. சிவன் கோவில் வீதி, மேலூர்
222/P. சேர்மன் மெய்யப்பச் செட்டியார் ரோடு, காரைக்குடி
137/P கல்லுக்கட்டி மேற்கு, காரைக்குடி
2/P சாக்கோட்டை ரோடு, புதுவயல்

குறிப்பு:— எங்கள் சங்க தயாரிப்புகள் எல்லா ஊர் கோ—ஆப்டெக்ஸ் எம்போரியங்களிலும் கிடைக்கும்.

உ. ராமலிங்கம், தலைவர்.

403

நிறுவியது. 1936 தொலைபேசி : 476

T. 803. கூறைநாடு நூல், பட்டு கைத்தறி நெசவாளர் கூட்டுறவு சங்கம் லிட்,
கூறைநாடு—மாயூரம்.

எங்களிடம் வெள்ளி ஜரிகை, சப்புரிபட்டு சேலைகள், கூறைநாட்டு பட்டு புடவைகள் மற்றும் நூல் சேலைகள், வேட்டி கள், துண்டுகள் உயர்ந்த முறையில் தயார் செய்து குறைந்த விலையில் கிடைக்கும்.

தங்கள் ஆதரவை என்றும் வேண்டுகிறோம்.

தங்கள்
A. C. மாணிக்கம்.
தலைவர்.

414

ஸ்ரீ:
பொன்விழாவிற்கு நல்வாழ்த்துக்கள் !

அனைத்து மில் & கைத்தறி ஜவுளிகளும் நியாயமான விலையில் வாங்க
நம்பிக்கையான இடம்

V. M. R. புருஷோத்தம முதலியார் & சன்ஸ்

கைராசி ஜவுளி மாளிகை

கடைவீதி, **ஆம்பூர்** - 635 802 (N. A.)

பாம்பே டையிங் மில் அங்கீகாரம் பெற்ற ஒரே விற்பனையாளர்

தேவி பாரடைஸ்

ஆம்பூர் (N. A.)

231

தென்னிந்திய செங்குந்த மகாஜன சங்கப் பொன்விழா
இனிது நடைபெற இறைவனை வேண்டுகிறோம்.

சிறந்த கைத்தறி, மில் & கல்யாண பட்டு ஜவுளிகள் வாங்க
சிறந்த கைராசியான ஸ்தாபனம்

போன் : **2513**

மோஹன் ஸ்டோர்

Props : K. S. உலகநாத முதலியார் & சன்ஸ்

கடைவீதி, **ஆம்பூர்** - 635 802 (N. A.)

229

தென்னிந்திய செங்குந்த மகாஜன சங்கம்
கொண்டாடும் பொன்விழா சிறக்க
வாழ்த்துகிறோம்

தனபதி ஸ்டோர்ஸ்

(K. V. மாணிக்கவாசகன்)
ஜவுளி வியாபாரம்
55A ஆலங்காயம் ரோடு
திருப்பத்தூர் N. A.
635 601

நம் குலநலன் தழைத்தோங்க சேலத்தில்
டிசம்பர் மீ 12, 13 தேதிகளில் பொன்
விழா எடுக்கும் — தென்னிந்திய
செங்குந்த மகாஜன சங்கத்தினருக்கு
எங்கள் இதயம் கனிந்த
நல்வாழ்த்துக்கள்

R. பழனிசாமி முதலியார்

ஏஜன்ட், சிவகாசி படக் கேலண்டர்கள்
C/o Dr. P. விசாக பெருமாள்
M. B. B S.,
மருத்துவ அதிகாரி
திருப்பத்தூர் கூட்டுறவு சர்க்கரை ஆலை
கேதாண்டபட்டி (வ. ஆ)
635 815

பொன் விழாவிற்கு நல்வாழ்த்துக்கள்

உங்கள் குடும்பத்தினர் தேவைக்கு
ஏற்ப தரமான தயாரிப்பு

ரோடெக்ஸ் ISI பனியன்கள்
டால்ஃபின் ஜட்டிகள் & உஷாபிரா

ஏஜண்ட் :

T. ஞானசுந்தரம்

லட்சுமி ஏஜன்சீஸ்
50, வாணியம்பாடி ரோடு
திருப்பத்தூர் 635601 வ. ஆ.

தென்னிந்திய செங்குந்த மகாஜன சங்கத்தின்
பொன்விழாவிற்கு எங்கள்
நல்வாழ்த்துக்கள்

T. P. ஜெகன்னாதன் & சன்ஸ்

ராயல் என்பீல்ட் ஏஜண்ட்ஸ்
58, ஆலங்காயம் ரோடு
திருப்பத்தூர் (N. A.) 635 601
போன் : 61 & 461

தென்னிந்திய செங்குந்த மகாஜன சங்கப் பொன்விழாவிற்கு
எங்கள் நல்வாழ்த்துகள்

ஸ்ரீ அம்பிகா ஏஜன்சி

☎ 226

22, பிடாரி வடக்கு வீதி, சீர்காழி - 609 110

எங்களிடம் விஜய் யூரியா, ஸ்பிக் யூரியா, நெய்வேலி யூரியா, 17 : 17 : 17 காம்லக்ஸ். மற்றும் எல்லாவித உரங்களும் கீழ்க்கண்ட பூச்சி, பூஞ்சாண, களைக்கொல்லி மருந்துகளும் கிடைக்கும்.

ஸ்பிரேயர்கள் வாடகைக்குக் கிடைக்கும்.

ஸ்பிரேயர்கள், ஸ்பிரேயர்களுக்குத் தேவையான உதிரிபாகங்கள் கிடைக்கும்.

1 மெட்டாசிட் 50
2 லெபாசிட் 1000
3 மெட்டாசிஸ்டாக்ஸ்
4 ஹினோசான்
5 பாலிதியான்
6 பாரத்தியான்
7 சுமதியான்
8 ரோகார்
9 என்டிரின் 20 E.C.
10 டெமக்ரகான்
11 டைத்தேன் Z. 78
12 செவின் 10% 50%
13 பி. எச். சி. 10% 50%
14 டி டி டீ. 10% 50%
15 பெர்னோக்ஸோன்
16 எக்கோலாக்ஸ்
17 செவிடால் குருணை
18 பியூரடான் குருணை
19 எலி மருந்து
20 பாலிடால் தூள்
21 ஈ, கருப்பான் பூச்சி மருந்து
22 மூட்டைப்பூச்சி மருந்து

492

தென்னிந்திய செங்குந்த மகாஜன சங்கப் பொன்விழாவிற்கு
எங்கள் வாழ்த்துக்கள்

எங்கள் சங்கம் தஞ்சை மாவட்ட செங்குந்த மகாஜன கல்விச் சங்கத்துடன் இணைந்த ஒரு கிளை, சமுதாயத் தொண்டுசெய்ய இளைஞர் அணி ஒன்று பொதுக்காரியங்களைச் சிறப்பிக்கச் செயல் ஆற்றுகின்றது. செங்குந்தர்களின் அறக்கட்டளைகளைக்கொண்டு மலர் தோட்டம், அருள்மிகு இராஜகோபால சுவாமி ஐந்தாவது பெருந்திருவிழா, சூர சம்ஹார உத்சவம், குடிநீர் வழங்கும் நமது குளத்தை சுகாதார வசதியுடன் வைத்தல் சிறப்புப் பணிகளாகும். மாவட்டச் சங்கத்தின் உதவியும், எங்கள் சங்கத்தின் செயலும் மாணவர்களை கல்வியில் முன்னேற்ற உதவியுள்ளது. சிலர் தகுதியான அரசுப்பணிகளில் செயலாற்றுகின்றார்கள்.

P. நடேச முதலியார்	R. விஸ்வநாதன்	M. சிங்காரவேலு
தலைவர்	செயலர்	பொருளாளர்

செங்குந்தர் சங்கம், மன்னார்குடி, தஞ்சை மாவட்டம்

507

பொன்விழா காணும் செங்குந்த மகாஜனப் பணிகள்
ஆல்போல் செழிக்க எங்கள் நல்வாழ்த்துக்கள்.

V. S. S. ராமசாமி முதலியார் & சன்ஸ் [பர்ம்]

கைத்தறி ஜவுளி உற்பத்தியாளர்கள் :

ஈஸ்வரி எண்டர்பிரைசஸ்

பவர்லூம் ஜவுளி உற்பத்தியாளர்கள்.

ஸ்ரீ பாலசுப்பிரமணியம் டையிங் பேக்டரி

நடுவிற்பட்டி.

எட்டயாபுரம்-627902.

திருநெல்வேலி மாவட்டம்.

குறைந்த விலை ! (துவக்கம் 1957) நீடித்த உழைப்பு !!

வாழ்க கைத்தறி ! ☎ 31 வளர்க கூட்டுறவு !!

வேட்டியிற் சிறந்தது கைத் தறிவேட்டி — கலை
வெற்றிக்கெல்லாம் அதுவே வழிகாட்டி — புகழ்
காட்டும் கலைக்குநலம் காட்டவாரீர் — நம்
கைத்தறித் தொழிலைநிலை நாட்ட வாரீர் ! —பாவேந்தர்.

மல்லசமுத்திரம் தியாகி குமரன்

கைத்தறி நெசவாளர் கூட்டுறவு உற்பத்தி & விற்பனைச் சங்கம் லிமிடெட், No. S. 1267

மல்லசமுத்திரம் அஞ்சல் (சேலம் மாவட்டம்)

எங்கள் சங்கத்தில் உறுதியான முறையில் தற்கால நாகரீகத்திற்கேற்ற, கண்கவரும் டிசைன்களில் 40, 60, 60×40, 80, 100, நெ. நூல்களில் தயார் செய்த 2×7' 2×8' பேட்டு, பாவஞ்சு, பெரிய பவாஞ்சு, குண்டஞ்சு, ஸ்பெஷல் பேட்டு, மில் பார்டர் ரகங்களில் வேஷ்டி வகைகளும் 40s, 60s கலர் சேலை ரகங்களும், 60s அங்க வஸ்திரங்களும், 60s, 40s கலர் லுங்கிகளும், 2/17 சுகுமார் செஸ், சின்னசெஸ், சங்கம் ஆகிய பற்பல டிசைன்களில் நீடித்து உழைக்கும் கலர் துண்டு ரகங்களும்

குறைந்த விலையில் கிடைக்கும்.

எங்கள் சங்கத்தில் உற்பத்தியாகும் ரகங்கள் எல்லா கோ-ஆப்டெக்ஸ் விற்பனை நிலையங்களிலும் கிடைக்கும்

S. சரவணன், D. I. C. M.

கைத்தறி ஆய்வாளர் – தனி அலுவலர்

484

காரைக்குடியில் கைத்தறி ஜவுளி ரகங்கள் வாங்குவதற்கு, சிறந்த ஸ்தாபனம் !

R. H. 116 தந்தை பெரியார் நெசவாளர் கூட்டுறவு உற்பத்தி & விற்பனைச் சங்கம் லிட்.,

88, வெங்கடாசலம் செட்டியார் தெரு, நா. புதூர்.

காரைக்குடி-623 001 : : முகவை மாவட்டம்.

எங்கள் சங்கத்தில் கைதேர்ந்த நெசவாளர்களைக் கொண்டு 60, 80 நெ. கோம்டு நூலில் தயார் ஆகும் சேலை ரகங்களும், கைலி ரகங்களும், எல்லா ஊர் கோ-ஆப் டெக்ஸ்களிலும், எங்களிடமும் கிடைக்கும்.

தலைவர் : **S. இராசன்,** உப-தலைவர் : **R. V. ஜெயராமன்,**

இயக்குநர் :

M. இராமசாமி. P. இராம் சங்கர். சொ. வேல்ச்சாமி.
P. பழனிவேல். V. சின்னையா செட்டியார்.

401

இராசபாளையத்தில் கைத்தறி ஜனதா சேலை மற்றும் ஜனதா வேஷ்டி ரகங்கள் வாங்குவதற்கு சிறந்த ஸ்தாபனம்

M. H. 17. இராசபாளையம் செங்குந்த முதலியார் நெசவாளர் கூட்டுறவு உற்பத்தி & விற்பனைச் சங்கம் லிமிடெட்.

147, செங்குந்தர் தெரு, : : இராசபாளையம்-626117

ராமநாதபுரம் மாவட்டம்

எங்கள் சங்கத்தில் கைதேர்ந்த நெசவாளர்களைக் கொண்டு 40^s, $2/40^s \times 26^s$ நூலில் தயாராகும் ஜனதா பிளைன் சேலை ரகங்களும், ஜனதா கட்டம் சேலை ரகங்களும், ஜனதா வேஷ்டி ரகங்களும் எல்லா ஊர் கோ-ஆப் டெக்ஸ் விற்பனை நிலையங்களிலும், எங்களிடமும் கிடைக்கும்.

தலைவர் : சு. குருசாமி முதலியார் **உப-தலைவர் :** சு. அருணாசலம்

இயக்குநர் :

ப. வேலாயுதம். செ. ஆ. சுப்பிரமணியம். கு. பரமேஸ்வரன்.
அ. பாலு என்ற சுப்பிரமணியம். அ. மாரியப்ப முதலியார்.

250

With the best compliments from :-

Kumaran Naesey Canteen,

Opp: G. H. Block-13

NEYVELI-3

தென் இந்திய செங்குந்த மகாஜன சங்கப்
பொன் விழா சிறப்புற எங்கள் வாழ்த்துக்கள் !

ஸ்ரீ நாகநாதசாமி தொழிலியல் நெசவாளர் கூட்டுறவு உற்பத்தி & விற்பனைச் சங்கம் (H.) 61 திருநாகேஸ்வரம்

எங்களிடம் 100x100, 8 முழ வேஷ்டிகள், தரமானவை யாகவும் குறைந்த விலையிலும் கிடைக்கும்.

தலைவர் :	திரு. ப. சீனிவாசன், அவர்கள்
உப-தலைவர் :	திரு. க. சிங்காரம், ,,
நிர்வாகஸ்தர்கள் :	திரு. வீ. முத்தையன், திரு. R. கணபதி,
	திரு. P. தங்கராஜு, திரு. ச. முத்தையன்,
	திரு. A. கோவிந்தசாமி.

500

தென்னிந்திய செங்குந்த மகாஜன சங்கப் பொன் விழாவிற்கு எங்களின்
உளங்கனிந்த நல்வாழ்த்துக்கள்.

எங்களிடம் 22 **CT** தங்க கவரிங் நகைகள், பாம்பே மெட்டல் காதணிகள், மணிமாலைகள் மலிவு விலையில் கிடைக்கும்.

M. R. A. பேன்ஸி ஸ்டோர்ஸ்,

பஸ் ஸ்டாண்டு, மாயூரம்.

எங்களிடம் காசி அல்வா, பெங்காலி குலோப் ஜான், பம்பாய் காகா மற்றும் வடநாட்டு இனிப்பு வகைகளும், கார வகைகளும் கிடைக்கும்.

மல்லிகா அல்வா ஸ்டால்,

பஸ் ஸ்டாண்டு, மாயூரம்.

உரிமையாளர்கள் :- M. R. ஆறுமுகம் முதலியார்.
A. ஜீவரெத்தின முதலியார்.

505

சங்க ஆரம்பம் : 1953 போன் நெ. 41

வளர்க கூட்டுறவு! வாழ்க நெசவாளர் !!

K. K. 24, மேற்கு வனவாசி கைத்தறி நெசவாளர் கூட்டுறவு உற்பத்தி & விற்பனைச் சங்கம் லிட்.

வனவாசி அஞ்சல் :: சேலம் மாவட்டம்

1978 இவ்வாண்டு எங்களது சங்கத்தின் வெள்ளிவிழா ஆண்டு என்பதனை பெருமகிழ்வுடன் தெரிவித்துக்கொள்கிறோம்.

இவ்வரிய சாதனைக்கு இதுகாறும் ஆதரவு நல்கி ஆலோசனை வழங்கிய அனைத்து "கோ-ஆப்டெக்ஸ்" விற்பனை நிலையத்தார் அவர்களுக்கும், வியாபாரிகளுக்கும், வாடிக்கையாளருக்கும், பொதுமக்களுக்கும் எங்களது உளம்கனிந்த நன்றியினைத் தெரிவித்துக்கொள்கிறோம்.

★ கலர் உத்திரவாதம் ! ★ கண்கவரும் நிறம் !

★ புதிய டிசைன்கள் ! ★ நாணயமான விலை !

இவைகள் யாவும் ஒருங்கே அமைந்தவை
மேற்கு வனவாசி சொசைட்டி ஜவுளிகள்

எமது சொசைட்டியில் கைதேர்ந்த நெசவாளர்களைக்கொண்டு 40s, 60s நூல் சேலை ரகங்களும், 6. 7. 8. 9 கெஜங்களில் நவநாகரீகமான டிசைன்களிலும் மலிவான விலையில் கிடைக்கும்.

எங்கள் சங்க ஜவுளிகள் எல்லா "கோ - ஆப்டெக்ஸ்" விற்பனை நிலையங்களிலும், ஈரோடு K. S V. குடோனிலும் கிடைக்கும்.

வை. கந்தசாமி, தலைவர்

என்றென்றும் கைத்தறி ஆடைகளையே வாங்கி நெசவாளர்களை ஆதரிக்க வேண்டுகிறோம்.

Enquiries Earnestly Solicited -

K. K. 24, WEST VANAVASI Handloom Weavers' Co-op. Production & Sale Society Limited

VANAVASI P. O. :: Salem Dt.

மஹாராஷ்ட்டிரா

தென்னிந்திய செங்குந்த முதலியார் மகாஜன சங்கம்

சால் நம் 342, ரூம் நெ. 10, P. E. மேலச்சால்,
தாராவி, **பம்பாய்** - 400 017

தலைச் சங்கப் பொன்விழா தருகவே புத்துணர்ச்சி!

A. S. கோமதிநாயக முதலியார், தலைவர்

S. தியாகராஜ முதலியார்,
K. சிவப்பிரகாச முதலியார், } துணைத்தலைவர்கள்

A. இராமையா முதலியார்,
U. இராமச்சந்திர முதலியார், } செயலாளர்கள்

S. இராமன் முதலியார்,
S. ஆறுமுக முதலியார், } பொருளாளர்கள்

P. தட்சணாமூர்த்தி, **T. K.** ஆறுமுக முதலியார்
V. சுப்பிரமணி முதலியார், **G.** பாலசுப்பிரமணிய முதலியார்
மூர்த்தி முதலியார், **S.** சுப்பிரமணி முதலியார்
S. சச்சிதானந்த முதலியார், செயற்குழுவினர்

468

Grams : "THIRUMAGAL"

Phone : Office 52
Mg. Director 26

Sri Thirumagal Mills Ltd.

Incorporated : 1937 : Spinning Since : 1939

GUDIYATTAM N. A. Dt.

FINE COTTON SPINNERS OF YARN IN CHEESE AND CONES

Authorised Capital	Rs. 25,00,000/-
Issued Capital	Rs. 21,27,270/-
Paid-up Capital	Rs. 21,27,270/-

24,300 SPINDLES 768 DOUBLING SPINDLES

Counts : 20s to 100s. Also Staple Fibre Yarn

A. M. Vasudeva Mudaliar,
Managing Director.

4

வளர்க கூட்டுறவு ! வாழ்க கைத்தறி !!

அலவாய்ப்பட்டி வள்ளலார்

கைத்தறி நெசவாளர் கூட்டுறவு உற்பத்தி & விற்பனைச் சங்கம் லிமிடெட் No. S. 1282

அலவாய்ப்பட்டி P. O. வழி-வெண்ணந்தூர், சேலம் மாவட்டம்

எங்கள் சங்கத்தில்

20ம் நெம்பர் 4×6, 4×7 துண்டுத் தான் ரகங்களும், 60ம் நெம்பர் 1×4 சின்ன பாவஞ்சு, பெரிய பாவஞ்சு, சின்ன பேட்டு, பெரிய பேட்டு 1×2 துண்டு மடிகளும், 40ம் நெம்பர் 2×7, 2×7½, 2×8, 4×8, 2×9, 2×10 கொத்துகளும், 60, 80, 100ம் நெம்பர் 1×4 ஸ்பெஷல் பாவஞ்சு, குண்டஞ்சு, பேட்டு வேஷ்டி ரகங்களும், 40, 60ம் நெம்பரில் 1×6, 1×8 சேலை ரகங்களும் குறைந்த விலையில் சிறந்த முறையில் தயார் செய்கிறோம்.

பொதுமக்களும், வியாபாரிகளும் ஒருமுறை விஜயம்செய்து ஆதரவு தரவேண்டுமாய்க் கோருகிறோம்.

K. கிருஷ்ண முதலியார்
உபதலைவர்

K. P. பொன்னுசாமி
தலைவர்

டைரக்டர்கள் :

P. கந்தசாமி
K. A. ஏகாம்பரம்
P. ராமசாமி
C. ராமசாமி
S. செல்வநாதன்

பொன்விழா காணும் தென்னிந்திய செங்குந்த மஹாஜன சங்கத்திற்கு
எனது இதயங்கனிந்த வாழ்த்துகள்

வீடு, மனை, மனை நிலம் விற்கவும், வாங்கவும் சிறப்பான முறையில் அமைத்து தரப்படும்

வீடு, மனை, மனை நிலம், விவசாய நிலம், விவசாயப் பண்ணை நிலம், சினிமா தியேட்டர், தொழிற்சாலைகள், தொழிற்சாலைகளுக்கு ஏற்ற நிலம், ஸ்பின்னிங் மில்களுக்கு ஏற்ற நிலம் விற்பனை செய்வதற்கும், வாங்குவதற்கும் அல்லது வாடகைக்கு எடுப்பதற்கும், வாடகைக்கு விடுவதற்கும் மற்றும் வீட்டின்பேரிலோ, நிலத்தின்பேரிலோ பணம் தேவைப்பட்டால் அதற்கும் தகுந்த முறையில் ஏற்பாடு செய்துகொடுக்கிறேன்.

உங்கள் வியாபாரமும், பற்று வரவுகளும் மிக மிக ரகசியமாகப் பாதுகாக்கப்படும் என்பதையும் இதன்மூலம் உறுதிப்படுத்துகிறேன். எனவே தேவைகளுக்கு எனக்குத் தகவல் கொடுக்குமாறு தாழ்மையுடன் கேட்டுக்கொள்கிறேன்.

"தங்களின் தேவையே எனது சேவை."
"தங்களின் மன நிறைவே எனது கடமை."

இப்படிக்கு,
தங்களன்புள்ள ஊழியன்,

V. செல்லப்பன்,

டோல் கேட், திரு. வி. க. பாதை,
அம்மாபேட்டை, சேலம்-3.

அரை நூற்றாண்டு அயராது உழைத்து சீரிய சமூகப்பணியாற்றிய
தென் இந்திய செங்குந்த மகாஜன சங்கத்திற்கு எங்களது
உளங்கனிந்த நல்வாழ்த்துக்கள் !

சோரக்காய்ப்பேட்டை திருமுருகன் கைத்தறி நெசவாளர் கூட்டுறவு உற்பத்தி & விற்பனை சங்கம் லிட் K. H. 126

சொரக்காய்ப்பேட்டை - 631208

திருத்தணி வட்டம், செங்கை மாவட்டம்.

தலைவர் :- திரு. K. A. திருமூர்த்தி
உப தலைவர் : திரு. M. K. லிங்கப்பன்
இயக்குநனர்கள் :- திரு. T. S. ஆறுமுகம்
" திரு. S. M. சுப்பிரமணியம்
" திரு. V. S. துரைப்பால்
" திரு. T. K. தேசப்பன்
" திரு. M. M. கோவிந்தசாமி

ஸ்தாபிதம் : 1953 போன் : 23

மல்லசமுத்திரம் கைத்தறி நெசவாளர் கூட்டுறவு உற்பத்தி & விற்பனைச் சங்கம் லிமிடெட் No. S. 1142

மல்லசமுத்திரம் - 637 503

திருச்செங்கோடு தாலூக்கா, சேலம் மாவட்டம்

எங்கள் சங்கத்தில் உறுதியான முறையில் கண்வரும் பார்டர்களில் 40s, 60s, 80s, 100s நூல்களிலும் மற்றும் 80s பாலிஸ்டர் நூல்களிலும் தயார்செய்த பேட்டு, பாவஞ்சு வேஷ்டி வகைகளும், 60s துண்டுகளும், 2/17 கலர் துண்டு தான் ரகங்களும், விசைத்தறி 60s × 40s காடா பீஸ் ரகங்களும் குறைந்த விலையில் கிடைக்கும்.

M. சுப்ரமணியம்
உபதலைவர்

M. P. அருணாசலம்
தலைவர்

நிர்வாகஸ்தர்கள்:

பு. க. குமரமுதலி
வி. பாலசுப்ரமணியம்
முனியப்பன்

ஸ்தாபிதம் : 1947 ☎ 45 (தாரமங்கலம்)

சின்னப்பம்பட்டி

கைத்தறி நெசவாளர் கூட்டுறவு உற்பத்தி & விற்பனைச் சங்கம் Ltd., No. S. 902

சின்னப்பம்பட்டி அஞ்சல், சேலம் மாவட்டம்

எங்கள் சங்கத்தின் சாயச்சாலையில் சாயம் போடப்பட்ட 60s, 80s, நூல்களில் கைதேர்ந்த நெசவாளர்களைக்கொண்டு பலவகையான பேட், சாதா பார்டர்களில் 8, 7, 6, 5½ கெஜங்களில் கட்டம்போட்ட சேலைகளும், பிளைன் சேலைகளும் பல வண்ணக் கலர்களில் விலை மலிவாய்க் கிடைக்கும்.

எங்கள் ஆடைகள் எல்லா கோ - ஆப்டெக்ஸ் எம்போரியங்களிலும் விற்பனை செய்யப்படுகிறது.

எங்கள் ஆடைகளையே வாங்கிப் பயன்படுத்தி மகிழுமாறு கோருகின்றோம்.

பெ. கு. இராமசுந்தர முதலியார்
தலைவர்

தென்னிந்திய செங்குந்த மகாஜன சங்கப்
பொன் விழாவிற்கு எங்கள் நல்வாழ்த்துக்கள்

துவக்கம்: 1951

போன்: 454

ஸ்ரீ பாலாஜி நெசவாளர் கூட்டுறவு உற்பத்தி & விற்பனைச் சங்கம் லிட் C. 1932

தரணம்பேட்டை, குடியாத்தம்-632601 (N. A.)

லுங்கிகளில் சிறந்தது **B. T.** லுங்கிகளே!

நீடித்த உழைப்பு! நீங்காத சாயம்!

கூட்டுறவு சங்கங்களில் லுங்கி தயாரிப்பில்
தனித்து இயங்கும் ஒரே ஸ்தாபனம்

$60^{s} X\ 40^{s} X\ 50''$, $80^{s} X\ 60^{s} X\ 50''$ **A** கலர் லுங்கிகள் தயார் செய்கிறோம். எங்கள் சங்கத்தில் உயர்தரமானது $60^{s} X\ 40^{s} X$ 125 CM 'சூப்பர் கிளாஸ்' லுங்கிகள் மிக நேர்த்தியான முறையில் தயார் செய்து மொத்தமாகவும் சில்லரையாகவும் விற்பனை செய்து வருகிறோம். எங்கள் சங்க லுங்கிகள் எல்லா கோ-ஆப்டெக்ஸ் விற்பனை நிலையங்களிலும் கிடைக்கும்.

தயாரிப்பாளர்கள் :

ஸ்ரீ பாலாஜி நெசவாளர் கூட்டுறவு சங்கம்

தரணம்பேட்டை, குடியாத்தம் (N.A.)

A. R. வெங்கடாஜலபதி
தலைவர்

V. N. முனிசாமி
காரியதரிசி

இயக்குனர்கள் :

K. C. மார்கண்டேய செட்டி
V. N. வெங்கடேசலு

K. M. பொன்னுசாமி முதலி
P. P. ஷண்முகம்

With the Best Compliments from:

A. Kolanda Mudaliar Sons

CLOTH MERCHANTS

No, 22, GODOWN STREET,

MADRAS - 600 001.

★

Tel : SAREES

Resi : 24493 / 36309

Phone : Shop : 28367

வாழ்க கைத்தறி !

வளர்க கூட்டுறவு !

ஸ்தாபிதம் : 1952

☎ 37 ATTAYAMPATTY

S. 1122 நடுப்பட்டி

கைத்தறி நெசவாளர் கூட்டுறவு உற்பத்தி & விற்பனைச் சங்கம் லிமிடெட்,

அலவாய்ப்பட்டி P. O. (Via) வெண்ணந்தூர்
(சேலம் Dt.)

-: எங்கள் சங்கத்தில் :-

20ம் நெம்பர் முதல் 80ம் நெம்பர் வரை வேஷ்டி ரகங்களும் துண்டு ரகங்களும் தயார் ஆகிறது. 60ம் நெம்பரில் சேலை ரகங்களும் தயார் ஆகிறது.

தேவைக்கு ஒருமுறை விஜயம் செய்யுங்கள்.

K. S. ஆறுமுகம்
தலைவர்.

தா. பழனியப்ப முதலியார்
உப-தலைவர்

டைரக்டர்கள் :

A. S. பழனியப்பன்
A. ராமசாமி முதலியார்
P. அங்கப்பன்
R. S. சித்த முதலியார்

கந்தகிரி

ஸ்பின்னிங் மில்ஸ் (பி) லிமிடெட்.

பதிவு செய்யப்பட்ட அலுவலகம் & நூற்பாலை

உடையாப்பட்டி, ★ சேலம்-14.

தொலை பேசி : அலுவலகம் : 5111, வீடு : 2515.

நிர்வாக சபை தலைவர்	:	S. P. ரத்தினம்
நிர்வாக இயக்குநர்	:	K. R. மாணிக்க முதலியார்
இணை நிர்வாக இயக்குநர்கள்	:	S. P. சம்பந்தம்
,,	:	A. கணேச முதலியார்

அனுமதி வழங்கப் பெற்றவை	:	25,000 கதிர்கள்
நிறுவப் பெற்றவை	:	6,000 கதிர்கள்
இரட்டை நூற்பு கதிர்கள்	:	2,000 கதிர்கள்

எங்கள் தயாரிப்புகள் :-

20ˢ முதல் 60ˢ ம் நெம்பர் வரையிலும்
2/20ˢ முதல் 2/60ˢ ம் நெம்பர் வரையிலும்
தரமான சிட்டம், கோன் மற்றும் ஸ்டேபிள் பைபர்
நூல்களும் சிறந்த முறையில் தயாரித்து அளிக்கிறோம்.
2ˢ நெம்பர் தரமான சிட்டம் மற்றும் கோன் நூல் தயாரித்து
அளிக்கிறோம்.

HOTEL APSARA *De-Luxe*

CAR STREET, SALEM-1

Phone: 30 75 (3 lines) Grams: 'HIMALAYAS'

Founder : P. T. Kandasamy Mudaliar

Centrally situated in the heart of the town, all Rooms attached with Bath, running cold and hot water, Telephone in all Rooms and Lift. Also Restaurant attached.

WHILE AT SALEM

STAY WITH COMFORT AT

HOTEL APSARA

CAR STREET, SALEM-1.

தென்னிந்திய மகாஜன சங்கத்தின்
பொன் விழாவிற்கு
எங்கள் நல் வாழ்த்துக்கள்.

K. B. மார்க்கபந்து முதலியார்

உரிமையாளர்

தி குடியாத்தம் மேச் இண்டஸ்டிரீஸ்

சரவண தியேட்டர்

சரவண டெக்ஸ்டைல்ஸ்

குடியாத்தம் (N. A.)

தந்தி : " சங்குமேச் " " சரவண "

போன் : ஆபீஸ் : 5 & 234
வீடு : 567

எங்கள் சங்க ஜவுளி தமிழ்நாடு அரசாங்கத்தின் முதல் பரிசும் வெள்ளிக்கோப்பைகளும் பரிசு பெற்றவை.

Kal Tex
FABRICS

எங்கள் சங்க சேலைகள் எல்லா கோ–ஆப்டெக்ஸ் விற்பனை நிலையங்களிலும் கூட்டுறவு சிறப்பு அங்காடிகளிலும் கிடைக்கும்

நவீன டிசைன்களில் 30ˢ, 40ˢ, 60ˢ, 100ˢ, சேலைகள் 6, 7, 8 கெஜங்களிலும் 100ˢ ஸ்பெஷல் வேஷ்டிகள், 2/17ˢ படுக்கை விரிப்புகள், துண்டு, 40ˢ 20ˢ பாவாடை பீஸ் ரகங்களும் கிடைக்கும்

★ நெருக்கமான நெசவு!
★ நீடித்த உழைப்பு!
★ திடமான சாயம்!
★ தரமான ஆடை!
★ குறைந்த விலை!
★ நிறைந்த பயன்!

போன்: 23 விஜயமங்கலம்

கள்ளியம்புதூர் நெசவாளர் கூட்டுறவு உற்பத்தி & விற்பனை சங்கம் லிமிடெட்,
ஏ. ஏ. 124, விஜயமங்கலம்–638 056
(வழி) ஈரோடு, பெரியார் மாவட்டம்

டிப்போ: 32, அக்ரஹார வீதி, ஈரோடு

பொன் விழா காணும் தென்னிந்திய செங்குந்த மகாஜன சங்கத்திற்கு
எங்களது மனமார்ந்த நல் வாழ்த்துக்கள் உரித்தாகுக !

கோவை மாவட்ட
செங்குந்தர் முன்னேற்ற சங்கம்

ஸ்தாபிதம் : 1979 (பதிவு எண். 74/16-7-79) போன் : 23568

21, கிழக்கு சம்பந்தம் சாலை, R. S. புரம், கோயமுத்தூர்-641 001.

செங்குந்தர் அற நிர்வாக காப்பாளர் :

V. V. C. R. M. கந்தசாமி முதலியார், B. SC.,

Phone : Office : 30296, Resi : 25916

கௌரவ உறுப்பினர் :

அருள்மிகு திருமுருக கிருபானந்த வாரியார் சுவாமிகள்.

சங்க நிர்வாகக் குழுவினர் :

தலைவர் :
K. P. பாலகிருஷ்ண முதலியார்,
Phone : Office : 22327, Resi : 33927

உப. தலைவர் :
M. R. A. நடராஜ முதலியார்,

செயலாளர் :
K. P. ஜெகநாதன், M. SC.,
Phone : Office : 23568

துணைச்செயலாளர் :
S. ரத்தினவேலு, B. E.,

பொருளாளர் :
T. V. பரமசிவ முதலியார்.
Phone : 25747

<u>இங்ஙனம் :</u>

V. S. L. பால முருகேசன், (டிரஸ்டி)
R. வெங்கடாசல முதலியார், (டிரஸ்டி)
N. ரங்கராஜ், B. Com, (டிரஸ்டி)
A. சண்முகசுந்தரம், B.E.,M E. (டிரஸ்டி)
M. கந்தசாமி, B.E., M I.E., (டிரஸ்டி)
A. சண்முகசுந்தரம், B.A., (டிரஸ்டி)
P. வேணுகோபால், (டிரஸ்டி)
K. அர்த்தனாரி முதலியார், (டிரஸ்டி)
T. R. செங்கோடன், (டிரஸ்டி)
S. ரத்தனவேலு, B E., (ஜாயின்ட்-செகரட்ரி)

R. கந்தசாமி, (கமிட்டி மெம்பர்)
K. வேலுசாமி, (கமிட்டி மெம்பர்)
S. ஜெகன்னாதன், (கமிட்டி மெம்பர்)
M. P. சண்முகம், (கமிட்டி மெம்பர்)
M. சிவராமன், (கமிட்டி மெம்பர்)
N. மருதாசல முதலியார், (கமிட்டி மெம்பர்)
K. பாலசுப்ரமணியன், (கமிட்டி மெம்பர்)
S. S. பாரதி (கமிட்டி மெம்பர்)
N. விவேகானந்தன், (கமிட்டி மெம்பர்)

புறம்:

"நெல்லும் உயிரன்றே நீரும் உயிரன்றே
மன்னன் உயிர்த்தே மலர்தலை உலகம்"

ஆதலின், புறத்துறையில் முதலிடத்தைப் பெறுவது அரசியலாகும். மக்களினுள், மக்களுக்காக மக்களில் ஒருவரைத் தெரிந்தெடுக்கும் குடியாட்சியினும் சிறந்த முடியாட்சி அமைந்திருந்ததற்கு 'முறை செய்து காப்பாற்றும் மன்னவன் மக்கட்கு, இறையென்று வைக்கப்படும்' (குறள் 388) எனவரும் அடிகளே சான்றாக அமையும்.

'கோல் நிலை திரியின் கோள்நிலைத் திரியும்' கோள்நிலை திரியின மாரி பொய்க்கும் மாரி பொய்ப்பின் வளங்குன்றும், வளன்குன்றின் வறுமையுறும், வறுமையுறின் மக்கள் இடம் பெயர்வர். இடம் பெயரத்தக்க ஆட்சி செங்கோன்மையன்று என்னும் இவ்வுண்மை உணர்ந்து ஆண்டதால் 'பதியெழு அறியாப் பழங்குடி மூதூராகத் தமிழகம்' பண்டு விளங்கியது என்பதற்குச் சான்று, பாட்டும் தொகையுமேயாகும்."

"முறை வேண்டுநர்க்கும் குறை வேண்டுநர்க்கும்
வேண்டுப வேண்டினர்க கருவி,'

(பெரும்பாண்)

ஆகும் இயல்பினுல் பலர், மன்னனைக் காத்தற் கடவுளாகிய திருமாலின் மாற்றுருவாகக் கொண்டனர். 'திருவுடை மன்னரைக்காணின் திருமாலைக் கண்டேன்' என்ற இடைக்கால இலக்கிய வரி அவ்வரிகட்கு வலிவேற்றும்.

வாழ்க செங்குந்தம்! வளர்க செங்குந்தர்!

செங்குந்த மாநில மாநாட்டிற்கு
எங்கள் நல்வாழ்த்துக்கள்

ஜோதி சில்க் ஹவுஸ்

17, சேலம் நெடுஞ்சாலை,
கள்ளக்குறிச்சி-606202 தெ. ஆ. மாவட்டம்

எங்களிடம் மில், கைத்தறி ஜவுளிகள் விலை மலிவாய் கிடைக்கும்
கல்யாணம் மற்றும் விசேஷ ஜவுளி ரகங்களுக்கு கைராசி ஸ்தாபனம்

உரிமையாளர்: A. V. அங்கப்ப முதலியார்
செங்குந்தர் சங்க நிர்வாகக் குழு, கள்ளக்குறிச்சி.

காக்டெக்ஸ்

கைத்தறி ஆடைகள்

நவீன ரக 100 நெ. 80 நெ. சேலை
ரகங்கள் தயாரிப்பாளர்கள்

**கைத்தறி ஜவுளிப் போட்டியில் தமிழ்நாடு அரசின்
முதற் பரிசு பெற்றது**

சாவக்கட்டுப்பாளையம்

நெசவாளர் கூட்டுறவு உற்பத்தி & விற்பனைச் சங்கம்
லிமிடெட் நெ. K. 1130

சாவக்கட்டுப்பாளையம்-638460

(வழி) ஈரோடு, பெரியார் மாவட்டம், தமிழ்நாடு.

ஸ்தாபிதம் : 1947 , தொலைபேசி எண் : 41
(நம்பியூர்)

கிளை விற்பனை நிலையம் :
சத்தியமங்கலம்

ம. நடராஜன்
தலைவர்

PHONE: 44

NASIANUR TEX

FABRICS

- BEDSHEETS
- TOWELS
- DHOTIES
- SHIRTINGS
- PILLOW COVERS
- COT-TAPES ETC.,

★

The Nasianur Weavers' Co-operative Production & Sale Society Ltd., No. K. 1313,

NASIANUR P. O. (Via) ERODE. (TAMIL NADU.)

N. B: OUR GOODS ARE AVAILABLE IN CO-OPTEX SALES EMPORIUM ALL OVER INDIA.

President: P. R. CHINNATHAMBI GOUNDER

கூட்டுறவே ! நாட்டுயர்வு !!

பெத்தாம்பாளையம்

கைத்தறி நெசவாளர் கூட்டுறவு உற்பத்தி & விற்பனை சங்கம் லிமிடெட்,

No. A. A. 130

எங்களிடம் கைதேர்ந்த நெசவாளர்களைக் கொண்டு

17 N. F. 20. நெ. நூலைக் கொண்டு

தயார் செய்யப்படும்

ரகங்கள் :

2/17s	60 x 1 x 1.14	டைமன் கலர் டவல்
,,	60 x 1 x 1.37	,,
,,	75 x 1 x 1.50	,,
,,	1.25 x 2.25	பெட்சீட்
,,	100 x 200	,,
,,	150 x 225	,,

முதலிய ரகங்கள் குறைந்த விலையுடன்

நீடித்த உழைப்புடனும் கிடைக்கும்.

S. நல்லசாமி,
தலைவர்.

With the best compliments of :

M. ESWARAN & CO.

Cloth Merchants

DEWAN SURAPPA'S LANE, CHICKPET

BANGALORE

உத்தண்டியூர்
நெசவாளர் கூட்டுறவு உற்பத்தி & விற்பனைச் சங்கம் லிமிடெட்,
நெ. ஏ. ஏ. 135.

உத்தண்டியூர் P. O.

(வழி) சத்தியமங்கலம் Tk.

54"x90" பெட்சீட், 50"x90" (நிம்மி, மினர்வா)

டவல்ஸ் 26"x54"

மொத்தமாகவும் சில்லரையாகவும் கிடைக்கும்.

தலைவர் : K. R. மாரியப்ப முதலியார்

நிர்வாஸ்தர்கள் :

K. பழனியப்ப முதலியார்
V. S. காளியப்ப முதலியார்
M. தனபால்
A. காளியப்பன்
S. பழனிசாமி

தென்னிந்திய செங்குந்த மகாஜன சங்கப் பொன்விழா-சேலம் மாவட்ட
செங்குந்தர் மாநாட்டிற்கு எங்களது மனமார்ந்த வாழ்த்துக்கள்

☎ 643

VENKATESWARA TRADERS

HARDWARE MERCHANTS
226, Palani Road, UDUMALPET - 642 126

&

KARTHIKEYAN & COMPANY

HARDWARE PAINT PLYWOOD MERCHANTS
189, Palani Road, UDUMALPET - 642 126

535

வளர்க கூட்டுறவு | வாழ்க நெசவாளர்கள்

S. A. 81

செந்தில் குமரன் கைத்தறி நெசவாளர் கூட்டுறவு உற்பத்தி & விற்பனைச் சங்கம் லிமிடெட்

ஆட்டையாம்பட்டி அஞ்சல், சேலம் ஜில்லா

எங்கள் சங்க ஜவுளிகள் மாநில அரசினரால் பரிசு பெற்றது.

எங்கள் தயாரிப்புகள் : 20, 60, 80, 100, 120 நூல்களில் 2×8, 4×8 சாதா பேட்டு, சன்னஞ்சி, மற்றும் பெரிய பாவஞ்சு, குண்டஞ்சு வேஷ்டிகள் 20, 40, 60 துண்டுகள், 60×40 லுங்கிகள் மற்றும் 60s, 80s சாதா கட்டம் மற்றும் பேட்டு சேலைகள் எல்லா கோ-ஆப்டெக்ஸ் டிப்போக்களிலும், கைத்தறி மாளிகைகளிலும் கிடைக்கும்.

K. வீரப்பன்
துணைத்தலைவர்

A. திருமலைசாமி
தலைவர்

நிர்வாகிகள் : **T. முத்துசாமி** **க. திருமலை** **M. சோலையப்பன்**
A. M. பொன்னுசாமி **K. சுப்பிரமணியம்**

531

செங்குந்தர் மகாஜன சங்கப் பொன்விழா
சிறப்பாக நடைபெற வாழ்த்துகிறோம்

தாரமங்கலம் கைத்தறி நெசவாளர் கூட்டுறவு
உற்பத்தி & விற்பனைச் சங்கம் லிட்., S. 730
தாரமங்கலம் (அஞ்சல்) சேலம் மாவட்டம்

எங்களது தயாரிப்புகள்:

60ம் நெ. சேலை, 100D 120D கோடம்பாக்கம் சேலைகள்
60, 40, 20ம் நெ. வேட்டிகள், 60 பாவஞ்சி துண்டு
மற்றும் விசைத்தறி காடா, வேட்டி.

தலைவர்:
ஆ. சி. ஆறுமுக முதலியார்
நிர்வாகஸ்தர்கள்:

M. செல்லப்பன் — ச. ப. அருணாசலம்
T. V. சுப்பிரமணியம் — T. M. ஐயண்ணன்
T. S. மாதேசன்

S. 730. Tharamangalam Handloom Weavers'
Co-op. P. & S. Society Ltd,
Tharamangalam (Post), Salem Dt. Tamil Nadu.

வளர்க கூட்டுறவு !

வாழ்க கைத்தறி !!

K. K. 129.

சண்முகர்

கைத்தறி நெசவாளர் கூட்டுறவு உற்பத்தி & விற்பனைச் சங்கம் லிட்.,

காவேட்டிரங்கன்பாளையம்

(வழி) தாரமங்கலம்.

கோனகப்பாடி – 636 502 சேலம் மாவட்டம்

எங்கள் சங்கத்தில் 60s சேலை ரகங்கள் 6, 7, 8, 9 கெஜங்களில் கண்ணைக் கவரும் டிசைன்களில் கைதேர்ந்த நெசவாளர்களைக் கொண்டு தயார் செய்து வருகிறோம்.

எங்கள் சொசைட்டி ரகங்கள் ஈரோடு K. S. V. குடோனிலும் எல்லா மாநில "கோ-ஆப்டெக்ஸ்" எம்போரியங்களிலும் கிடைக்கும்.

எம். சாமிநாதன்
தலைவர்

செ. ராமசாமி
உப-தலைவர்

நிர்வாகஸ்தர்கள் :

A. கந்தசாமி
K. P. தங்கவேல்
P. கந்தசாமி
K. K. ராசு

தென்னிந்திய செங்குந்த மகாஜன சங்கப் பொன்விழா வைபவத்தில்
எங்களின் அன்பு நல்வாழ்த்துக்கள் !

SOORITEX

திருமனத்தம்பாளயம்
நெசவாளர் கூட்டுறவு உற்பத்தி & விற்பனை சங்கம் லிட்.,

No. K. 1129

சூரியப்பம்பாளையம் P. O. 636 058 (வழி நம்பியூர்)

பெரியார்மாவட்டம்

போன் : **37** (நம்பியூர்)

"பாலியெஸ்டர் சேலை ரகங்கள் தயாரிப்பதில் முதன்மையானவர்கள் என்று சொல்லிக் கொள்வதில் பெருமைபடுகிறோம். ஈரெழைத்தான்களும் மொத்த மாகவும், சில்லரையாகவும் கிடைக்கும். தேவைக்கு வருக அல்லது வரைக

திரு. வே. குமாரசாமி முதலியார்
தலைவர்

நல்வாழ்த்துக்கள் !

S. A. P. TEX

HAND-LOOM FABRICS

கண்ணைக் கவரும் வண்ணம்! நேர்த்தியான நெசவு!

ஒவ்வொருவரும் விரும்பி உபயோகிப்பது

S. A. P. TEX

தயாரிப்பாளர்கள் :

படுக்கை விரிப்புகள் ☀ தலையணை உறைகள் ☀ துண்டுகள்

ஸ்ரீ அங்காள பரமேஸ்வரி
நெசவாளர் கூட்டுறவு உற்பத்தி &
விற்பனைச் சங்கம் லிட்., நெ. E. H. 35

கீழ ரதவீதி,

சென்னிமலை - 638 051.

தமிழ்நாடு.

*

S. செல்வராஜன், மேனேஜர்

M. முருகதாஸ், தலைவர்

V. அங்குரத்தினம் உபதலைவர்

நிர்வாகஸ்தர்கள் :

S. K. சிங்காரவேலு முதலியார்

S. R. ரங்கராஜன்

C. D. சுப்ரமணியம்

C. ராமசாமி

S. கன்னியப்பன்.

மற்றும் மெம்பர்கள்.

கிராம்ப்டன் கிரீவ்ஸ் ஃபேன்
நேர்த்தியான வேலைப்பாட்டால்
நீடித்துழைக்குது

மிகக் குறைந்த மின்சக்தி செலவு ■ அதிக காற்று வீச்சு ■ உறுதிமிக்க மோட்டார் ■ டபுள் பால்-பேரிங்குகள் ■ எலெக்ட்ரோஸ்டாடிக் பெயிண்ட்டிங்.

கிராம்ப்டன் கிரீவ்ஸ்
லிமிடெட்

OBM/7467/TM

அதிகாரம் பெற்ற விற்பனையாளர் :-

சிவகுமார் ஏஜன்ஸீஸ்

78, பெரிய கடை வீதி, சேலம்-1.

போன் : ஙெ. 4422, வீடு : 3449

குறிப்பு :- எங்களிடம் GEC, ORIENT, KEDIA. மற்றும் RAVI CEILING and TABLE FAN கிடைக்கும்.

தொட்டம்பாளையம்
அண்ணா நெசவாளர் கூட்டுறவு
உற்பத்தி & விற்பனைச் சங்கம்
லிட்., No. C. H. 24.,

தொட்டம்பாளையம் P. O. (வழி)
பவானிசாகர்-638 451. பெரியார் மாவட்டம்.
தொலைபேசி 49 (பவானிசாகர்)

DHODDAMPALAYAM ANNA WEAVERS' CO-OP., PRODUCTION & SALE SOCIETY LTD., No. C. H. 24.

DHODDAMPALAYAM P. O. (Via) Bhavanisagar-638 451.
Periyar Dist.

எங்கள் சங்கத்தில் தயாராகும் சில் கோன்சா, சில்டன், பட்டு சேலைகள் எல்லா கோ-ஆப்டெக்ஸ் விற்பனை நிலையங்களிலும் கிடைக்கும்.

M. மல்லி செட்டியார், துணைத்தலைவர்.

இயக்குநர்கள் :

N. கோபாலன்
K. V. பிள்ளார்
சிக்குராஜ்
K. லிங்கப்பன்
A. குப்புசாமி

ஸ்தாபிதம்: 1954 ☎ 35 ஆட்டையாம்பட்டி

S. 1169, மருளையம்பாளையம்
கைத்தறி நெசவாளர் கூட்டுறவு உற்பத்தி & விற்பனைச் சங்கம் லிமிடெட்,

மருளையம்பாளையம், காளிப்பட்டி அஞ்சல் (வழி)
ஆட்டையாம்பட்டி, சேலம் மாவட்டம் (தமிழ்நாடு)

நியாயமான விலை! நீடித்த உழைப்பு!

உங்கள் தேவைகளுக்கும் திருப்திக்கும் நம்பிக்கைக்கும் தகுந்தவாறு எங்கள் சங்கத்தில் தயாரிக்கப்படும் 40s, 60s 80s, 100s, 120s, நெம்பர்களில் பேட்டு பாவஞ்சு வேட்டி துண்டு, ரகங்களும் மலிவான விலையில் உத்திரவாதத்துடன் கிடைக்கும்.

எங்கள் சங்க ஜவுளிகள் எல்லா கோ-ஆப்டெக்ஸ் டெப்போக்களிலும் கிடைக்கும்

திரு. A. கந்தசாமி,
தலைவர்

திரு. சா. சுப்ரமணியம்
உப-தலைவர்

டைரக்டர்கள் :

திரு. A. வைத்திலிங்கம்
திரு. மு. பழனியப்ப முதலியார்
திரு. M. L. வேலுசாமி
திரு. A. கந்தசாமி
திரு. A. பொன்னுசாமி

மேலாளர்
S. பெரியண்ணன்

கவுந்தப்பாடி அமரர் அண்ணா கைத்தறி நெசவாளர் கூட்டுறவு உற்பத்தி & விற்பனைச் சங்கம் லிமிடெட், E. H. I.

கவுந்தப்பாடி, P. O.

**எங்களிடம் எல்லா சைஸ் டவல்களும்
மொத்தமாகவும் சில்லரையாகவும்
குறைந்த விலையில் கிடைக்கும்.**

வருக ! அல்லது வரைக !

தலைவர் : P. D. நடராஜன்

உப–தலைவர் : P. P. தங்கராஜ்

இயக்குநர்கள் : P. M. இராமசாமி

B. K. வடிவேல்

V. முருகேசன்

P. N. சந்திரசேகரன்

P. M. சாமியப்ப முதலியார்

மேனேஜர் : T. K. சண்முகம்

தென்னிந்திய
செங்குந்த மகாஜன சங்க மகாநாடு
சீரும் சிறப்பும் எய்தி நடைபெற எங்களது
இதயங்கனிந்த நல்வாழ்த்துக்கள் !

(ஓ-ம்) ஜி. திருஞானம்
மலேசியா
பாரதி நகர், அழகன்குளம்.
இராமனுதபுரம் மாவட்டம்.

137

தென்னிந்திய செங்குந்த மகாஜன சங்க மகாநாடு
சீரும் சிறப்பும் எய்தி நடைபெற எங்கள் நல்வாழ்த்துக்கள் !

வியி. ராஜு முதலியார்,
உரிமையாளர்
ஆனந்தா மெட்டல் ஒர்க்ஸ்,
நெ. 15, தெண்டாயுதபாணி கோவில் தெரு,
தேவகோட்டை. இராமனுதபுரம் மாவட்டம்.

R. கருணாநிதி பிரஸ்ஸிங் ஒர்க்ஸ்
தெண்டாயுதபாணி கோவில் தெரு,
தேவகோட்டை.

139

தொலை பேசி எண் : **57** (ஆட்டையாம்பட்டி)

வளர்க கூட்டுறவு ! வாழ்க கைத்தறி !!

அலவாய்ப்பட்டி

கைத்தறி நெசவாளர் கூட்டுறவு உற்பத்தி & விற்பனைச் சங்கம் லிமிடெட். No. S. 1115.

அலவாய்ப்பட்டி P. O. (வழி) வெண்ணந்தூர்.

(சேலம் மாவட்டம்)

எங்கள் சங்கத்தில்

20-ம் நெம்பர் 4 x 6, 4 x 7, துண்டுத் தான் ரகங்களும்

60-ம் நெம்பர் 1 x 4 சின்னபாவஞ்சு பெரிய பாவஞ்சு, சின்னபேட்டு, பெரிய பேட்டு, 1 x 2 துண்டு மடிகளும்

40-ம் நெம்பர் 2x7, 2x7½, 2x8, 4x8, 2x9, 2x10 கோத்துகளும்

60, 80. 100-ம் நெம்பர் 1 x 4 ஸ்பெஷல் பாவஞ்சு, குண்டஞ்சு, பேட்டு வேஷ்டி ரகங்களும் 40, 60-ம் நெம்பரில் 1 x 6, 1 x 8 சேலை ரகங்களும்

குறைந்த விலையில் சிறந்த முறையில் தயார் செய்கிறோம்.

பொதுமக்களும் வியாபாரிகளும் ஒருமுறை விஜயம் செய்து ஆதரவு தர வேணுமாய் கோருகிறோம்.

P. செங்கோட முதலியார், உப–தலைவர்.

S. செங்கோட முதலியார், தலைவர்.

டைரக்டர்கள் :

S. அங்கமுத்து, M. V. மாரிமுத்து, V. குமரன்.

எங்களது வாழ்த்துக்கள் !

திங்களூர்

நெசவாளர் கூட்டுறவு உற்பத்தி & விற்பனைச் சங்கம் லிமிடெட். (K. 849)

H. O: திங்களூர்
போன் நெ. 26

144, ஈஸ்வரன் கோவில் வீதி,
ஈரோடு - 638 003.
போன் நெ. 74248

எங்களிடம் குறைந்த விலையில்

கெட்டிச்சாயம், சிறந்த தரமுள்ள

69 x 137
76 x 150 } துண்டுகளும்

100 x 200
125 x 225
150 x 225 } பெட்ஷீட் ரகங்களும்

125 x 180 லுங்கி வகைகளும்

பவர்லூம் காடா பீஸ்களும் கிடைக்கும்

அம்மாப்பேட்டை கைத்தறி சங்க ஜவுளி ரகங்களும் சங்க விலைக்கே கிடைக்கும்

*

K. கருப்பண்ண முதலியார்,
தலைவர்.

Please Select

"JEEVA TEX"

HANDLOOM FABRICS.

OUR PRODUCTS :

LATEST DESIGNS, FAST COLOUR, FINE QUALITY AND DURABLE BEDSPREADS, PILLOW COVERS, TOWELS, POLYESTER SUITINGS AND ETC.

PHONE : 108

The Chennimalai Jeeva Weavers' Co-operative Production & Sale Society Ltd., No. C. H. 28

Post Box No. 73, CHENNIMALAI-638 051. (Tamil Nadu.)

சென்னிமலை ஜீவா நெசவாளர் கூட்டுறவு உற்பத்தி & விற்பனைச் சங்கம் லிமிடெட், C. H. 28.

Please write and visit to our society for your requirements.

S. R. PONNUSAMY,	**S. K. PALANISAMY,**
Vice-President.	President.

தென்னிந்திய செங்குந்த மகாஜன சங்கப் பொன் விழாவிற்கு
எங்கள் இதயபூர்வமான நல்வாழ்த்துக்கள்.

ஸ்ரீ லட்சுமி திரை அரங்கம்

கதவணி

ஊத்தங்கரை தாலுக்கா

தருமபுரி மாவட்டம்.

435

பொன் விழாவிற்கு எங்கள் நல்வாழ்த்துக்கள் !

குடியாத்தம் அண்ணா கைத்தறி தொழிலியல் நெசவாளர் கூட்டுறவு உற்பத்தி மற்றும் விற்பனை சங்கம் லிட்., K. H. 99

செதுக்கரை, ரயில்வே ஸ்டேஷன் ரோடு.
குடியாத்தம்-632 602 (N. A.)

கண்ணைக் கவரும் வண்ண லுங்கிகள் 60 X 40, 60 X 60, 80 X 80
மற்றும் 100 X 100 கர்சீப்புகள் தயார் செய்து விற்கும்
கூட்டுறவு நிறுவனம்.

வியாபார விசாரணைகளை வரவேற்கிறோம்

ந. புவியரசன்
துணைத்தலைவர்

அ. அப்துல் அஜீஸ், B. Com.,
நிர்வாக இயக்குனர்

கோ. வெங்கடேசன் தலைவர்

இயக்குனர்கள் :
A. K. ராமச்சந்திரன் D. கோபால், T. A. ராஜகோபால்
P. J. கைலாசம், D. சுப்பிரமணி

433

பொன்விழா காணும் தென்னிந்திய செங்குந்த மகாஜன
சங்கத்திற்கு எங்கள் நல்வாழ்த்துக்கள்

P. மேட்டுப்பாளையம் நெசவாளர் கூட்டுறவு உற்பத்தி & விற்பனைச் சங்கம் லிமிடெட், No. C. H. 54

P. மேட்டுப்பாளையம் P. O. சக்திநகர்-638 322

(வழி) ஈரோடு (தமிழ்நாடு)

எங்களிடம் சாய உத்தரவாதமுள்ள எல்லா சைஸ்
டவல்களும் குறைந்த விலையில் கிடைக்கும்

M. P. மகிலிஸ்வரன்
தலைவர்

M. P. செல்வமூர்த்தி
உப–தலைவர்

P. ராமசாமி
மேனேஜர்

டைரக்டர்கள் :

P. சண்முகம்

K. தாண்டவன்

M. கருப்பணகவுண்டர்,

N. நாச்சிமுத்து

A. நடராஜ்

எங்களது நல்வாழ்த்துக்கள்

ஸ்ரீ முத்துவினாயகர் டிரான்ஸ்போர்ட்

156, கடைத்தெரு

பாப்பாரப்பட்டி-636 809 (தர்மபுரி மாவட்டம்)

உரிமையாளர் : S. அப்பாதுரை

போன் : 29

572

கெம்பநாயக்கன்பாளையம் நெசவாளர் கூட்டுறவு உற்பத்தி & விற்பனைச் சங்கம் லிட்., நெ. E. H. 65

கெம்பநாயக்கன்பாளையம் P. O. Pin No. 638 503

(வழி) D. G. புதூர், (சத்தியமங்கலம் தாலூக்கா)

(பெரியார் மாவட்டம்)

எங்களிடம் சுத்தமான பட்டு, நூல் கலந்த பட்டு முத்து மற்றும் பட்டு, நூல், ஜரிகை கலந்த ஜரிகை முத்து, மின் சென்டர் கட்டாரி, அலங்கார் பெரியபட்டை சென்டர் கட்டாரி ஆகிய சேலைகள் நியாயமான விலையில் மொத்த மாகவும், சில்லரையாகவும் கிடைக்கும்.

தேவைக்கு எழுதவும்

K. V. துரைசாமி, உப-தலைவர்

தலைவர் : S. S. முத்து

இயக்குனர்கள் :

K S. வேலுமணி M. பங்காருசாமி S. K. முத்துவேல்சாமி

N. ராமசாமி S. G. வெங்கட்ராம செட்டியார்

556

With the compliments from :

Sri Saraswati Agency,
Sri Shreenivasa Agency,

126, Ambalavanasamy Koil Street,

GUGAI, SALEM-636 006.

PHONE : 3341

கூட்டுறவே !   நாட்டுயர்வு !

குறைந்த விலை !   நீடித்த உழைப்பு !   கெட்டிச்சாயம் !

☎ 461

கோபிசெட்டிபாளையம்
நெசவாளர் கூட்டுறவு சங்கம் லிட்.,
நெ. கே. 1171

68, மாரியம்மன் கோயில் வீதி,

கோபிசெட்டிபாளையம்-638 452.

GOBI W. C. S. Ltd.,

No. K. 1171 68, Mariamman Koil Street,
GOBICHETTIPALAYAM.

எங்களிடம் 20^s, 26^s, 40^s, $2/17^s$, $2/40^s$
நெம்பர் நூல்களில் தயார்செய்யப்பட்ட
எல்லாவிதமான **கைத்தறி ஜவுளிகள்**
மலிவான விலைக்கு கிடைக்கும்.

எங்கள் சங்கத்திற்கு ஒருமுறை விஜயம் செய்யுங்கள்.

எங்கள் சங்க ஜவுளிகள்

எல்லா கோ-ஆப்டெக்ஸ் விற்பனை நிலையங்களிலும்,
எம்போரியங்களிலும் கிடைக்கும்.

கோ. அம்மாசை முதலியார்,
உப-தலைவர்.

S. சவரியப்பன்
தலைவர்.

பொன்விழா காணும் தென்னிந்திய செங்குந்த மகாஜன சங்கத்திற்கு
எங்கள் மனம் கனிந்த நல் வாழ்த்துக்கள் !

நடுவீரப்பட்டு போன்: 42

ஸ்ரீ மலையாண்டவர் நெசவாளர் கூட்டுறவு உற்பத்தி & விற்பனைச் சங்கம் லிமிடெட், எண். E. 1621

C. N. பாளையம், S. O. 607102. கடலூர் தாலுகா (தெ.ஆ.)

———o———

எங்களிடம் 60s, 40s, நூல்களில் கைத்தறிகளில் தயார் செய்த சர்ட்டிங், கைலிகள், கைக்குட்டைகளும், விசைத்தறியில் தயார் செய்த 60s, 40s 34s காடா துணிகளும் மலிவான விலையில் கிடைக்கும்.

எங்கள் சங்கத்தில் உற்பத்தியாகும் துணி ரகங்கள் எல்லா கோ-ஆப்டெக்ஸ் விற்பனை நிலையங்களிலும் கிடைக்கும்.

B **சுந்தரகணேசன்,**
மேலாளர்

ப. **ரத்தினவேல்**
தலைவர்.

142

கூட்டுறவே ! நாட்டுயர்வு !!

புருகீஸ்பேட்டை

நெசவாளர் கூட்டுறவு உற்பத்தி & விற்பனைச் சங்கம் லிட்,

E. 2030, வண்டிப்பாளையம் அஞ்சல். **கடலூர்-607004.**

உயர்ந்த **60x40, 50''** முழு அஜந்தா, அஜந்தா பத்து, அனி கலர், சலவை லுங்கிகள் குறைந்த விலையில் பெற சிறந்த சங்கம்

த. தங்கவேல் முதலியார்
தலைவர்.

143

தென்னிந்திய செங்குந்த மகாஜன சங்கப் பொன்விழா வைபவத்தில்
எங்களின் அன்பு நல்வாழ்த்துக்கள் !

ராஜராஜன் டெக்ஸ்டைல்ஸ்
ராஜராஜன் ரிப்பன் பேக்டரி

குமாரபாளையம்.

*

L. மாணிக்க முதலியார் &
M. லிங்கப்ப முதலியார் சன்

ஜவுளி வியாபாரம்,
பஜார் தெரு. சேலம்-1.

KANJI CO TEX

FABRICS

HANDLOOM - FAST COLOUR

Mfs.: HIGH CLASS COLOUR TOWELS
& BEDSHEETS

The Kanjikovil Weavers' Co-op. Production & Sale Society Ltd.,

NO. A. A. 94

KANJIKOVIL - 638 116. Tamilnadu.

வாழ்க கைத்தறி ! வளர்க கூட்டுறவு!!

அம்பாள் டெக்ஸ்

அம்மன்கோவில்புதூர்
நெசவாளர் கூட்டுறவு உற்பத்தி & விற்பனைச் சங்கம் லிமிடெட்,

நெ. A. A. 141

சிவகிரி-638109. பெரியார் மாவட்டம்

எங்கள் சங்கத்தில் தயாராகும்
40 நெ. & 60 நெ. 5·30 மீ. 7·20 மீ. சேலை 50 x 90
46x87, 54x90 கருப்பு பிளாங்கட், பெட்சீட் ரகங்களும்,
20 நெ. 4x8, 4x9, வேஷ்டி 20 நெ. பாவாடை
பீஸ் ரகங்களும் உத்திரவாதமுள்ள சாயங்களில் கிடைக்கும்.

ஃ அடர்த்தியான நெசவு !
ஃ நாகரீகமான டிசைன்கள் !!!
ஃ நம்பிக்கைக்கு உகந்தது !.!

எங்கள் சங்க ஜவுளிகள் எல்லா **கோ-ஆப்டெக்ஸ்** எம்போரியங்களிலும் கிடைக்கும்.

M. கிருஷ்ணசாமி முதலியார்
தலைவர்,
மற்றும் நிர்வாகக் குழுவினர்கள்.

நல்வாழ்த்துக்கள்.

கூட்டுறவே நாட்டுயர்வு !

போன் : 89 (செயங்கொண்டம்)
குடிசைத்தொழிலை ஆதரியுங்கள்.

ஆசைக்கும் தேவைக்கும் ஏற்ற ஆடைகள்,
உறுதியிலும் உழைப்பிலும் புகழ் பெற்றவை.
வேட்டி, துண்டு, புடவை, பீஸ் ரகங்கள் வாங்கச்
சிறந்த இடம் !

வாரியங்காவல் முதலியார் கைத்தறி நெசவாளர் கூட்டுறவு உற்பத்தி & விற்பனைச் சங்கம் லிட்., N. R. 743.

வாரியங்காவல்-621806, உடையார்பாளையம் வட்டம், திருச்சி மாவட்டம்

கிளை விற்பனை நிலையங்கள் :-

கச்சேரி ரோடு, செயங்கொண்டம்,
அய்யன்கடைத்தெரு, தஞ்சாவூர்,
95, நேதாஜி ரோடு, திருவாரூர்,
154, மெயின்ரோடு, திட்டக்குடி.

56, சின்னக் கடைத்தெரு,
திருக்கோயிலூர்,
65, வாலாஜா ரோடு, உறையூர்,
திருச்சிராப்பள்ளி. 3.

ஏஜென்ட் :- மணமேடு சாலியர் கைத்தறி நெசவாளர் சங்க விற்பனை நிலையம், குளித்தலை. திருச்சி மாவட்டம்.

எம் திருஞானம்,
நிர்வாக உதவியாளர்.

எம். பெரியசாமி.
கைத்தறி ஆய்வாளர்/செயலாளர் (பொறுப்பு)

தயாரிப்பில் சிறந்தது!

செங்கு டெக்ஸ்

கைத்தறி துணிகள்

எங்கள் சங்க தயாரிப்புகள் :

கண்ணை கவரும் வண்ணங்களில்
போர்வைகள், படுக்கை விரிப்புகள்,
துண்டு வகைகள் தலையணை
உறைகள்.

செங்குந்தபுரம் நெசவாளர் கூட்டுறவு உற்பத்தி & விற்பனை சங்கம் லிட்., E. H. 38

சித்தோடு-638 102.

பெரியார் மாவட்டம்.

P. முருகேசன், உப-தலைவர்.

R. சின்னசாமி, தலைவர்.

இயக்குநர்கள் :

K. சேகர் S. முருகேசன் S. ஆறுமுகம்
P. கிருஷ்ணன் A. பெரியசாமி

சுந்தரபெருமாள்கோயில் பருத்தி மற்றும் பட்டு நெசவாளர் கூட்டுறவு உற்பத்தி & விற்பனை சங்கம் லிட்., நெ. T. 922

சுந்தரபெருமாள்கோயில் - 614 208 தஞ்சாவூர் ஜில்லா

உயர்ந்தரக சப்புரி பட்டு !

அசல் வெள்ளி ஜரிகையிலான கண்கவர்
வண்ணங்களில் புதிய டிசைன்களில்

★ பட்டு புடவைகள்
பட்டு வேட்டிகள்
பட்டு அங்கவஸ்திரங்கள் - மற்றும்

★ 60s, 80s, 100s கைத்தறி புடவைகள், வாயில்

★ 20s to 100s 4 முழம், 8 முழம் கைத்தறி வேட்டிகள்

★ 20s to 60s 4 முழம் 8 முழம் விசைத்தறி வேட்டிகள்

மற்றும் எல்லா ரகங்களும் குறைந்த விலையில் கிடைக்கும்

— கிளைகள் —

22-A, சன்னதி தெரு
திருபுவனம்

கடைவீதி
பாபநாசம்

P. முருகையன்,
M. கலியபெருமாள்,
டைரக்டர்கள்

சா. நடராச முதலியார்,
தலைவர்
மா. சுந்தரேசன் உபதலைவர்

சம்பந்தம் ஸ்பின்னிங் மில்ஸ் (பி) லிமிடெட்,

பதிவு செய்யப்பட்ட அலுவலகம் & நூற்பாலை

தபால் பை எண் : 1.

காமராஜ் நகர் காலனி, : சேலம்-636 014

தந்தி : "SAMSPIN"

தொலை பேசி :

அலுவலகம் : 5944, 4169

வீடு : 5878, 3411

நிர்வாக சபை தலைவர் : S. P. ரத்னம்

நிர்வாக இயக்குநர் : S. P. சம்பந்தம்

அனுமதி வழங்கப் பெற்றவை	: 25,000	கதிர்கள்
நிறுவப் பெற்றவை	: 20,000	கதிர்கள்
இரட்டை நூற்பு கதிர்கள்	: 4,000	கதிர்கள்

எங்கள் தயாரிப்புகள் :-

20 முதல் 80 ம் நெம்பர் வரையிலும்
2/20 முதல் 2/80 ம் நெம்பர் வரையிலும்
தரமான சிட்டம் மற்றும் கோன் நூல்களும்
சிறந்த முறையில் தயாரித்து அளிக்கிறோம்.

எங்கள் துணை நிறுவனம் :-

சம்பந்தம் டெக்ஸ்டைல்ஸ் (பி) லிமிடெட்,

காமராஜ் நகர் காலனி, : : சேலம்-636 014.

எங்கள் தயாரிப்புகள் :-

தரமான 2 மற்றும் 4-ம் நெம்பர்
சிட்டம் நூல்கள் சிறந்த முறையில் தயாரித்து அளிக்கிறோம்.

நிர்வாக இயக்குநர் : S. P. ரத்னம்

இணை நிர்வாக இயக்குநர் : S. P. இராஜேந்திரன், B. Com.,

தென்னிந்திய செங்குந்தர் பொன் விழாவிற்கு வருகை தரும் நம் குலப் பிரமுகர்களுக்கு எங்களின் இதயங்கனிந்த நல் வாழ்த்துக்கள் !

PHONE : 333

ஆறு. சுப்பிரமணிய முதலியார் அன் பிரதர்ஸ்,

ஜவுளி வியாபாரம்,

33, வெ. ஊரணி வடக்கு, **தேவகோட்டை.**

எங்களிடம் பாம்பே, ஆமதாபாத், பாம்பே டையிங் மில், மபத்லால், அரவிந்த் குரூப் மில் ஜவுளி ரகங்களும், பின்னி, மேட்டூர் மில் ஜவுளி ரகங்களும், காஞ்சீபுரம், பெங்களூர் பட்டு சேலை ரகங்களும், சேலம், பொள்ளாச்சி பலரக நூல் சேலைகளும். மங்கையர்கள் விரும்பும் கட்பாடி ரகங்களும், பைசன் பனியன் ஜட்டி ரகங்களும் விலை மலிவாகக் கிடைக்கும்.

தங்கள் அன்பையும் ஆதரவையும் என்றும் விரும்பும்

ஆறு. சுப்பிரமணிய முதலியார் அன் பிரதர்ஸ்,

தேவகோட்டை.

சார்பு நிறுவனம் REG. PHONE: 333

சுந்தர் மெட்டல் இண்டஸ்ட்ரீஸ்,

எவர்சில்வர் பாத்திர வியாபாரம்,

34, வெ. ஊரணி வடக்கு, **தேவகோட்டை**

உங்கள் வீட்டுக்குத் தேவையான எல்லாவிதமான எவர்சில்வர் சாமான்களும், திருமண பரிசுக்குரிய சாமான்களும் எங்களிடம் குறைந்த விலையில் கிடைக்கும்.

15 மாதங்கள் சிறு சேமிப்புத் திட்டம் மாதம் 1க்கு ரூ. 5—00 மாதம் ஒருமுறை சீட்டுக்குலுக்கி எடுக்கப்படும். இன்றே எங்கள் சிறுசேமிப்புத் திட்டத்தில் மெம்பராக சேர்ந்து பயனடையுங்கள்.

தங்கள் ஆதரவை என்றும் விரும்பும் :— உரிமையாளர்கள்

ஆறு. சுப்பிரமணிய முதலியார் அன் பிரதர்ஸ்,

33, வெ. ஊரணி வடக்கு, **தேவகோட்டை**

வாழ்க செங்குந்தம் !

வளர்க செங்குந்தர் !

தென் இந்திய செங்குந்த மகாஜன சங்கப்

பொன் விழாவும்

சேலம் மாவட்ட செங்குந்த மகாஜன சங்க

மாநாடும்

சிறப்புடன் நடக்க எங்கள் வாழ்த்துக்கள்

இன்னணம்,

திரு தண்டபாணி துணி விற்பனை நிலையம்

குமரகுருபரன் ஆயத்த அணிகல அங்காடி

நகர முத்திரைத்தாள் விற்பனையாளர்

T. N. S. பஸ் சர்வீஸ்

30, சேலம் நெடுஞ்சாலை
கள்ளக்குறிச்சி - 606202
தென்னாற்காடு மாவட்டம்

வாழ்க செங்குந்தம் !

வளர்க செங்குந்தர் !

தென் இந்திய செங்குந்த மகாஜன சங்கப்

பொன் விழாவும்

சேலம் மாவட்ட செங்குந்த மகாஜன சங்க

மாநாடும்

சிறப்புடன் நடக்க எங்கள் வாழ்த்துக்கள்

A. அம்பாயிரம் டிரேடர்ஸ்

தானிய வெல்ல மண்டி, கள்ளக்குறிச்சி

அரிசி ஆலை, சின்னசேலம்.

இன்னணம்,

A. அம்பாயிர முதலியார்,

முன்னாள் பேரூராட்சி மன்ற தலைவர்,

மாநில பெற்றோர் ஆசிரியர் சங்க உறுப்பினர்,

சின்னசேலம்.

தோற்றம் ; 1945

போன் : 1140

திருநாகேஸ்வரம் பருத்தி மற்றும் பட்டு நெசவாளர் கூட்டுறவு உற்பத்தி & விற்பனை சங்கம் லிட். T. 1020

திருநாகேஸ்வரம் P. O. 612204 தஞ்சை மாவட்டம்

விற்பனை கிளை: சன்னதித் தெரு, திருபுவனம்

குறைந்த விலை !

நீடித்த உழைப்பு ! !

கெட்டிச் சாயம் ! ! !

சாயம் – அளவு உத்திரவாதம் ! ! ! !

எங்களிடம் 20 நெ முதல் 100 நெ வரையில் வேஷ்டி மற்றும் துண்டு ரகங்களும், திருமணத்திற்கேற்ற ஜரிகை வேட்டி ரகங்களும், மேலும் சுத்தப் பட்டு சேலைகள், வெண் பட்டு வேட்டிகள் முதலியவைகள் நியாயமான விலையில் மொத்தமாகவும் சில்லரையாகவும் கிடைக்கும்.

எங்கள் கைத்தறி ஆடைகள் எல்லா கோ-ஆப்-டெக்ஸ் விற்பனை நிலையங்களிலும் கிடைக்கும்.

எங்கள் ஆடைகள் 35 ஆண்டுகளுக்கு மேலாக மக்களின் நல்லாதரவை பெற்று விளங்குகிறது,

தங்கள்

வீ. சுவாமிநாதன் — மேலாளர்
M. P. ராஜசேகரன் — தலைவர்
நா. தண்டாயுதபாணி — உபதலைவர்

இயக்குனர் குழு : | சி. சிவப்பிரகாசம் வீ. கணபதி வை. நாகராசன்
| நா. ஆறுமுகம் சீ. துரைராஜ்

எங்கள் நல்வாழ்த்துக்கள்!

வாழ்க கைத்தறி !

வளர்க கூட்டுறவு !!

S. 1110 மின்னக்கல்

கைத்தறி நெசவாளர் கூட்டுறவு உற்பத்தி & விற்பனைச் சங்கம் லிட்.,

மின்னக்கல் அஞ்சல். (வயா) வெண்ணந்தூர்.

ராசீபுரம் தாலுகா. சேலம் ஜில்லா.

எங்கள் சங்கத்தில் 40^{s} 2x8, பெ. பேட்டு, 40 2x7½ பெ. பேட்டு 2x7½ சன்னபேட்டு 40^{s} 2x7½ பாவஞ்சு காரிக்கன் மற்றும் சலவை ரகங்களில் கிடைக்கும். மற்றும் 60 1x4 பெ. பேட், பாவந்த 80^{s} பேட்டு பாவஞ்சு ரகங்களிலும் கிடைக்கும்.

எங்கள் ஜவுளி ரகங்கள் கோவாப்டெக்ஸ் எல்லா எம்போரியங்களிலும் கிடைக்கும். தங்கள் தேவைக்கு எங்கள் சங்க ஜவுளிகளை வாங்கி ஆதரியுங்கள்.

க. ஆறுமுக முதலியார்
தலைவர்.

M. நைனாமலை
உப-தலைவர்.

நிர்வாகஸ்தர்கள் :

S. ஆறுமுகம், V. சித்த முதலியார்
E. சுப்பிரமணியம் M. வேலாயுதம்
M. V சுந்தரம்

று வாளில் தப்பார்'' (புற 74)

என இயல்பானக் குடிமகனின் வீர உணர்வைக் காட்டும் புறநானூற்றின் வாயிலாகவே வேந்தரின் வஞ்சின உரையையும் கண்டு, அவர்தம் தோள் வலிமையை அளவிட முடிகின்றது.

''சிறுசொல் சொல்லிய சினங்கெழு வேந்தரை
அருஞ்சமம் சிதையத் தாக்கி முரசமொடு''
ஒருங்கு அகப்படே னாயின் பொருந்திய
என்நிழல் வாழ்நர் செல்நிழல் காணாது
கொடியன் எம்மிறை எனக் கண்ணீர் பரப்பிக்
குடிபழி தூற்றும்கோலே னாகுக'' --(புறம் 72)

''திறனில் ஒருவனை நாட்டி முறைதிரிந்து
மெலிகோல் செய்தேன் ஆகுக'' –(புறம் 71)

சமயம்:

குமுகாயத்தின் சிறந்த கூறுகக் கருதப்படும் இயற்கை வழிபாட்டுச் சமயத்தைப் போற்றிய பெருமை தமிழனுக்கு உண்டு. 'மாயோன்மேய காடுறை உலகமும், சேயோன்மேய மைவரை உலகமும், வேந்தன் மேய தீம்புனல் உலகமும், வருணன் மேய பெருமணல் உலகமும் தமிழனுக்கு சொந்தம் பண்டைத் தமிழா தம் சமயக்கோட்பாட்டில் காழ்ப்பு இல்லை, கசப்பு இல்லை. சமணர், பௌத்தர் முதலிய வேற்றுச் சமய இடையீட்டால் அமைதியான இயற்கை வழிபாடு சிதைந்து சிவனியம் (சைவம்) மாலியம் (வைணவம்) எனும 'சமயநிலை' உருவாகியது. காழ்ப்பில்லாச் சமயக் கொள்கையில் பண்டைத் தமிழனின் பண்பாடு வரலாற்றில் ஓர் இன்றியமையாத இடத்தைப் பெறுவது

வாழ்க செங்குந்தம்! வளர்க செங்குந்தர்!

பொன்விழா மாநில மாநாட்டிற்கு
எங்கள் நல்வாழ்த்துக்கள்

திருமணம், பண்டிகை மற்றும் இதர விசேஷங்களுக்கு
ஜவுளிகளை வாங்க சிறந்த இடம்

அங்கீகாரம் பெற்ற விற்பனையாளர் **பாம்பே டையிங்** டீலர்

குள்ளாய் ஜவுளி ஸ்டோர்

கடைவீதி, சின்னசேலம்-606201

உரிமையாளர்: K M **சிதம்பர முதலியார்**

தென்னிந்திய செங்குந்த மகாஜன சங்கம் பொன்விழா காணும் தலைவர்கட்கும் தொண்டர்கட்கும் எங்கள் இதயங்கனிந்த நல்வாழ்த்துக்கள் !

R. இராசமாணிக்க முதலியார் (தலைவர்)
புலவர் A. மகாலிங்கம் (பொதுச் செயலர்)
K. இரத்தின முதலியார்
M. ஷண்முகம்
K. கிருஷ்ணமூர்த்தி
S. கலியபெருமாள்
M. இராமசாமி முதலியார்
M. S. கருப்பையா முதலியார்
V. மனோகரன்
P. இராமலிங்கம்
K. கண்ணையா முதலியார்
A. கந்தசாமி

செங்குந்த மகாஜன சங்கம்

பாபநாசம் - 614 205

T. H. 45 முருகன் கைத்தறி நெசவாளர் கூட்டுறவு உற்பத்தி & விற்பனைச் சங்கம் லிமிடெட், கரிச்சிபாளையம்

எங்கள் சங்கத்தில்

20s × 20s கலர் காடா மற்றும்
20s × 20s காக்கி கலர் பீஸ் இரகங்களும்
திடமான முறையில் கிடைக்கும்.

தங்கள் தேவைக்கு ஒருமுறை வருகை தாருங்கள்! **நன்றி!**

A. சுப்பிரமணியம்
தலைவர்

மற்றும் நிர்வாகஸ்தர்கள்

ஸ்தாபிதம் 1974
வாழ்க கைத்தறி !

கூட்டுறவே நாட்டுயர்வு
வளர்க கூட்டுறவு !!

★ குறைந்த விலை சிறந்த ரகங்கள்

★ லுங்கி தயாரிப்பில் சிறந்த சங்கம்

★ தமிழகத்தில் நூல் ஜவுளிகளுக்கு சிறந்த இடம்

மகாத்மா காந்தி
தேசீய கைத்தறி நெசவாளர் கூட்டுறவு உற்பத்தி & விற்பனைச் சங்கம் லிமிடெட், S. A. 21

கைலாசம்பாளையம் புதூர் :: பாப்பாரப்பட்டி அஞ்சல்
(வழி) ஆட்டையாம்பட்டி சேலம் மாவட்டம்

எங்களிடம்

60/40 லுங்கி, 100s, 80s, 60s, 40s நூல் பேட்டு & பாவஞ்சு, குண்டஞ்சு வேஷ்டி, 60, 40 துண்டுகள் ஆகிய ரகங்கள் **குறைந்த விலையில் கிடைக்கும்.**

K. S. சித்தன்
தலைவர்

டைரக்டர்கள் :

K. வெங்கடாசலம்

M. கந்தசாமி

S. முருகேசன்

☞ தங்கள் தேவைக்கு ஒருமுறை வருகை தாருங்கள் ☜

கூட்டுறவே ! நாட்டுயர்வு !!

ARUL JOTHI TEX

KADA COLOUR PIECES

எங்களிடம் தயாராகும் :

2/17^{s} டவல் ரகம். 26^{s} கலர் காடாபீஸ் பல வண்ணங்களில் எப்பொழுதும் கிடைக்கும்.

- கெட்டியான நெசவு
- நீடித்த உழைப்பு
- நியாய விலை

கிடைக்குமிடங்கள் :-

கோ-ஆப்டெக்ஸ் எம்போரியங்கள், சிந்தாமணி சூப்பர் மார்க்கெட் கோவை, திருச்சி, ஈரோடு, பாண்டியன் சூப்பர் மார்க்கெட் மதுரை, பூம்புகார் விற்பனை நிலையங்கள் & கூட்டுறவு பண்டக சாலைகள்.

அருள்ஜோதி கைத்தறி நெசவாளர் கூட்டுறவு உற்பத்தி & விற்பனைச் சங்கம் லிமிடெட்., நெ. ஏ. ஏ. 378

கொண்டையம்பாளையம் (P.O.)

(வழி) கள்ளிப்பட்டி–638505.

பெரியார் மாவட்டம்.

கோபிசெட்டிபாளையம் தாலுக்கா.

எங்களது நல்வாழ்த்துக்கள்!

அண்ணு கைத்தறி நெசவாளர் கூட்டுறவு உற்பத்தி & விற்பனைச் சங்கம் லிமிடெட்

நெ. சி. எச். 69, பெ. மேட்டுப்பாளையம்.

பெ. மேட்டுப்பாளையம் P. O.

சக்திநகர் (வழி) 638 322.

ANNA HANDLOOM WEAVERS' CO-OPERATIVE PRODUCTION & SALE SOCIETY LTD.,

No. C. H. 69, P. METTUPPALAYAM.

P. METTUPPALAYAM (P. O.) SAKTHY NAGAR (Via) Pin 638 322.

எங்களிடம் மக்கம் தறிகளில் தயாரித்த எல்லா சைஸ் டவல்களும் மொத்தமாகவும் சில்லரையாகவும் கிடைக்கும்.

M. P. கிருஷ்ணசாமி,
தலைவர்.

M. P. வேலுச்சாமி,
உப–தலைவர்.

S. சேகர், மேலாளர்.

இயக்குநர்கள் :

M. N. பெரியசாமி

M. மாரியப்பன்

S. போஜ ராஜன்

M. M. ஜோதி

M. M. துரையன்

நல்வாழ்த்துக்கள்!

தரத்தில் சிறந்தது

பி. கே.
புதூர் டெக்ஸ்

பெட்ஷீட் & தலையணை உறைகள்

பள்ளக்காட்டுப்புதூர்
நெசவாளர் கூட்டுறவு சங்கம் லிட்.,
நெ. A. A. 128
சென்னிமலை-638 051

(பெரியார் மாவட்டம்)

தலைவர் : R. பொன்னுசாமி
உப-தலைவர் : S. ரங்கசாமி
மேலாளர் : K. பழனிச்சாமி

இயக்குநர்கள் :

S. பால்ராசு   சு. ராமசாமி   S. ராமசாமி
S. காளியப்பன்   பழனிசாமி

★ கைத்தறி ஜவுளிகளை ஆதரியுங்கள் ★

'விஜயா டெக்ஸ்'

கைத்தறி ஜவுளி ரகங்கள்

போன் : 32 → **VIJAYA TEX** K. 903

நீடித்த உழைப்பு! **குறைந்த விலை!!**

எங்களிடம் 40s, 60s, 6, 8 கெஜங்களிலும் 2/40
டைமண்ட் வேஷ்டி 2, $2\frac{1}{4}$ கெஜங்களிலும்,
20s ஈரிழை எல்லா ரகங்களிலும்
40s கலர் பீஸ் ரகங்களும் கிடைக்கும்.

குறைந்த விலை! **கவர்ச்சியான ரகம்!!**

2/17s, பெட்ஷீட் ரகங்கள் 50x90 60x90 40x80
50x90 பிளாங்கெட்ஸ் மற்றும் கண்ணைக் கவரும்
கலர்களில் எல்லா டிசைன்களிலும்
குறைந்த விலையில் கிடைக்கும்.

எங்கள் சங்க ரகங்கள் எல்லா கோ-ஆப்டெக்ஸ் விற்பனை நிலையங்களிலும், கூட்டுறவு சிறப்பு அங்காடிகளிலும் கிடைக்கும்.

உற்பத்தியாளர் :

விஜயமங்கலம் நெசவாளர் கூட்டுறவு
உற்பத்தி & விற்பனைச் சங்கம் லிட்., K. 903
விஜயமங்கலம் - 638 056.

தலைவர்: V. K. குப்புசாமி

அருள்மிகு குமரகிரி ஸ்பின்னிங் மில்ஸ் பிரைவேட் லிமிடெட்,

பதிவு செய்யப்பட்ட அலுவலகம் & நூற்பாலை

சன்னியாசி குண்டு ரோடு, சேலம்

தொலை பேசி : அலுவலகம் : 67100 : வீடு : 67109

அனுமதி வழங்கப் பெற்றவை	:	25,000 கதிர்கள்
நிறுவப் பெற்றவை	:	3,500 கதிர்கள்

எங்கள் தயாரிப்புகள்:

10ˢ, 20 தாமான சிட்டம் நூல்கள்
சிறந்த முறையில் தயாரித்து அளிக்கிறோம்.

நிர்வாக இயக்குநர் :

P. ராமசாமி முதலியார், B. A., B. L.,

268 Skg.

The T. P. Palayam West Hand-Loom Weavers' Co-op. Production & Sale Society Ltd., No. S. 1268

Thanneerpandalpalayam – 637 304 (Salem Dt.) TAMILNADU

டி. பி. பாளையம் மேற்கு கைத்தறி நெசவாளர் கூட்டுறவு உற்பத்தி & விற்பனைச் சங்கம் லிமிடெட், நெ. 1268.

தண்ணீர்பந்தல்பாளையம் – 637 304, திருச்செங்கோடு Tk.

(சேலம் ஜில்லா) தமிழ்நாடு

எங்கள் சங்கத்தில் சொந்த சாயச் சாலையில் சாயம் தோய்த்து நல்தரமான 20s கலர் டோரியா பெரிய கட்டம், 20s கதர் ஷர்ட்டிங், 20s காக்கி SPL. மற்றும் 2/17 கலர் டவல் ரகங்கள் தயார் செய்து மொத்தம் & சில்லரை விற்பனையில் விற்பனை செய்துவருகிறோம்.

தங்கள் தேவைக்கு சங்கத்திற்கு ஒருமுறை விஜயம் செய்யுமாறு கேட்டுக்கொள்கிறோம்.

பெ. கந்தசாமி முதலி
உபதலைவர்

M. சிவலிங்கம்
தலைவர்

நிர்வாகஸ்தர்கள் :

K. அர்த்தநாரி
க. பழனியப்பன்
ப. கந்தசாமி
ஆ. செகநாதன்
மா. கொமரசாமி

கூட்டுறவே நாட்டுயர்வு !

கலைமகள் டெக்ஸ் ஆடைகளையே எப்போதும்
வாங்கி அணிந்து மகிழுங்கள்

கலைமகள் நெசவாளர் கூட்டுறவு உற்பத்தி & விற்பனை சங்கம் லிட்., R. H. 60

எமனேசுவரம். (இராமநாதபுரம் ஜில்லா)

எங்கள் சங்கத்தில் தற்கால நவநாகரிக முறையில் எல்லோரும் விரும்பி அணியும் முறையில் 80x60 நூல் பிளேன், பலரக செக் பல வண்ணங்களில் பிரிண்ட் செய்த நூல் & பம்பர் சேலைகள் மற்றும் 100x100, 100x80, 80x60, 60x60 பேட் & சாதா வேஷ்டி ரகங்களும், எல்லா ரகங்களும் எங்கள் சங்கத்தில் தயாரிக்கப்படுகிறது. எங்கள் சங்க தினுசுகள் மாநில சங்க விற்பனை நிலையங்களிலும், கைத்தறி மாளிகை, சென்னை, பம்பாய், கல்கத்தா, ஆமதாபாத் ஆகிய எல்லா இடங்களிலும் கிடைக்கும்.

உப-தலைவர்
P. P. ராமானுஜம்

தலைவர்
தி. ப. மோதிலால்

நிர்வாகஸ்தர்கள் :

S. R. கிருஷ்ணன், K. S. துளசிராமன், K. V. ரெங்காச்சாரி
G. S. சத்தியமூர்த்தி, K. K. ஜெனார்த்தனன்

131

கூட்டுறவே நாட்டுயர்வு

R. H. 45 முருகன் நெசவாளர் கூட்டுறவு உற்பத்தி & விற்பனைச் சங்கம் லிட்.

4/39, வடக்கு ரத வீதி, எமனேஸ்வரம்–623701.

வழி பரமக்குடி (இராமநாதபுரம் மாவட்டம்)

எங்கள் சங்கத்தில் நூல் பயர்பிளேன் & பிளேன் கொட்டடி சேலை ரகங்களும், பம்பர் கொட்டடி, பிளேன் & பிரிண்டட் சேலை ரகங்களும், 80 நிர். வேஷ்டி & 100 நிர். வேஷ்டி, நூல் துண்டு, கர்சிப் வகையருக்களும், உத்திரவாத சாயத்துடன் உற்பத்தி செய்து வருகிறோம்.

எங்கள் சங்க ஜவுளி தினுசுகள் எல்லா கோ-ஆப்டெக்ஸ் விற்பனை நிலையங்களிலும், கைத்தறி மாளிகை மற்றும் கைத்தறி சிறப்பு அங்காடிகளிலும் கிடைக்கும்.

கைத்தறி ஜவுளி ரகங்களை வாங்கி ஆதரியுங்கள்.

G. K. நாகநாதன்
தலைவர்.

T. R. ராஜன்
உப-தலைவர்.

நிர்வாகஸ்தர்கள் :–S. A. மனோகரன், N. A நீலகண்டன், T. R. நாகநாதன், G. R. மோதிலால், K. G. கிருஷ்ணமூர்த்தி.

1

வாழ்க செங்கம்! வளர்க செங்குந்தர்!

மாநில மாநாட்டிற்கு எங்கள் [நல்வாழ்த்துக்கள்!

வடக்குநந்தல்-கச்சிராயபாளையம் செங்குந்தர் சங்கம்,

கள்ளக்குறிச்சி வட்டம். (தெ. ஆ. மாவட்டம்)

துவக்கநாள்: 26—11—81

தலைவர்: ப. தெய்வநாயகமுதலியார் உபதலைவர்: வி. கருப்ப முதலியார்

செயலர்: மொ. சுந்தரமூர்த்தி முதலியார்

துணைசெயலர்: சி. கருப்ப முதலியார் பொருளர்: கே. பிச்சமுத்து முதலியார்

நிர்வாகக்குழு உறுப்பினர்கள்:

சின்னைய முதலியார் குப்புசாமி முதலியார் க. கலியன் முதலியார்
மு. கண்ணு முதலியார் மொ. பெரியசாமி முதலியார்
பெ. அங்கமுத்து முதலியார் அ. அன்பழக முதலியார்
கோ. நாராயணசாமி முதலியார் சி. கருப்பன் முதலியார்

விளம்பர உறுப்பினர்: தர்மன் முதலியார்.

''புலவர் பாடும் புகழுடையோர் விசும்பில்
வலவன் ஏவா வான ஊர்தி'' யைப் படைக்கும் அளவிற்கு அறிவிய கலையில் ஆழ்ந்த புலமை பெற்றிருந்தனர்.

''செஞ்ஞாயிற்றுச் செலவும் அஞ்ஞாயிற்றுப்
பரிப்பும் பரிப்புரச் சூழ்ந்த மண்டிலமும்
வளிதிரிதரு திசையும்
வறிதுநிலை இய காயமும் என்றிவை
சென்றளந் தறிந்தோர் போல''

விண்வெளியைப் பற்றிய விரிந்த அறிவு கொண்டிருந்தனர் என்பது அவர்த விண்ணியல்கலை (வான சாத்திர) அறிவைக் காட்டும்.

இவ்வாறு அனைத்துத் திறமையையும், பெருமையும், சிறப்பும், சீர்மையு தோற்றமும், ஏற்றமும், உண்மையும் திண்மையும் பெற்றுத் தமிழன் ஈராயிர ஆண்டுகளுக்கு முன்பே மிக உயர்ந்த பண்பாட்டோடு வாழ்ந்தான் என்னு உண்மையை ஏறக்குறைய அதேகாலத்தில் உலகின் வேறு பகுதியில் வாழ்ந் மாந்தரின் நாகரிகம் முதலியனவற்றில் பெற்றிருந்த வளர்ச்சியோடு, ஒப்பிட் பார்க்கும்போது பண்டைத் தமிழனின் பண்பாட்டு அருமையும், பெருமையு தொன்மையும் தெற்றென விளங்கும்.

சங்ககிரி R. S.

ஸ்தாபிதம் : 1976

சட்டையம்புதூர் முருகன் கைத்தறி நெசவாளர் கூட்டுறவு உற்பத்தி & விற்பனைச் சங்கம் Ltd., No. T. (H) 45

ஆனங்கூர் ரோடு :: சட்டையம்புதூர்

திருச்செங்கோடு – 637211, சேலம் மாவட்டம், தமிழ்நாடு

எங்களிடம் இரும்பு பண்ணையில் தயார் செய்த 20s கலர் பீஸ் ரகங்களும், 20s கலர் டோரியா பீஸ் ரகங்களும், 6 × 1 டோரியா ரகங்களும், திடமான முறையில் மலிவான விலையில் மொத்தமாகவும், சில்லரையாகவும் கிடைக்கும்.

உங்கள் திருப்தியே எங்கள் நோக்கம்

எங்கள் சங்க ஜவுளிகள் எல்லா கோ-ஆப்டெக்ஸ் விற்பனை நிலையங்களிலும் கிடைக்கும். தங்கள் தேவைக்கு எங்கள் சங்கத்திற்கு வருகைதர வேண்டுமாய்க் கோருகிறோம்.

ரா. நடேசன்
தலைவர்

S. N. லோகநதன்
உபதலைவர்

நிர்வாகஸ்தர்கள் :

S. K. பழனிசாமி

மு. கந்தசாமி

சங்ககிரி R. S. போன் : 2301 ஸ்தாபிதம் : 1951

திருச்செங்கோடு புதூர் கைத்தறி நெசவாளர் கூட்டுறவு உற்பத்தி & விற்பனைச் சங்கம் லிமிடெட், No. S. 1109.

ஆனங்கூர் ரோடு, **சட்டையம்புதூர்**
திருச்செங்கோடு - 637 211 சேலம் மாவட்டம்

எங்களிடம் இரும்பு பண்ணையில் தயார்செய்த 20^{s} கலர் பீஸ் ரகங்களும், 20^{s} கலர் டோரியா பீஸ் ரகங்களும், 30^{s} கலர் பீஸ் ரகங்களும், 6×1 டோரியா சொஸ்திக் எக்ஸ்போர்ட் ரகங்களும், கர்ச்சீப் பீஸ் ரகங்களும், $60^{s} \times 40^{s}$ காடா பீஸ் ரகங்களும், விசைத்தறியில் 34^{s} காடா பீஸ் ரகங்களும், 20^{s} காடா பீஸ் ரகங்களும், 60×40 காடா பீஸ் பிரிண்டெட் லுங்கி வேஷ்டி ரகங்களும் சொந்த சாயச்சாலையில் சாயம் தோய்த்து திடமான முறையில் மலிவான விலையில் மொத்தமாகவும் சில்லரையாகவும் கிடைக்கும்.

உங்கள் திருப்தியே
எங்கள் நோக்கம்

எங்கள் சங்க ஜவுளிகள் எல்லா கோ - ஆப்டெக்ஸ் விற்பனை நிலையங்களிலும் கிடைக்கும். தங்கள் தேவைக்கு எங்கள் சங்கத்திற்கு வருகைதர வேண்டுமாய்க் கோருகிறோம்.

இரா. மு. இலக்குமணன்
மேலாளர்

ப. பெருமாள்
உபதலைவர்

அகமும் புறமும்:

பண்டைத் தமிழர்தம் பண்பாடு அகம், புறம் என இருபிரிவில் அடங்கும். ஒருவனும் ஒருத்தியும் சேர்ந்த வாழ்வை அகம் என்றும், வாழ்வின் பிற கூறுகளை உணர்த்துவதைப் புறம் என்றும் கூறுவர். பண்டைத் தமிழர்தம் பண்பாட்டுக்குச் சான்று பகர்வன 'பாட்டும் தொகையுமே' யாகும்.

களவு, கற்பு, மக்கட்பேறு, விருந்தோம்பல் முதலியன அகத்தின் கூறுகளாக விளங்க, அரசியல், வாணிகம், தொழில், கலை, சமயம், தத்துவம் முதலியன புறத்தின் கூறுகளாக விளங்கும்.

அகம்:

பண்டைத் தமிழ் மக்கள் தம் அகவாழ்வு களவு வாழ்க்கையில் தொடங்கி, கற்பு வாழ்க்கையில் தொடரும் தன்மையது.

''வடகடலிட்ட ஒருநுகம் ஒருதுளை தென்கடலிட்ட ஒரு கழி சென்று கோத்தாற்போலவும், வெங்கதிர்க்கனலியும் தண்கதிர் மதியமும் தம்கது வழுவித்தலைப் பெய்தாற்போல'' தலைப்பெய்த தலைவனும் தலைவியும் களவுக்குப் பின் பிறர் பழித்தலில்லாத அறம் எனப்படும் இல்வாழ்க்கையை மேற்கொள்வர்.

தெய்வம் தொழாது கொழுநனைத் தொழுது எழும் தற்காத்து தற்கொண் டானைப்பேணி, தகைசான்ற சொற்காத்துச் சோர்விலாப் பெண்ணுகத் தலைவியும், பிறன் மனை நோக்காப் பேராண்மையோடு நல்லறம் பேணும் நற்றுணை நாயகனைத் தலைவனும் வாழ்ந்த கற்பு வாழ்வின் இணைந்த அன்பின் சான்றாக யாழினிமையையும், குழல் இனிமையையும் வெல்லும் மழலை பேசும் அறவறிந்த மக்கட் பேற்றொடு வாழ்ந்த வாழ்வின் சிறப்பினை கூறாத அக நூல்கள் உளவோ?

களவு கண்டு, கற்பு கண்டு கற்பு வாழ்வின் பயன்கண்டு, 'வினையே ஆடவர்க்கு உயிரே வாணுதல் மனையுறை மகளிர்க்கு ஆடவர் உயிரென' வாழ்ந்த இல்வாழ்வின் குறிக்கோளாகக்கொண்டு இருந்தது பிறிது ஒன்று இருந்தது என்றால் அது விருந்தோம்புதல் ஆகும். 'தாளாற்றித் தந்த பொருளெல்லாம் தக்கார்க்கு வேளாண்மை செய்தற் பொருட்டு' எனக் கூறும் வள்ளுவர் பெருமகனால் 'இருந்தோம்பி இல்வாழ்வதெல்லாம் விருந்தோம்பி வேளாண்மை செய்தற் பொருட்டு' (குறள் 81) எனத் தெளிவு படுத்துவதோடல்லாமல் தென்புலத்தார் தெய்வம் விருந்தொக்கல் தானென்றாங்கு ஐம்புலத்தாறு ஓம்பல் தலை (குறள் 43) என விருந்து ஓம்பல் இல்வாழ்வானின் கடமைகளில் உள்ளனவே வலியுறுத்திக் கூறுகின்றார். வள்ளுவரின் கருத்துக்களின் சாயலாக விளங்கும் இளங்கோ இசைத்த சிலம்பின் வரிகளும் இங்கு காணுதற்கேற்றது.

> ''அறவோர்க் களித்தலும் அந்தணர் ஓம்பலும் துறவோர்க் கெதிர்தலும்
> தொல்லோர் சிறப்பின் விருந்தெதிர் கோடலும்''
>
> —என்பன அவ்வரிகள்.

குறிஞ்சி, முல்லை, மருதம், நெய்தல், பாலை என நிலத்தை இயற்கை சூழலுக்கு ஏற்ப பாகுபாடு செய்து அந்நிலங்களின் தட்ப வெப்ப நிலைகளுக்குச் சுற்றுச் சூழல்களுக்கு இயைந்த வண்ணம் தம்முடைய வாழ்வை அமைத்து வந்தனர். ஆதலால், அவர் தம் அகவாழ்வு அன்பும் அறனும் இணைந்து, அவற்றின் பண்பும் பயனும் பெற்று இல்லறமாக விளங்கியது. தனித்தனிக் கற்களின் கூட்டே இனிய மாளிகை வடிவு பெறுமாறுபோல பண்டைத் தமிழரின் தனித்த வீட்டு வாழ்க்கையே, நாட்டு வாழ்க்கைக்கு அடிகோலியது.

வாழ்க கைத்தறி !

வளர்க கூட்டுறவு !!

கடந்தப்பட்டி முருகானந்த கைத்தறி நெசவாளர் கூட்டுறவு உற்பத்தி & விற்பனைச் சங்கம் Ltd., No. S. A. 8

கடந்தப்பட்டி, பாச்சல் அஞ்சல்,
சேலம் மாவட்டம் (தமிழ்நாடு)

எமது தயாரிப்புகள் :-

20s, 40s, 60s, 80s, 100s நெம்பர் நூல்களில்
7, 8, 9 கெஜங்களில் அழகிய டிசைன்களில்
குண்டஞ்சு, சன்னகரை, பெரியகரை
பேட்டு பார்டர், பாவஞ்சு ஆகிய
வகைகளில் கண்கவர் வண்ணங்களில்
வேஷ்டி, துண்டுதான்கள்.

தேவைக்கு ஒரு முறை வருகை தாருங்கள்

தலைவர்
S. ராமலிங்கம்

உபதலைவர்
S. ராமசாமி

இயக்குனர்கள்

K. நடேசன்
L. பெருமாள்
A. துரைசாமி
S. பழனியப்ப முதலியார்
A. செல்வராசு

No. S. A. 8. கடந்தப்பட்டி முருகானந்த கைத்தறி நெசவாளர் கூட்டுறவு உற்பத்தி & விற்பனைச் சங்கம் லிமிடெட்

கடந்தப்பட்டி, பாச்சல் அஞ்சல், (சேலம் மாவட்டம்)

பதிவு தேதி : 21-2-1942 ஆரம்ப தேதி : 25-4-1942

A. 1603 Mandalamanickam Weavers' Co-op. Production & Sale Society Ltd.,

MANDALAMANICKAM, (Via) Kamuthi, Ramnad Dt.

A. 1603 மண்டலமாணிக்கம் நெசவாளர் கூட்டுறவு உற்பத்தி & விற்பனைச் சங்கம் Ltd.

மண்டலமாணிக்கம் - 623 605, கமுதி மார்க்கம், இராமநாதபுரம் ஜில்லா

நீடித்த உழைப்பிற்கு மண்டலமாணிக்கம் டெக்ஸ்
நயமான தரத்திற்கு மண்டலமாணிக்கம் டெக்ஸ்

◆ ◆ ◆

உறுதியான நெசவு குறைந்த விலை இவைகளோடு 2/40 வேட்டிகளும். 20ம் நெர்பர் வேட்டிளுகம், 2/40 டயமன் துண்டுமடிகளும், 20ம் நெம்பர் பலரக ஈரிழை டவல்களும், 20ம் நெம்பர் கலர் பிளைன் & டெக் டவல்களும், 2/30 மேட்டி ஷர்ட்டிங் பீஸ்களும் உற்பத்திசெய்து விற்பனைசெய்துவருகிறோம்.

எங்கள் சங்க ஜவுளிகள் எல்லா கோ - ஆப்டெக்ஸ் விற்பனை நிலையங்களிலும் கிடைக்கும்.

தங்கள் ஆதரவை எதிர்பார்க்கும் :

நா. கலியாணி
உபதலைவர்

ம. கு. மகாலிங்கம்
தலைவர்

நிர்வாகக்குழு உறுப்பினர்கள் :

பூ. மா. நடராஜன் இ. நா. நாகலிங்கம் சோ. முத்தையா

பொன்விழா காணும் தென்னிந்திய செங்குந்த மகாஜன சங்கத்திற்கு
எங்கள் மனமார்ந்த நல்வாழ்த்துகள்

ராமகிருஷ்ணா

மர அறுவை மில்

பூம்புகார் சாலை :: மேலப்பாதி

உரிமையாளர்

த. கோவிந்தராஜு முதலியார்
மேலப்பாதி

குறைந்த விலை !
வாழ்க கைத்தறி !

நீடித்த உழைப்பு !!
வளர்க கூட்டுறவு !
(மல்லசமுத்திரம்) ☎ 22

பெரியகொல்லப்பட்டி கைத்தறி நெசவாளர் கூட்டுறவு உற்பத்தி விற்பனைச் சங்கம் லிமிடெட், No. S. 1271

மல்லசமுத்திரம் - 637 503, (சேலம் மாவட்டம்)

எங்கள் சங்கத்தில் உறுதியான முறையில் தற்கால நாகரிகத்திற்கேற்ற கண்கவரும் டிசைன்களில் 40, 60 நெ. நூல்களில் தயார்செய்த 2×7, 2×8 பேட்டு, பாவஞ்சு, பெரிய பாவஞ்சு, குண்டஞ்சு, வேஷ்டி வகைகளும், 2/17 சுகுமார், செஸ், சின்ன செஸ், சங்கம், குமுதம், பிரகாஷ், பிரசாத், டூரிஸ்ட் ஆகிய டிசைன்களில் 500கி, 600கி, 700கி எடையுள்ள நீடித்து உழைக்கும் கலர் துண்டு ரகங்களும் குறைந்த விலையில் கிடைக்கும்.

K. பழனியப்பன்
தலைவர்

E. குமார்
உபதலைவர்

N. சுப்ரமணியம்
மேலாளர்

நிர்வாகஸ்தர்கள் : **V. குப்பன்** **G. கந்தசாமி** **V. முத்து** **N. பெருமாள்** **N. கிட்டு**

வெல்க செங்குந்தம் ! வளர்க செங்குந்தர் !

தென்னிந்திய செங்குந்த மகாஜன சங்கப்
பொன்விழாவிற்குச்
சீர்காழி செங்குந்தர் சங்கத்தினரின்
இதயங்கனிந்த நல்வாழ்த்துக்கள்

1) மன்னுபுகழ் மாடம்சூழ் மாநகராம் சேலத்தில்
தன்னிகரில் செங்குந்தர் தாமெடுக்கும் பீடுடைய
பொன்விழா நன்ருய்ப் பொலிவோடும் சீரோடும்
வென்றிபெறும் வேலான் துணை

2) தெங்கும் கமுகும் தெள்ளமுதச் செங்கரும்பும்
எங்கும் நிறைவுதரும் தென்ஞட்டில்-செங்குந்தர்
சங்கத் தமிழ் வளர்ப்பர் சால்புடைய செய்திடுவார்
தங்கும் அவர் புகழேதான்.

தங்கள் :

1 G. ஜானகிராமன். B. Sc , B Ed.
2 R. கண்ணன், அடிப்படை சுகாதார ஊழியர்
3 S. ஜெகந்நாதன், பஞ்சாயத்து விரிவாக்க அலுவலர்
4 C. P. தணிகாசலம், M A., B. Sc., B. T., தலைமையாசிரியர்
5 புலவர் த, பாலசுப்பிரமணியன்.
6 N. இராமச்சந்திரன், ஆசிரியர்
7 புலவர் நா. திருநாவுக்கரசு. M. A., B. Ed.,
8 S. கோவிந்தராஜு முதலியார், நெல், அரிசி வியாபாரம்
9 A. இராஜேந்திரன், Fancy Tailors
10 S சம்பந்தம், ஆசிரியர்
11 N சுப்பிரமணியன், R. W O.
12 G. முத்தையன் (Camp : Singapore)
13 R. இராமநாதன், சக்தி புரொவிஷன் ஸ்டோர்ஸ்
14 S. பழனி, ஆசிரியர்
15 G. கோவிந்தன், L. M. E.
16 G. வெங்கடேசன், M. A , B Ed., துணைத் தலைமையாசிரியர்
17 M/s பாக்கியம் ரைஸ் மில்

தலைவர் :
D. சம்பந்த முதலியார்

துணைத்தலைவர் :
N. முருகேச முதலியார்

பொருளர் :
N. சுவேதாரண்யம்

செயலர்கள் :
நா. திருநாவுக்கரசு
ந. இராமச்சந்திரன்

குறைந்த விலை ! கெட்டிச்சாயம் ! நீடித்த உழைப்பு !

சித்தளந்தூர் கைத்தறி நெசவாளர் சொசைட்டி

ஜவுளிகளையே கேட்டு வாங்குங்கள்

எங்களிடம் 20^s கலர் காடா ரகங்களும் 30^s, 26^s வேஷ்டி ரகங்களும் துண்டுத்தான் ரகங்களும் விசைத்தறி காடா ரகங்களும் மற்றும் பிரிண்ட் லுங்கி ரகங்களும் தயார் செய்து வருகிறோம்.
மொத்தமாகவும், சில்லரையாகவும் கிடைக்கும்.

எங்கள் சங்க ஜவுளிகள் எல்லா
“கோ - ஆப்டெக்ஸ்”
எம்போரியங்களிலும் கிடைக்கும்.

உங்கள் திருப்தியே எங்கள் நோக்கம்

சித்தளந்தூர் கைத்தறி நெசவாளர் கூட்டுறவு உற்பத்தி & விற்பனைச் சங்கம் லிட்., No. s. 890

சித்தளந்தூர் P. O. :: திருச்செங்கோடு Tk.

M. தங்கவேல்
உபதலைவர்

P. பெருமாள்
தலைவர்

நிர்வாகஸ்தர்கள் :

P. கந்தசாமி
அ. சுப்பிரமணியம்

P. முத்துசாமி
T. ராமாயம்மாள்

பொன்விழா காணும் தென்னிந்திய செங்குந்த மஹாஜன
சங்கத்திற்கு எங்களது இதயங்கனிந்த வாழ்த்துகள்

தங்கம் ப்ளாஸ்டிக்

திரு. V. C. சுப்ரமணிய முதலியார் & சன்ஸ்

முதல் அக்ரஹாரம், **சேலம்-1**

பொன்விழா இனிது நடைபெறவும், சேலம் மாவட்ட செங்குந்தர் மகாஜன சங்கம் சிறந்தோங்கி சமூகத்தினர்களுக்கு தொண்டாற்றவும், அருள்மிகு அன்னை மீனாக்ஷியை வேண்டுகிறோம்.

ஸ்ரீ மீனாக்ஷி அன் கோ.,

தரமான பிளீச்சிங் லிக்கர் உற்பத்தியாளர்கள்,
1 A, பி. பி. ரோடு E. Ex.,
மதுரை-625 009

S. ராமலிங்கம் அன் சன்ஸ்,

யு. ஐ. பிளாஸ்ட் பி. வி. சி. பைப்புகள், உபகரணங்களின் விற்பனையாளர்கள்,
7, கீழ அனுமந்தராயன் கோவில் தெரு,
மதுரை—625 001

Tel : BLEACHING   Phone : 25730 / 25703

With the best compliments from :-

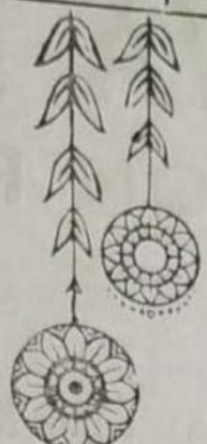

Nataraja Dyeing Factory

APPROVED DYER OF T. N. H. W. C. S. LTD., MADRAS.

Chinna Muthu Gounder Street,
Nasianur Road, Edayankattuvalasu,

ERODE-638 009.

Prop : **R. NATESAN** Phone : 74190.

எங்களிடம் கைதேர்ந்த ஆட்களைக் கொண்டு சிறந்த முறையில் $2/17^s$, 10^s, 20^s 26^s & பட்டு பேன்ஸி ஆகிய நூல்களுக்கு சிறந்த முறையில் கண்ணைக் கவரும் வண்ணங்களில் சாயம் தோய்த்து கொடுக்கப்படும்.

தமிழ்நாடு கைத்தறி நெசவாளர் கூட்டுறவு சங்கத்தில் அங்கீகாரம் பெற்றது.

(APPROVED DYER)

தென்னிந்திய செங்குந்த மகாஜன சங்கத்தின் பொன் விழாவுக்கு
எங்கள் உளங்கனிந்த நல்வாழ்த்துக்கள்

A. V. முருகேச முதலியார் & பிரதர்ஸ்

விளந்தை
ஆண்டிமடம், திருச்சி மாவட்டம்.

99

கூட்டுறவே ! நாட்டுயர்வு !

மீனாக்ஷிப்பேட்டை நெசவாளர் கூட்டுறவு உற்பத்தி & விற்பனைச் சங்கம் No. E 1622

மீனாக்ஷிப்பேட்டை
குறிஞ்சிப்பாடி அஞ்சல். தெ. ஆ. மாவட்டம்.

எங்கள் சங்கத்தில் திறமைமிக்க நெசவாளர்களால் தயாரிக்கப்பட்ட கைத்தறி 60x40 50" ஸ்பெஷல் லுங்கிகள். 60x60 50" ஷர்ட்டிங் இவைகள் எங்களிடம் மலிவு விலையிலும் எல்லா கோ-ஆப்டெக்ஸ் விற்பனை நிலையங்களிலும் கிடைக்கும்.

R. உமாபதி முதலியார்,
தலைவர்.

144

பொன்விழா காணும் தென்னிந்திய செங்குந்த மகாஜன சங்கம்
சிறப்புற்று குலப்பணியாற்ற வேண்டுகிறோம்

M. R. கந்தசாமி முதலியார் & பிரதர்ஸ்

கைத்தறி ஜவுளி மொத்த வியாபாரம்,

திவான் சூரப்பா லேன், சிக்பெட்,

பெங்களூர்.

வளர்க கைத்தறி !

ஸ்தாபிதம் 1952

வாழ்க கூட்டுறவு !!

தேவனுங்குறிச்சி

கைத்தறி நெசவாளர் கூட்டுறவு உற்பத்தி & விற்பனைச் சங்கம் லிட். S. 1121

தேவனுங்குறிச்சி (P. O.) திருச்செங்கோடு Tk. சேலம் Dt.

எங்களிடம் இரும்புப்பண்ணையில் தயார்செய்த 20s கலர் டோரியா பெரிய கட்டம் பீஸ், சிறிய கட்டம் பீஸ் சாய உத்திரவாதத்துடன் மொத்தமாகவும், சில்லரையாகவும் கிடைக்கும்.

கு. முனியப்ப முதலி
உபதலைவர்

A. காளிமுத்து
மானேஜர்

V. சண்முகசுந்தரம்
தலைவர்

நிர்வாகஸ்தர்கள் :

தே வை. செங்குட்டுவன்
P. அருணாசலம்

M. ஐயாவு
சா. நாராயண முதலி

பொன்விழா காணும்
தென்னிந்திய செங்குந்த மகாஜன சங்கத்திற்கு
எங்கள் நல்வாழ்த்துக்கள்

பம்பரம் மார்க் லுங்கிகள்

$60^s \times 40^s$, $80^s \times 80^s$ உயர்ரக பாவு & ஊடை நூலால்
தயாரித்து விற்பனை செய்பவர்கள்

P. G. ஏகாம்பர முதலியார்
P. G. முருகேச முதலியார்

லுங்கி வியாபாரம்
86, நரி முருகப்ப முதலி தெரு
பிச்சனூர்
குடியாத்தம் (N. A.)— 632 602
போன் : 34

வாழ்க கைத்தறி !

துவக்கம் : 1951

வளர்க கூட்டுறவு !!

☎ 2257

சூரியம்பாளையம் கைத்தறி நெசவாளர் கூட்டுறவு உற்பத்தி & விற்பனைச் சங்கம் லிமிடெட், No. S. 1108

சூரியம்பாளையம் அஞ்சல் - 637 209, திருச்செங்கோடு,
(சேலம் மாவட்டம்) தமிழ்நாடு

எங்கள் சங்கத்தில் கைதேர்ந்த நெசவாளர்களைக் கொண்டு இரும்பு பண்ணையில் தயார் செய்யப்பட்ட 30×127×11×6/14/1 டோரியா காரிக்கனுகவும், சலவையாகவும் 40×114×11×8/2 டோரியா காரிக்கனுகவும், சலவையாகவும் சொந்த சாயச்சாலையில் சாயம் தோய்த்து 20s ×114×10 டார்க் பச்சை, டார்க் புளூ, மற்றும் பல வண்ணக்கலர் பீஸ்களும், 20×122×10 வேட் காக்கி பீஸ்களும், 20×122×10/50 கதர் ஷர்ட்டிங் பீஸ்களும், 20×114×10×6/1 கலர் டோரியாவும், 20×114×10×10/1 கலர் டோரியாவும் தயார் செய்கிறோம்.

ம. சுப்ரமணியம்
தலைவர்

ஆ. பழனிவேல்
உபதலைவர்

இயக்குனர்கள் :

A. தங்கராசு
க. தங்கமணி

தா. பழனியப்ப முதலி
வை. சண்முகம்

ப. அர்த்தனரி

வாழ்க செங்குந்தம் !

வளர்க செங்குந்தர் !

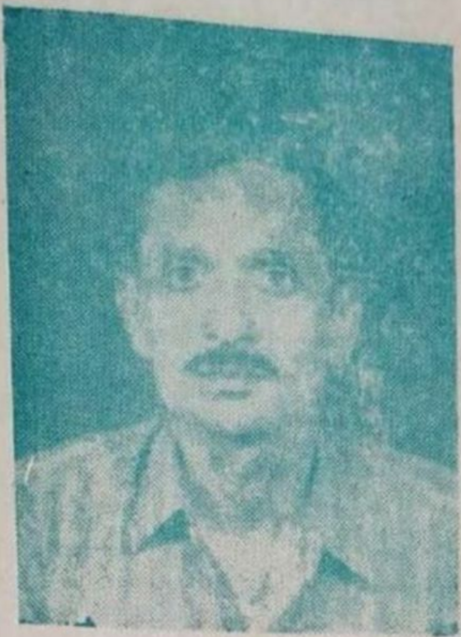

பொன்விழா மாநில மாநாட்டிற்கு
என் நல்வாழ்த்துக்கள்

எங்களிடம் நியாயமான விலையில், நம்பிக்கையான வகையில

E I D பாரி உரங்கள், காம்ப்ளெக்ஸ், யூரியா போன்ற

விவசாயத்திற்கு தேவையான அனைத்து உர

மருந்து வகைகள் கிடைக்கும்

திரு சத்தியமூர்த்தி பாரி உர விற்பனை நிலையம்

காமராசர் சாலை

கச்சிராயபாளையம், கள்ளக்குறிச்சி வட்டம்

உரிமை : **ப. தெய்வநாயக முதலியார்**

பொருளர், கூ. வி. வங்கி, கச்சிராயபாளையம்.

போன் : 111

தம்பி மின் அச்சகம், கள்ளக்குறிச்சி.

மலர் மலர்ந்திட வாழ்த்துகிறோம் !

உயர்ந்த தரம், நீடித்த உழைப்பிற்குப் புகழ் பெற்றவை எங்களது எழில்மிகு தயாரிப்புகள்

- டவல்ஸ் ரகங்கள்
- படுக்கை விரிப்புகள்
- நேப்கின்ஸ்
- கலர் சர்டிங்
- தலையணை உறைகள்

சூரம்பட்டி நெசவாளர் கூட்டுறவு உற்பத்தி & விற்பனைச் சங்கம் லிமிடெட் (E. H. 18)

N. M. S. கிரவுண்டு, காமராஜ் ரோடு,

ஈரோடு.

போன் : **75873**

E. V. **பாலசுப்ரமணியம்**
தலைவர்.

549

உ
கந்தன் துணை

காளிப்பட்டி கைத்தறி நெசவாளர் கூட்டுறவு உற்பத்தி & விற்பனைச் சங்கம் லிமிடெட், எஸ். 1163,

காளிப்பட்டி அஞ்சல், ஆட்டையாம்பட்டி வழி,
சேலம் ஜில்லா.

எங்களிடத்தில் 40s 60s மற்றும் ஸ்பெஷல் வேஷ்டி ரகங்களும் நல்ல முறையில் குறைந்த விலையில் கிடைக்கும்.

உங்கள் திருப்தியே எங்கள் நோக்கம்

தங்கள் தேவைக்கு ஒருமுறை
விஜயம் செய்யுங்கள்

ப. ஆறுமுக முதலியார்
தலைவர்

ஆர். ஆறுமுக முதலியார்
உப-தலைவர்

காரியதரிசி
டி. ஏகாம்பரம்

நிர்வாகஸ்தர்கள்

K. P. கணேசன்
V. முருகேசன்
A. செங்கோட முதலி
V மணி

வளர்க கூட்டுறவு ஸ்தாபிதம்–1962 வாழ்க நெசவாளர்கள்

போன் : 32

S. A. 2, வேலநத்தம்

கைத்தறி நெசவாளர் கூட்டுறவு உற்பத்தி & விற்பனைச் சங்கம் லிட்.

வேலநத்தம், ஆட்டையாம்பட்டி P. O. சேலம் Dt.

எங்கள் சங்க ஜவுளிகள் மாநில அரசினரால் பரிசு பெற்றது

எங்கள் தயாரிப்புகள் :

40, 60, 80, 100, 120 நூல்களில் 2x8 4x8 சாதா, பேட்டு, சன்னஞ்சி குண்டஞ்சு வேஷ்டிகள் மற்றும் சூப்பர் ஸ்பெஷல் வேஷ்டிகள்

20, 40, 60 துண்டுகள், 2x20 கட்டம் கலர் துண்டுகள்,

மலையாள முண்டுகள், ஆர்ட் சில்க் மற்றும் ஜரிகை வேஷ்டிகள்

பவர்லூம் காடா கலர் & பீஸ் 60^s, 80^s சேலை ரகங்கள்

பவர்லூம் வேஷ்டிகள்

எல்லா கோ–ஆப்டெக்ஸ் டிப்போக்களிலும் கைத்தறி மாளிகையிலும் கிடைக்கும்.

522

கூட்டுறவே நாட்டுயர்வு

— KUTTITEX —

தயாரிப்புகள்: டவல்ஸ், சேலைகள், கலர் பீஸ்கள், வேஷ்டிகள், துண்டுகள்

கெட்டியான நெசவு நீடித்த உழைப்பு நியாய விலை

கிடைக்குமிடங்கள் :

கோ-ஆப்டெக்ஸ் எம்போரியங்களில்

எங்களது அனைத்து ரகங்களும் கிடைக்கும்.

குட்டிபாளையம் நெசவாளர் கூட்டுறவு உற்பத்தி & விற்பனை சங்கம், E. H. 52

ஜம்பை (வயா) பவானி வட்டம், பெரியார் மாவட்டம்

தலைவர் : S. N. பாலசுப்ரமணியம், B. A., D. S. S.

உபதலைவர் T. அர்த்தனாரி முதலியார்

இயக்குனர்கள் :

K. R. வாசுதேவன் P. அய்யாவு முதலியார்

N. அம்மாசை முதலியார் K. P. சிவமாணிக்கம் S. P. பெத்தா முதலியார்

560

கூட்டுறவே !

நாட்டுயர்வு !

தொலைபேசி : எண். 28

குறைந்த விலை ! நீடித்த உழைப்பு ! கெட்டிச்சாயம் !

கணக்கம்பாளையம்
நெசவாளர் கூட்டுறவு சங்கம்
லிமிடெட், நெ. A. A. 79.

கணக்கம்பாளையம் (P.O.) 638 514.

கோபிசெட்டிபாளையம் தாலுக்கா. பெரியார் மாவட்டம்.

எங்களிடம்: 20^s 26^s கலர் மல் பீஸ்களும், வேஷ்டி, துண்டு ரகங்களும், 60X40 லுங்கிகளும். $2/17^s$, $2/40^s$ நெம்பர் நூல்களில் தயார் செய்யப்பட்ட எல்லா விதமான **கைத்தறி ஜவுளிகள்** மலிவான விலைக்கு கிடைக்கும்.

எங்கள் சங்கத்திற்கு ஒரு முறை விஜயம் செய்யுங்கள்.

எங்கள் சங்க ஜவுளிகள் எல்லா கோ-ஆப்டெக்ஸ் விற்பனை நிலையங்களிலும், எம்போரியங்களிலும் கிடைக்கும்.

திரு. K. S. பகவதி,
தலைவர்.

எங்களது நல்வாழ்த்துக்கள்!

துவக்கம் : 1973 வளர்க கூட்டுறவு!

தொலைபேசி எண்: 75815

வீரப்பன்சத்திரம் நெசவாளர் கூட்டுறவு உற்பத்தி மற்றும் விற்பனைச் சங்கம் லிமிடெட்

சி. எச். 18

1, தெப்பக்குளம் வீதி, காவேரி ரோடு,

ஈரோடு-638 004 (பெரியார் மாவட்டம்)

உயர்ந்த ரக கலர் துண்டுகள், பெட்ஷீட்டுகள் வாங்க சிறந்த சங்கம்

P. வெங்கடாஜலம்
துணைத்தலைவர்

V. K. சண்முகம்
தலைவர்

எங்களது நல்வாழ்த்துக்கள்!

அண்ணா கைத்தறி நெசவாளர் கூட்டுறவு உற்பத்தி & விற்பனைச் சங்கம் லிமிடெட்

நெ. சி. எச். 69, பெ. மேட்டுப்பாளையம்.

பெ. மேட்டுப்பாளையம் P. O.

சக்திநகர் (வழி) 638 322.

ANNA HANDLOOM WEAVERS' CO-OPERATIVE PRODUCTION & SALE SOCIETY LTD.,

No. C. H. 69, P. METTUPPALAYAM.

P. METTUPPALAYAM (P. O.) SAKTHY NAGAR (Via) Pin 638 322.

எங்களிடம் மக்கம் தறிகளில் தயாரித்த எல்லா
சைஸ் டவல்களும் மொத்தமாகவும்
சில்லரையாகவும் கிடைக்கும்.

M. P. கிருஷ்ணசாமி,
தலைவர்.

M. P. வேலுச்சாமி,
உப–தலைவர்.

S. சேகர், மேலாளர்.

இயக்குநர்கள் :
M. N. பெரியசாமி
M. மாரியப்பன்
S. போஜ ராஜன்
M. M. ஜோதி
M. M. துரையன்

தென்னிந்திய செங்குந்த மகாஜன
சங்க பொன்விழாவிற்கு
எங்களது நல்வாழ்த்துகள்

'ராசி டெக்ஸ்'

கைராசியுள்ள கைத்தறி சேலைகள்

தந்தி : ''ராசிடெக்ஸ்''

தொலைபேசி :
அலுவலகம் : 228
சாயச்சாலை : 280

நிறுவனம் : 1938

இராசீபுரம் கைத்தறி நெசவாளர் கூட்டுறவு உற்பத்தி & விற்பனைச் சங்கம் லிமிடெட்

No. S. 507

இராசீபுரம்

K. வேலுமயிலு
கைத்தறி அலுவலர்,
செயலாளர்

M. குப்புசாமி
உப–தலைவர்

கூட்டுறவே ! நாட்டுயர்வு !

குறைந்த விலை ! நீடித்த உழைப்பு ! கெட்டிச்சாயம் !

☎ 461

கோபிசெட்டிபாளையம் நெசவாளர் கூட்டுறவு சங்கம் லிட்.,

நெ. கே. 1171

68, மாரியம்மன் கோயில் வீதி,

கோபிசெட்டிபாளையம்-638 452.

GOBI W. C. S. Ltd.,

No. K. 1171

68, Mariamman Koil Street,
GOBICHETTIPALAYAM.

எங்களிடம் 20s, 26s, 40s, 2/17s, 2/40s நெம்பர் நூல்களில் தயார்செய்யப்பட்ட எல்லாவிதமான **கைத்தறி ஜவுளிகள்** மலிவான விலைக்கு கிடைக்கும்.

எங்கள் சங்கத்திற்கு ஒருமுறை விஜயம் செய்யுங்கள்.

எங்கள் சங்க ஜவுளிகள்

எல்லா கோ-ஆப்டெக்ஸ் விற்பனை நிலையங்களிலும், எம்போரியங்களிலும் கிடைக்கும்.

கோ. அம்மாசை முதலியார்,
உப-தலைவர்.

S. சவரியப்பன்
தலைவர்.

வளர்க கூட்டுறவு !

வாழ்க கைத்தறி !

K. K. 19. தோப்பூர் கைத்தறி நெசவாளர் கூட்டுறவு உற்பத்தி & விற்பனைச் சங்கம் லிமிடெட்.

தோப்பூர், கோணகப்பாடி (அஞ்சல்) 636 502

(சேலம் மாவட்டம்)

சங்கத்தின் ரகம் உறுதியானது, உத்திரவாதமுள்ள சாயம், குறைந்த விலை, யாவருக்கும் நம்பிக்கையும் திருப்தியும் தருவது.

எங்கள் கைத்தறி சேலைகள் :

எங்கள் சங்கத்தில் சொந்தத்தில் சாயம் தோய்க்கப்பட்டு, கைதேர்ந்த நெசவாளர்களைக் கொண்டு தயாரிக்கப்பட்ட 60ˢ, 80ˢ, நூல்களில் பிளைன் பார்டர், கட்டாரி பார்டர், கொட்டடி பார்டர், புட்டா ரகங்கள் ஆகியவைகள் 5½, 6, 7 & 8 கெஜங்களில் கிடைக்கும் மற்றும் எங்கள் சேலை ரகங்கள் தமிழ்நாடு எல்லா கோ-ஆப்டெக்ஸ் விற்பனை நிலையங்களிலும் கிடைக்கும்.

உங்கள் தேவைக்கு எங்கள் சங்கத்துக்கு வருக அல்லது வரைக!

P. மாரிமுத்து,
தலைவர்.

வாழ்க செங்குந்தம்! வளர்க செங்குந்தர்!

பொன்விழா மாநில மாநாட்டிற்கு எங்கள் அனைவரது
உளங்கனிந்த நல்வாழ்த்துக்கள்!

கள்ளக்குறிச்சி வட்டார செங்குந்தர் மகாஜன சங்கம்,
கள்ளக்குறிச்சி நகர செங்குந்தர் மகாஜன சங்கம்
கள்ளக்குறிச்சி. (தெ. ஆ மாவட்டம்.) 20/78.

தலைவர்: உயர் திரு. V. R. அங்கப்ப முதலியார்
புரவலர்: கொடை வள்ளல் உயர் திரு. V. R. பட்டிலிங்க முதலியார்
செயலர்: உயர் திரு. ம. சி. பச்சமுத்து எம். ஏ. பி. எல் (அரசு வழக்கறிஞர்)
இணைச்செயலர்: உயர்திரு. M. விஸ்வநாதன் B. A., B. L.,
உபதலைவர்: திரு. R. K. ராஜு முதலியார்
பொருளாளர்: திரு. V. R. A. குருநாதன்
கல்வி நலக்குழு தலைவர்: புலவர் ப. தங்கவேலு
மற்றும் நிர்வாகக் குழு உறுப்பினர்கள்.

வாழ்க தமிழ்! வளர்க செங்குந்தம்!

பொன்விழா பொலிவுடன் திகழ
என் நல்வாழ்த்துக்கள்

தேனினும் இனிய பாதாம்கீர்
தெவிட்டாத ரோஸ்மில்க்
வானுறை நிலவின் குளிர் கிரஷ்வகைகள்
வற்றாத ஊற்றென சோடா, கலர்
நானிலம் போற்றும் நற்றமிழ் கலைஞர் பேராசிரியர்
நாவினில் தோன்றும் இயல் இசைத்தமிழென
பானம் பலவும் பலவகைச் சிறப்புடன்
பருகுவீர்! ஓர்முறை பலரும் வருக.

வசந்தா சோடா ஐஸ் சென்டர்

உரிமை :- **துரை. கோவிந்தசாமி முதலியார்**
தி. மு. க. ஒன்றிய பிரதிநிதி
கள்ளக்குறிச்சி - 606202 தெ. ஆ மா.

துவக்கம் 1956

ஒற்றுமையே வெற்றி !

வாழ்க நெசவாளர்கள் !!

கடந்தப்பட்டி

கைத்தறி நெசவாளர் கூட்டுறவு உற்பத்தி & விற்பனைச் சங்கம் லிட்., No. S. 1245

★ நவீன ரக பேட்டுகள்
★ கண்கவர் வண்ணங்கள்
★ நீடித்த உழைப்பு
★ சிறந்த வேலைப்பாடு

எமது சங்கத்தின் தயாரிப்புகள் :

அழகிய டிசைன்களில் 20s, 40s, 60s, 80s, 100s நெம்பர் நூல்களில் எல்லாவித அளவுகளிலும் தயார் செய்த பேட்டு பாவஞ்சு, பெரிய பாவஞ்சு, சின்ன பாவஞ்சு, மில் பார்டர், குண்டஞ்சு ரகங்களில் **வேஷ்டி & துண்டு ரகங்கள்** கிடைக்கும்.

D. முருகன்	V. சுந்தரம்	S. P. சிவசங்கர முதலியார்
உபதலைவர்	செயலாளர்	தலைவர்

இயக்குனர்கள் :

P. ஜெயராமன் P. பழனிசாமி R. பெரியண்ணன் A. சண்முகம்

தங்கள் தேவைக்கு ஒருமுறை அணுகவும் :

கடந்தப்பட்டி கைத்தறி நெசவாளர் கூட்டுறவு உற்பத்தி & விற்பனைச் சங்கம் லிட். No. S. 1245

கடந்தப்பட்டி, பார்சல் அஞ்சல், (சேலம் Dt.) தமிழ்நாடு

சுகமான ஓட்டத்திற்கு

ஹீரோ மெஜஸ்டிக் — மெஜஸ்டிக்-50

அனைவரும் விரும்பித் தேர்ந்தெடுக்கக் காரணம் :

- ★ வெகு விரைந்த ஓட்டத்திற்காக உபரி பிக் அப்
- ★ எரிபொருள் உபயோகிப்பதால் உபரி சிக்கனம் - லிட்டர் ஒன்றுக்கு 60 கி. மீ.
- ★ சத்தமே ஏற்படுத்தாத எஞ்ஜின்
- ★ பல்வேறு கவர்ச்சி மிக்க வண்ணங்களில் கிடைக்கும்
- ★ விரிவான ஆராய்ச்சியின் பயனாக, இந்தியாவின் தட்ப வெப்ப நிலைமைக் கேற்ப தயாரிக்கப்பட்டது.

மெஜஸ்டிக் ஆட்டோ லிமிடெட்.
C. 48, ஃபோக்கல் பாயிண்ட், லூதியானா - 141 010.

விற்பனையாளர்கள் :

மெஸர்ஸ் ராயல் ஆட்டோமொபைல் ஏஜென்ஸி
(153, பிரட்ஸ் ரோடு, சென்ட்ரல் தியேட்டர் பின்புரம்)
சேலம்–636 001
போன் : 5726

எங்கள்
நல்வாழ்த்துக்கள்

அழகிய கலர் அச்சு வேலைகளுக்கு
சிறந்த இடம்

ஜெனரல் பிரிண்டர்ஸ்

70, ஆதி வேங்கடாஜலபதி அய்யர் தெரு,
செவ்வாய்ப்பேட்டை, சேலம்-2

போன் : 8503

"காமாட்சி டெக்ஸ்"

எங்கள் சங்க தயாரிப்புகள்

40s 60s சேலை ரகங்கள், 2/60 வேஷ்டி,

20s கலர் பீஸ்கள் 20s மல்பார் துண்டுகள்

சிறந்த முறையில் தயாரிக்கப்படுகின்றன.

குறைந்த விலை !

நீடித்த உழைப்பு! கவர்ச்சியான ரகம்!

எங்கள் சங்க ஜவுளி ரகங்கள்

எல்லா கோ-ஆப்டெக்ஸ்

விற்பனை நிலையங்களிலும் கிடைக்கும்

உற்பத்தியாளர்கள் :

பெருந்துறை காமாட்சியம்மன்

நெசவாளர் கூட்டுறவு உற்பத்தி & விற்பனை

சங்கம் லிட்., No. E. H. 40

பெருந்துறை-638 052. பெரியார் மாவட்டம்

With the best compliments from -

Join at Once

BEST RESULT! VERY LOW FEE! EFFICIENT POSTAL COACHING!

POPULAR & EFFICIENT EDUCATIONAL INSTITUTE IN THE WORLD!

Recognised and Affiliated with I.A.E.A., I.B.A.M., A.I.C.A & COM. UNIVERSITY

1. M.B.A., M.B.M., A.M.I.B.M., D.B.A., D.B.M., B.G.L. (Any Degree Holders are eligible)
2. MYSORE/ANDHRA B.A., B.Com. & M.A., (No previous School or College study required)
3. OSMANIA B.A., B.Com (One Sitting) (P.U.C./INTER Passed are Allowed.)
4. S.V. M.A., /M.Com (Two Sittings) 5. COM. UNIVERSITY-INTER, D.Com., B.Com., B.Com. (Hons) & M.Com (S.S.L.C., S.S.C., H.S.C. MATRIC, P.U.C., Pre-degree, INTER, ENGG, DIPLOMA Passed/Failed are eligible) 6. ANDHRA MATRIC (No Previous School Study required) 7. BANK OFFICERS/Clerks Course., 8. ALLOPATHY 9. ACCOUNTANCY 10. SERVICE COMMISSION

For full particulars please send Rs. 2/- by M.O.

SRI MURUGAN TUTORIALS

(Estd.: 21-3-1952 Govt. Regd. No.: 3072)

H.O. Rishivandiam, Tamilnadu, Pin-606 205.

GUARANTEE CERTIFICATE WILL BE ISSUED

Regional Office: 41, Arcot Road, Kodambakkam, MADRAS-600 024, Phone: 426480

"பண்பெனப் படுவது பாடறிந் தொழுகல்'' – (நெய்தற்கலி)
''பண்புடையார் பட்டுண்டு உலகம்'' – (குறள் 996)
''நவில்தொறும் நூல் நயம் போலும் பயில்தொறும்
பண்புடை யாளர் தொடர்பு'' – (குறள் 783)

மேற்கண்ட வரிகளின் வாயிலாகப் பண்பின் தெளிந்த பொருளைத் திருவள்ளுவர் நாகரிகம் என்ற சொல்லையும் பயன்படுத்துகின்றார். தெளியலாம்.

''பெயக்கண்டும் நஞ்சுண்ட மைவர் நயத்தக்க
நாகரிகம் வேண்டு பவர் – (குறள் 580)

நற்றிணையிலும் மேற்கண்ட குறள் கருத்தோடு இணைந்த கருத்து ஒன்று உளது.

"முந்தை யிருந்து நட்டோர் கொடுப்பின்
நஞ்சும் உண்பர் நனிநா கரிகர்'' – என வரும் அவ்வரிகளின் பொருளாக உள்ளே பொதிந்திருக்கும் கருத்துக்களை ஆழ்ந்து நோக்கின் பண்பாட்டைக் குறிக்கும் வேற்றுச் சொல் வடிவமே இந்நாகரிகம் என்பது நனி விளங்கும்.

இன்றைய சூழலில் 'பண்பாடு' என்பது உள்ளத்தின் வளர்ச்சியை அடிப்படையாகக் கொண்டது என்றும், 'நாகரிகம்' என்பது நடையுடை முதலிய புறத்தோற்றத்தை அடிப்படையாகக் கொண்டது என்றும் கருதி வருகிறோம்.

ஆனால், இவ்விரு சொற்களும் தெளிந்த உள்ளத்தின் விழுமிய ஒழுக்கத்தை உணர்த்தும் வேற்றுச்சொல் வடிவங்கள் எனத் துணிந்து பண்டைத் தமிழர் பண்பாட்டைக் காண்போம்.

கல்யாண் பாலிமர்ஸ்,

அஞ்சல் பெட்டி 2025,

கோவை-641 006.

எங்களிடம் கோவை M/s. கல்யாண் பாலிமர்ஸாரின்

தரமான டெக்ஸ்டைல் பிரிண்டிங் பைண்டர்

(**SLN** பைண்டருக்குச் சமமான **KLN** ஜெம்கிரைல் பைண்டர்)

உற்பத்தியாளர்கள் விலைக்கே கிடைக்கும்.

★ தேவைக்கு அணுகவும் ★

ஸ்டாக்கிஸ்ட்:

சாந்தி ஸ்கிரீன் பிரிண்டர்ஸ்,

10, முனியப்பன் கோவில் தெரு,

அம்மாப்பேட்டை, சேலம்-636 003.

சேலைகள், லுங்கிகள்,

பெட்ஷீட், படுக்கை விரிப்புகள் மற்றும்

சகல விதமான துணி வகைகளுக்கு

அழகாகவும், தரமாகவும்

ஸ்கிரீன் பிரிண்டிங் செய்து கொடுக்கப்படும்.

PALAYAKAT COY. PVT. LTD.
MADRAS
MADRAS
REGD. TRADE MARK
பளயகாட்ஸ்
சங்கு மார்க்
லுங்கிகள்
கைக்குட்டைகள்
மதறாஸ் பளயகாட் கம்பெனி (பி) லிட்.
88, அரண்மனைக்காரத் தெரு, சென்னை-600001